

POLÍCIA JUDICIÁRIA CIVIL

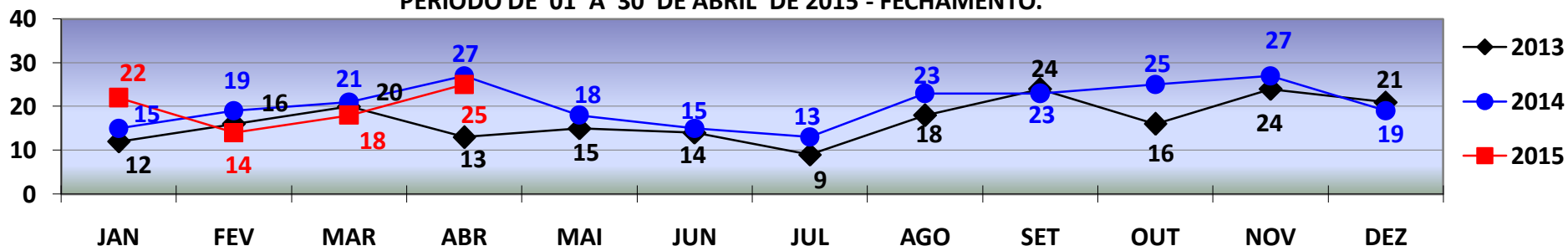

DIRETORIA DE INTELIGÊNCIA – SEÇÃO DE ESTATÍSTICA CRIMINAL

COMPARATIVO - VÍTIMAS DE **HOMICÍDIOS**
REGISTRADOS EM **CUIABÁ** - JANEIRO A DEZEMBRO - 2013/2014/2015.
PERÍODO DE 01 A 30 DE ABRIL DE 2015 - FECHAMENTO.



HOMICÍDIO

TOTAL ATÉ 30 DE ABRIL/2013 - 61
TOTAL ATÉ 30 DE ABRIL/2014- 82
TOTAL ATÉ 30 DE ABRIL/2015- 79

COMPARATIVO - VÍTIMAS DE **HOMICÍDIOS**
REGISTRADOS EM **VÁRZEA GRANDE** - JANEIRO A DEZEMBRO - 2013/2014/2015.
PERÍODO DE 01 A 30 DE ABRIL DE 2015 - FECHAMENTO.

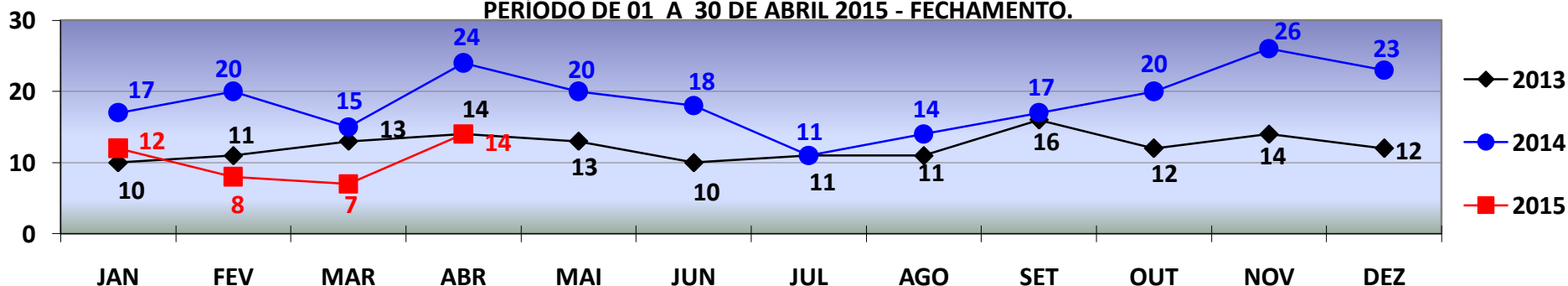

HOMICÍDIO

TOTAL ATÉ 30 DE ABRIL/2013- 48
TOTAL ATÉ 30 DE ABRIL/2014- 76
TOTAL ATÉ 30 DE ABRIL/2015- 41

POLÍCIA JUDICIÁRIA CIVIL



DIRETORIA DE INTELIGÊNCIA – SEÇÃO DE ESTATÍSTICA CRIMINAL

COMPARATIVO - VÍTIMAS DE **ROUBO SEGUIDO DE MORTE**
REGISTRADOS EM **CUIABÁ** - JANEIRO A DEZEMBRO - 2013/2014/2015
PERÍODO DE 01 A 30 DE ABRIL DE 2015 - FECHAMENTO.

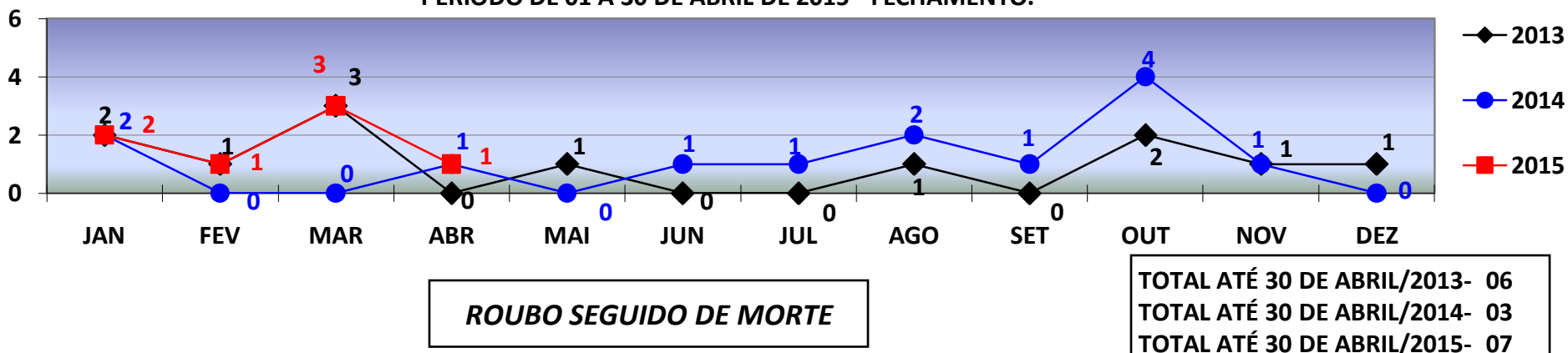

COMPARATIVO - VÍTIMAS DE **ROUBO SEGUIDO DE MORTE**
REGISTRADOS EM **VÁRZEA GRANDE** - JANEIRO A DEZEMBRO - 2013/2014/2015.
PERÍODO DE 01 A 30 DE ABRIL DE 2015 - FECHAMENTO.

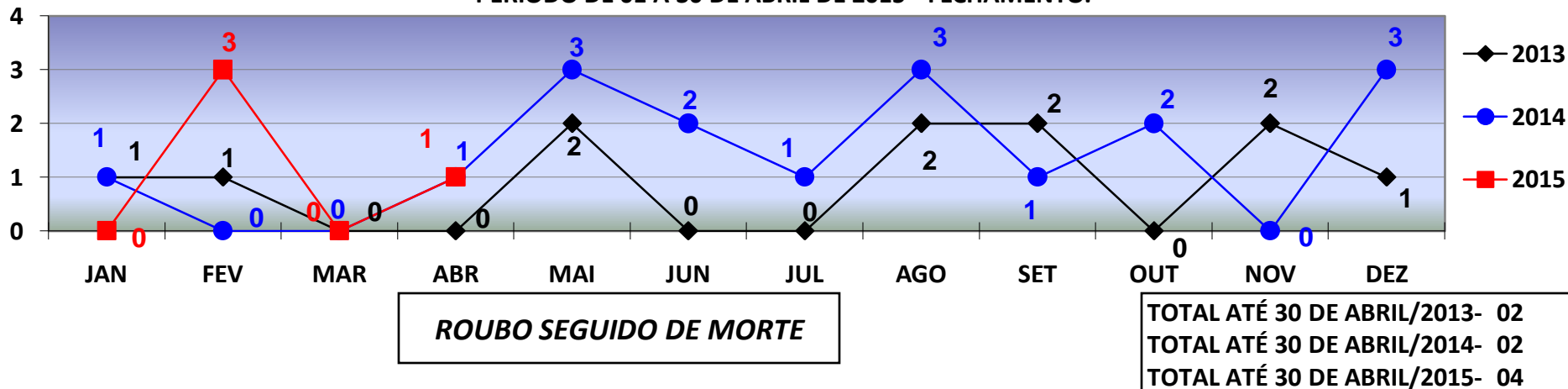

POLÍCIA JUDICIÁRIA CIVIL



DIRETORIA DE INTELIGÊNCIA – SEÇÃO DE ESTATÍSTICA CRIMINAL

COMPARATIVO DAS OCORRÊNCIAS DE **ROUBO**
REGISTRADOS EM **CUIABÁ** - JANEIRO A DEZEMBRO - 2013/2014/2015
PERÍODO DE 01 A 30 DE ABRIL DE 2015 - FECHAMENTO.

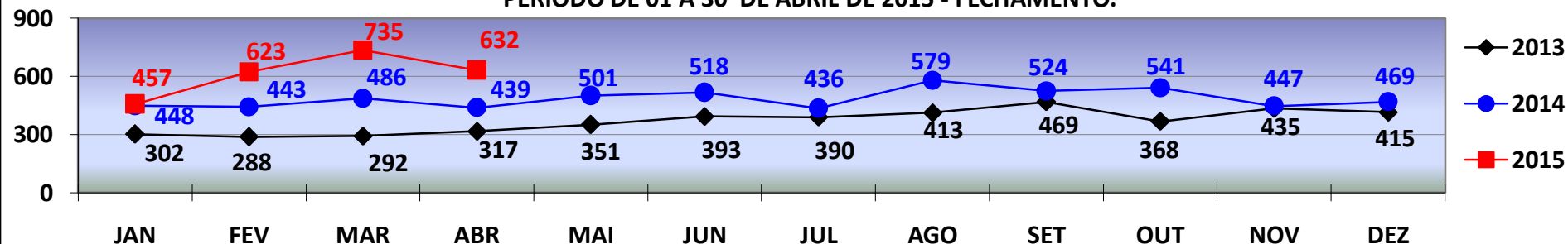

ROUBO

TOTAL ATÉ 30 DE ABRIL/2013- 1.199
TOTAL ATÉ 30 DE ABRIL/2014- 1.816
TOTAL ATÉ 30 DE ABRIL/2015- 2.447

COMPARATIVO DAS OCORRÊNCIAS DE **ROUBO**
REGISTRADOS EM **VÁRZEA GRANDE** - JANEIRO A DEZEMBRO - 2013/2014/2015.
PERÍODO DE 01 A 30 DE ABRIL DE 2015 - FECHAMENTO.

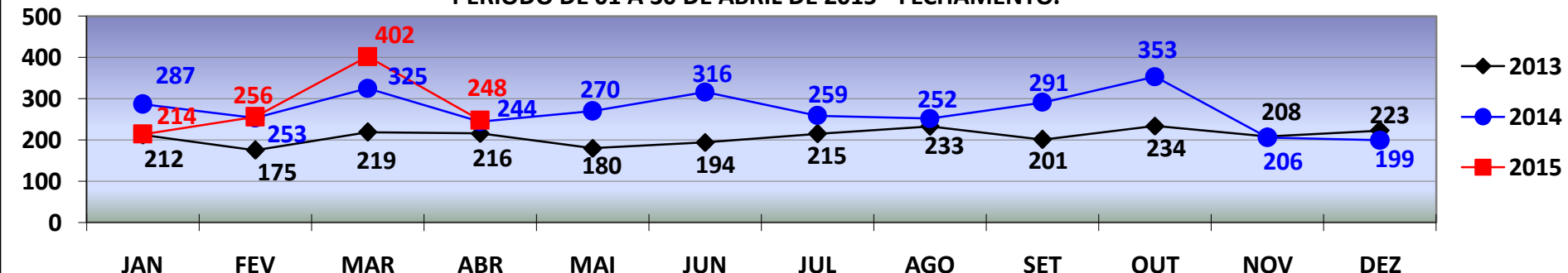

ROUBO

TOTAL ATÉ 30 DE ABRIL/2013- 822
TOTAL ATÉ 30 DE ABRIL/2014- 1.109
TOTAL ATÉ 30 DE ABRIL/2015- 1.120

POLÍCIA JUDICIÁRIA CIVIL



DIRETORIA DE INTELIGÊNCIA – SEÇÃO DE ESTATÍSTICA CRIMINAL

COMPARATIVO DAS OCORRÊNCIAS DE **FURTO**
REGISTRADOS EM **CUIABÁ** - JANEIRO A DEZEMBRO - 2013/2014/2015.
PERÍODO DE 01 A 30 DE ABRIL DE 2015 - FECHAMENTO.

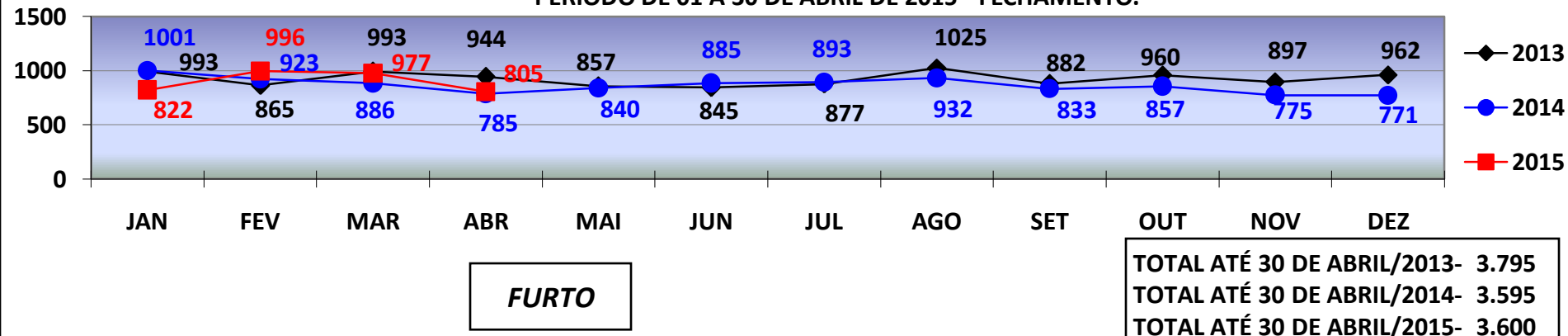

COMPARATIVO DAS OCORRÊNCIAS DE **FURTO**
REGISTRADOS EM **VÁRZEA GRANDE** - JANEIRO A DEZEMBRO - 2013/2014/2015.
PERÍODO DE 01 A 30 DE ABRIL DE 2015 - FECHAMENTO.

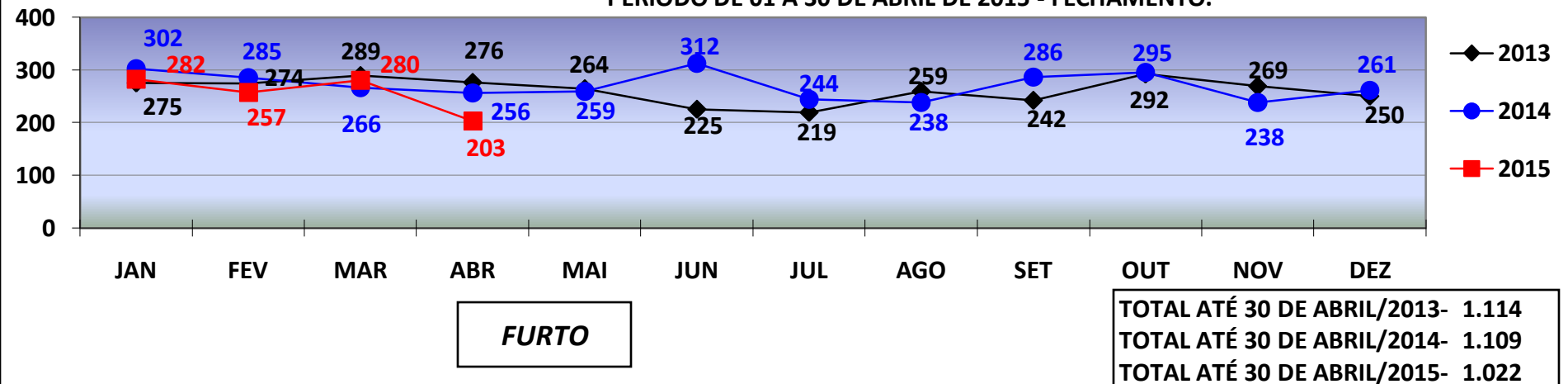

POLÍCIA JUDICIÁRIA CIVIL



DIRETORIA DE INTELIGÊNCIA – SEÇÃO DE ESTATÍSTICA CRIMINAL

COMPARATIVO DAS OCORRÊNCIAS DE **ROUBO DE AUTOMÓVEIS**
REGISTRADOS EM **CUIABÁ** - JANEIRO A DEZEMBRO - 2013/2014/2015.
PERÍODO DE 01 A 30 DE ABRIL 2015 - FECHAMENTO.

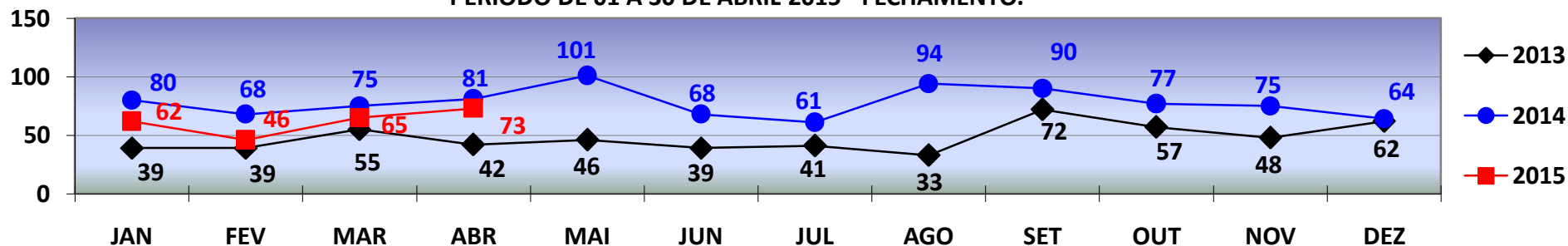

ROUBO DE AUTOMÓVEL

TOTAL ATÉ 30 DE ABRIL/2013- 175
TOTAL ATÉ 30 DE ABRIL/2014- 304
TOTAL ATÉ 30 DE ABRIL/2015- 246

COMPARATIVO DAS OCORRÊNCIAS DE **ROUBO DE AUTOMÓVEIS**
REGISTRADOS EM **VÁRZEA GRANDE** - JANEIRO A DEZEMBRO - 2013/2014/2015.
PERÍODO DE 01 A 30 DE ABRIL DE 2015 - FECHAMENTO.

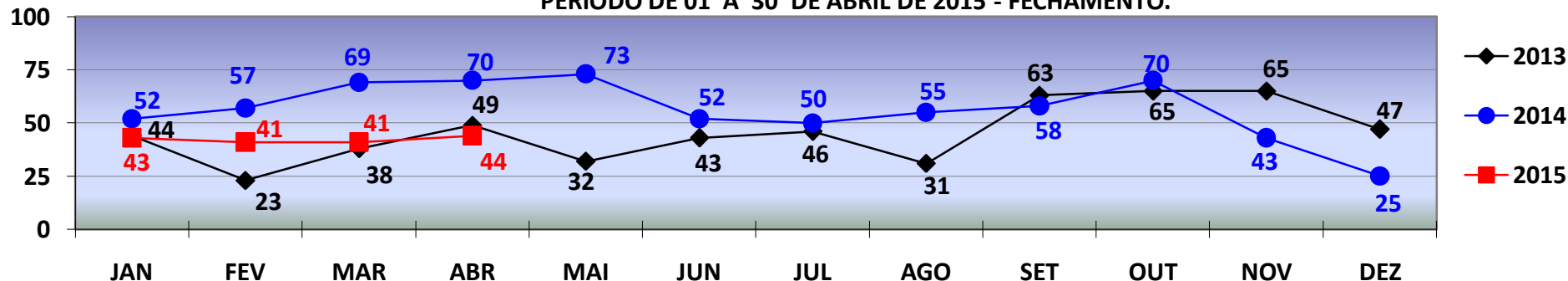

ROUBO DE AUTOMÓVEL

TOTAL ATÉ 30 DE ABRIL/2013- 154
TOTAL ATÉ 30 DE ABRIL/2014- 248
TOTAL ATÉ 30 DE ABRIL/2015- 169

POLÍCIA JUDICIÁRIA CIVIL



DIRETORIA DE INTELIGÊNCIA – SEÇÃO DE ESTATÍSTICA CRIMINAL

COMPARATIVO DAS OCORRÊNCIAS DE **ROUBO DE MOTOCICLETAS**
REGISTRADOS EM **CUIABÁ** - JANEIRO A DEZEMBRO - 2013/2014/2.015.
PERÍODO DE 01 A 30 DE ABRIL DE 2015 - FECHAMENTO .

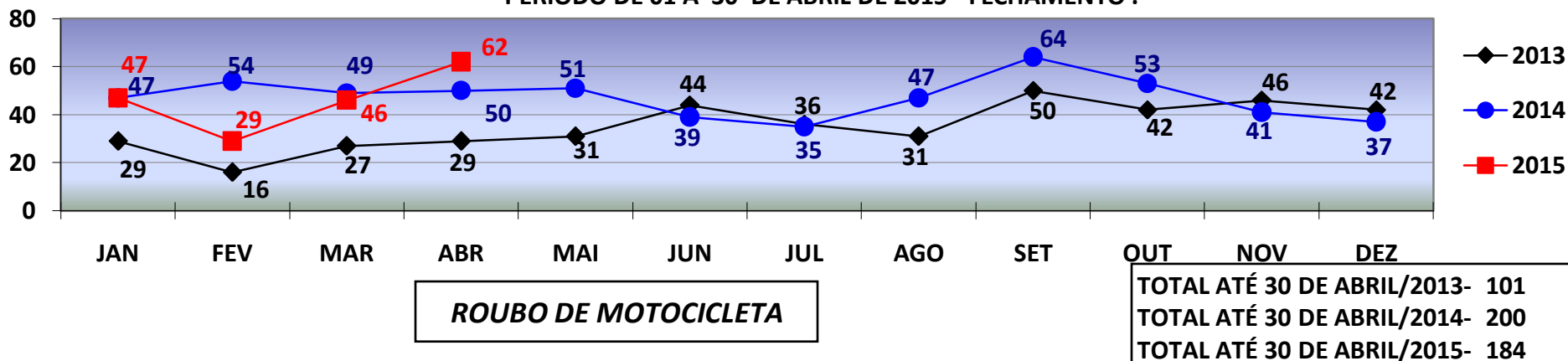

COMPARATIVO DAS OCORRÊNCIAS DE **ROUBO DE MOTOCICLETAS**
REGISTRADOS EM **VÁRZEA GRANDE** - JANEIRO A DEZEMBRO - 2013/2014/2015.
PERÍODO DE 01 A 30 DE ABRIL DE 2015 - FECHAMENTO.

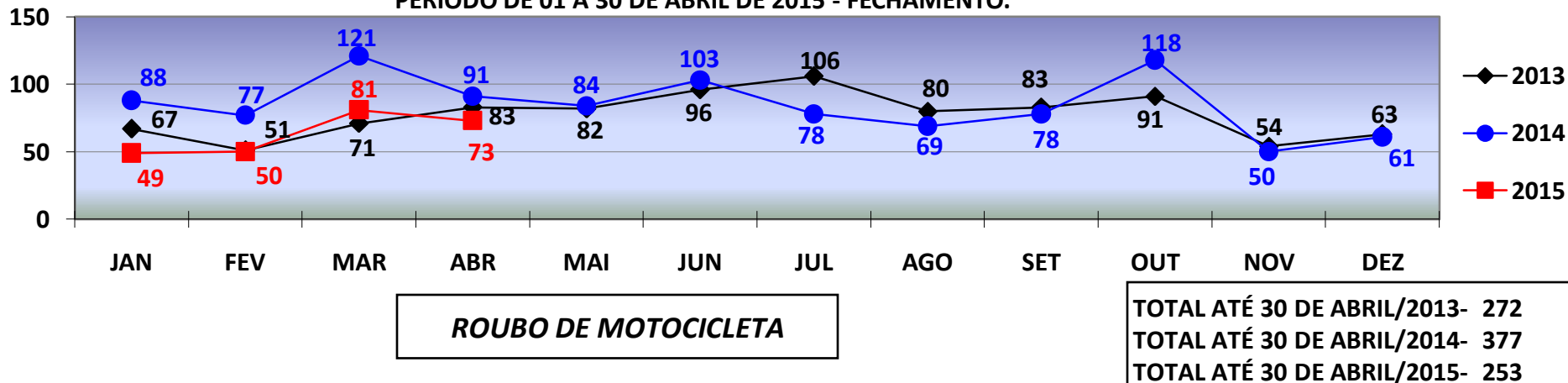

POLÍCIA JUDICIÁRIA CIVIL



DIRETORIA DE INTELIGÊNCIA – SEÇÃO DE ESTATÍSTICA CRIMINAL

COMPARATIVO DAS OCORRÊNCIAS DE **FURTO DE AUTOMÓVEIS**
REGISTRADOS EM **CUIABÁ** - JANEIRO A DEZEMBRO - 2013/2014/2015.
PERÍODO DE 01 A 30 DE ABRIL 2015 - FECHAMENTO.

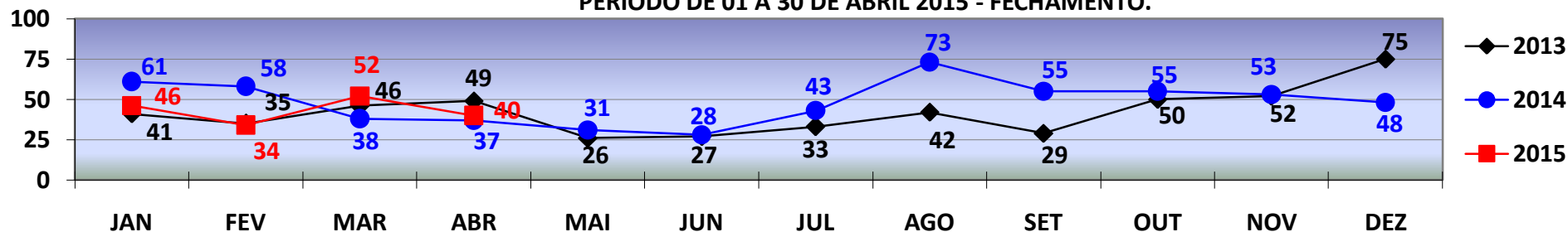

FURTO DE AUTOMÓVEL

TOTAL ATÉ 30 DE ABRIL/2013- 171
TOTAL ATÉ 30 DE ABRIL/2014- 194
TOTAL ATÉ 30 DE ABRIL/2015- 172

COMPARATIVO DAS OCORRÊNCIAS DE **FURTO DE AUTOMÓVEIS**
REGISTRADOS EM **VÁRZEA GRANDE** - JANEIRO A DEZEMBRO - 2013/2014/2015.
PERÍODO DE 01 A 30 DE ABRIL DE 2015 - FECHAMENTO.

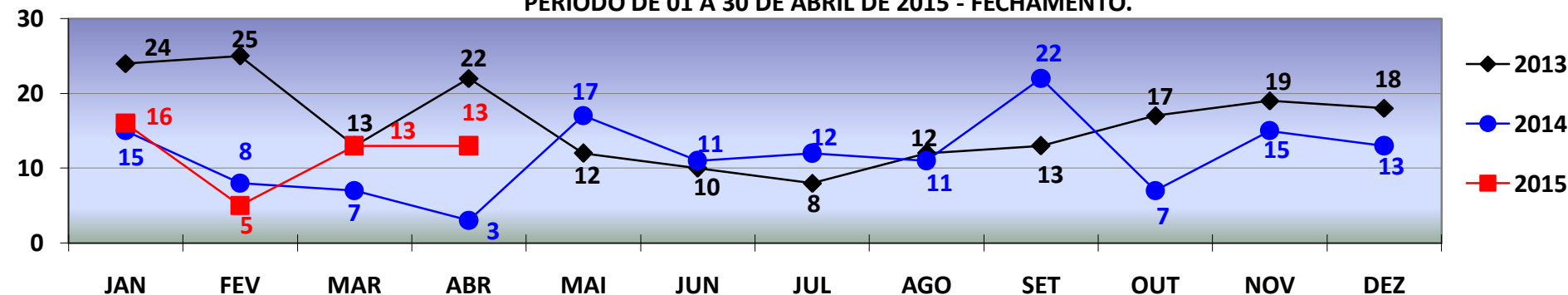

FURTO DE AUTOMÓVEL

TOTAL ATÉ 30 DE ABRIL/2013 - 84
TOTAL ATÉ 30 DE ABRIL/2014 - 33
TOTAL ATÉ 30 DE ABRIL/2015 - 47

POLÍCIA JUDICIÁRIA CIVIL



DIRETORIA DE INTELIGÊNCIA – SEÇÃO DE ESTATÍSTICA CRIMINAL

COMPARATIVO DAS OCORRÊNCIAS DE **FURTO DE MOTOCICLETAS**
REGISTRADOS EM **CUIABÁ** - JANEIRO A DEZEMBRO - 2013/2014/2015.
PERÍODO DE 01 A 30 DE ABRIL 2015 - FECHAMENTO.

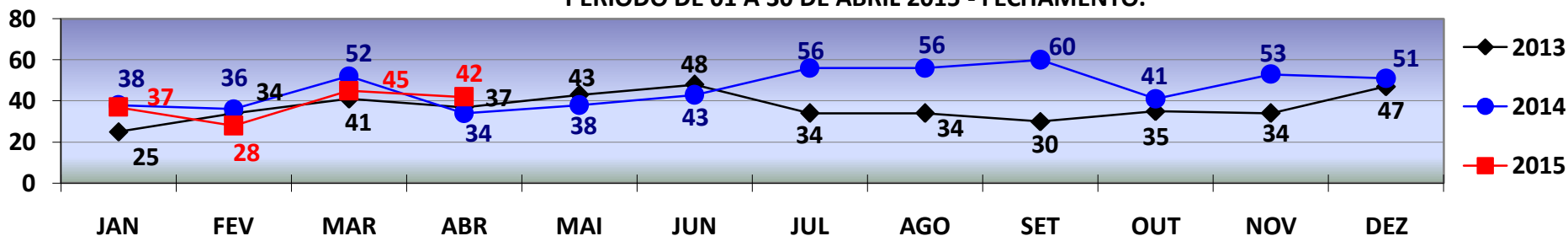

FURTO DE MOTOCICLETA

TOTAL ATÉ 30 DE ABRIL/2013- 137
TOTAL ATÉ 30 DE ABRIL/2014- 160
TOTAL ATÉ 30 DE ABRIL/2015- 152

COMPARATIVO DAS OCORRÊNCIAS DE **FURTO DE MOTOCICLETAS**
REGISTRADOS EM **VÁRZEA GRANDE** - JANEIRO A DEZEMBRO - 2013/2014/2015
PERÍODO DE 01 A 30 DE ABRIL DE 2015 - FECHAMENTO.

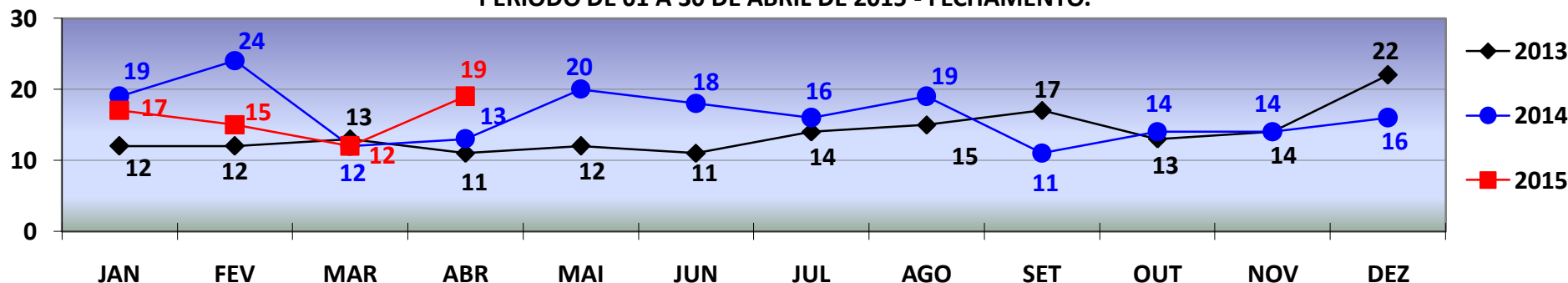

FURTO DE MOTOCICLETA

TOTAL ATÉ 30 DE ABRIL/2013- 48
TOTAL ATÉ 30 DE ABRIL/2014- 68
TOTAL ATÉ 30 DE ABRIL/2015- 63

POLÍCIA JUDICIÁRIA CIVIL



DIRETORIA DE INTELIGÊNCIA – SEÇÃO DE ESTATÍSTICA CRIMINAL

TOTAL DE **VEÍCULOS RECUPERADOS** - Automóveis e Motocicletas
REGIÃO METROPOLITANA - JANEIRO A DEZEMBRO 2013/2014/2015.
PERÍODO DE 01 A 30 DE ABRIL 2015 - FECHAMENTO.

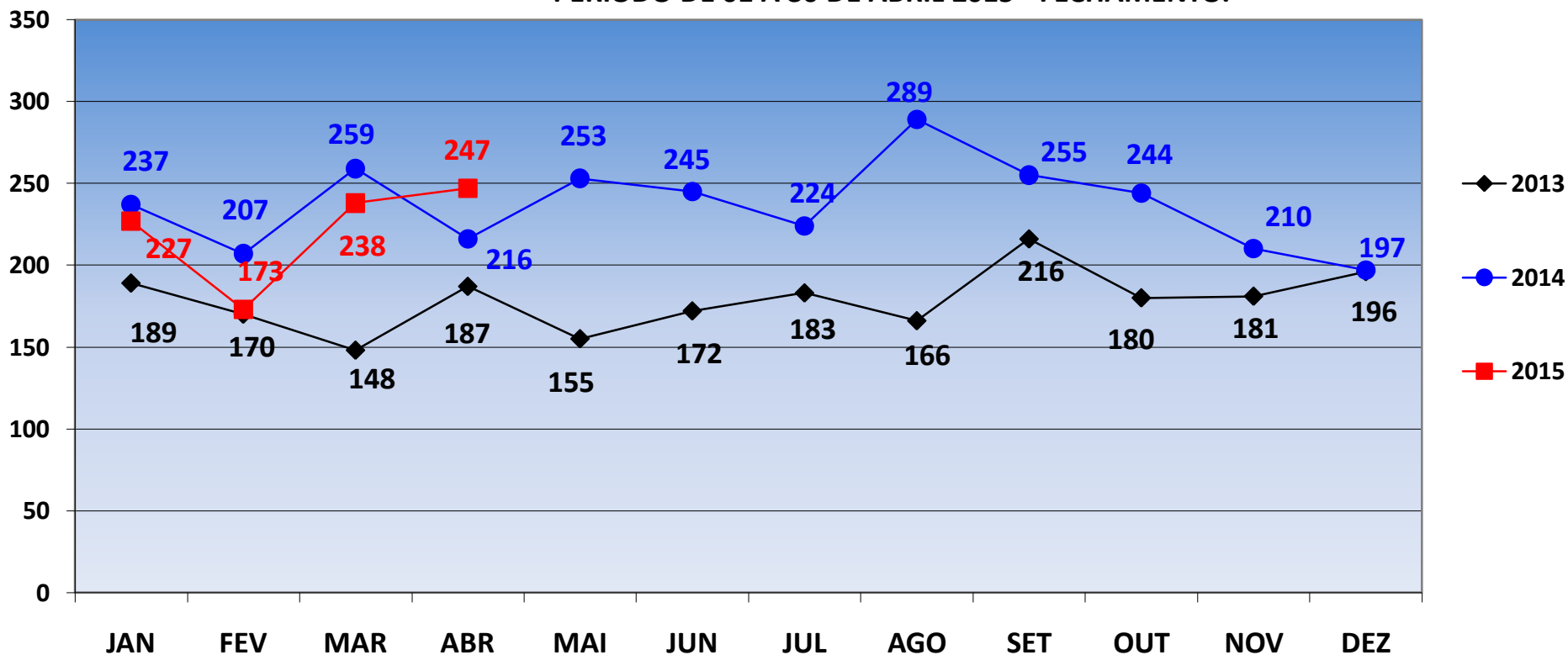

VEÍCULOS RECUPERADOS

TOTAL ATÉ 30 DE ABRIL/2013- 694
TOTAL ATÉ 30 DE ABRIL/2014- 919
TOTAL ATÉ 30 DE ABRIL/2015- 885

POLÍCIA JUDICIÁRIA CIVIL



DIRETORIA DE INTELIGÊNCIA – SEÇÃO DE ESTATÍSTICA CRIMINAL

Comparativo Mensal das Ocorrências de Roubo e Furto de Veículos com o Total de Veículos Recuperados - Mun. de **Cuiabá**.
Período 2014/ 01 a 30 de ABRIL de 2015 - FECHAMENTO.

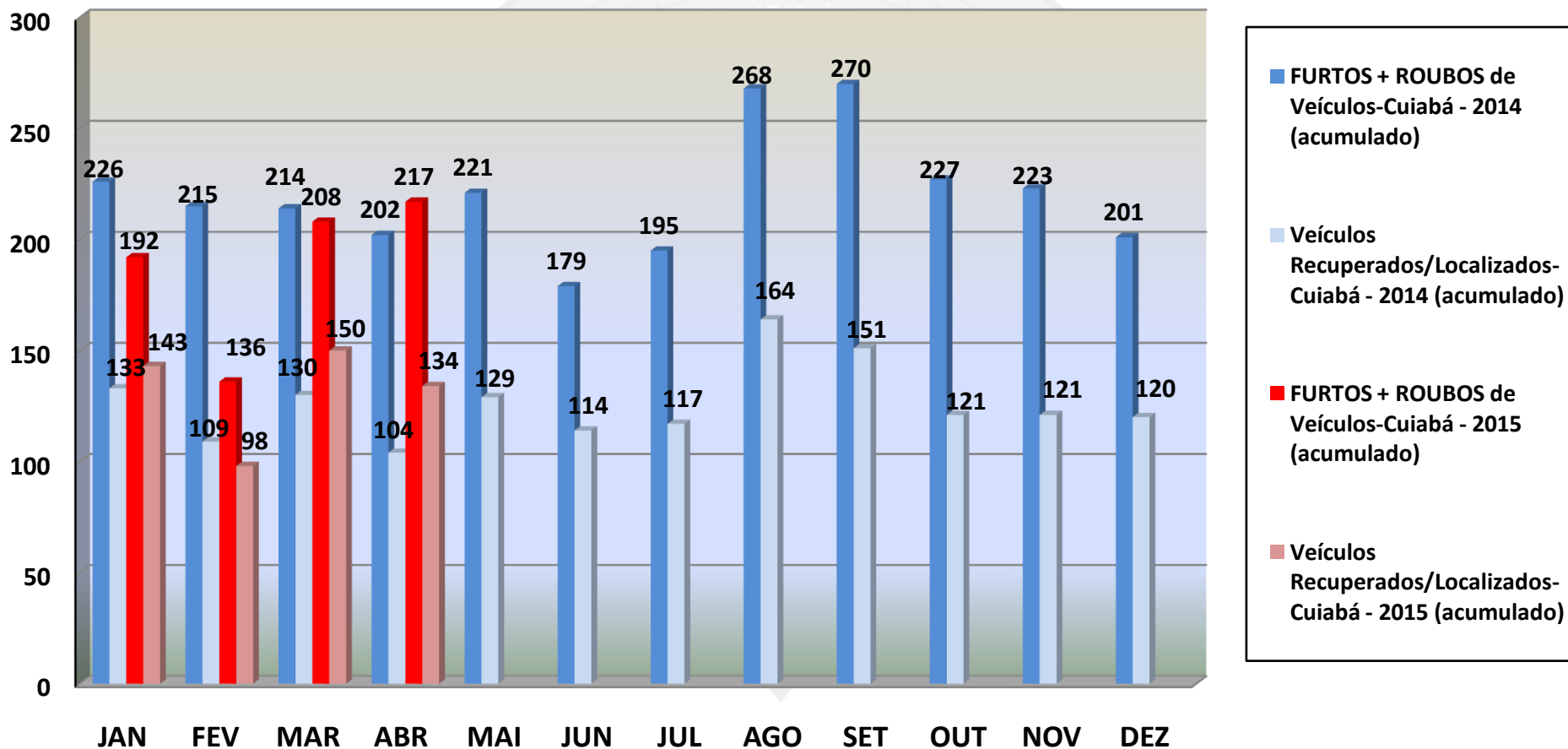

POLÍCIA JUDICIÁRIA CIVIL



DIRETORIA DE INTELIGÊNCIA – SEÇÃO DE ESTATÍSTICA CRIMINAL

Comparativo Mensal das Ocorrências de Roubo e Furto de Veículos com o Total de Veículos Recuperados Mun. de **Várzea Grande** - Período 2014 - 01 a 30 de ABRIL de 2015 - FECHAMENTO.

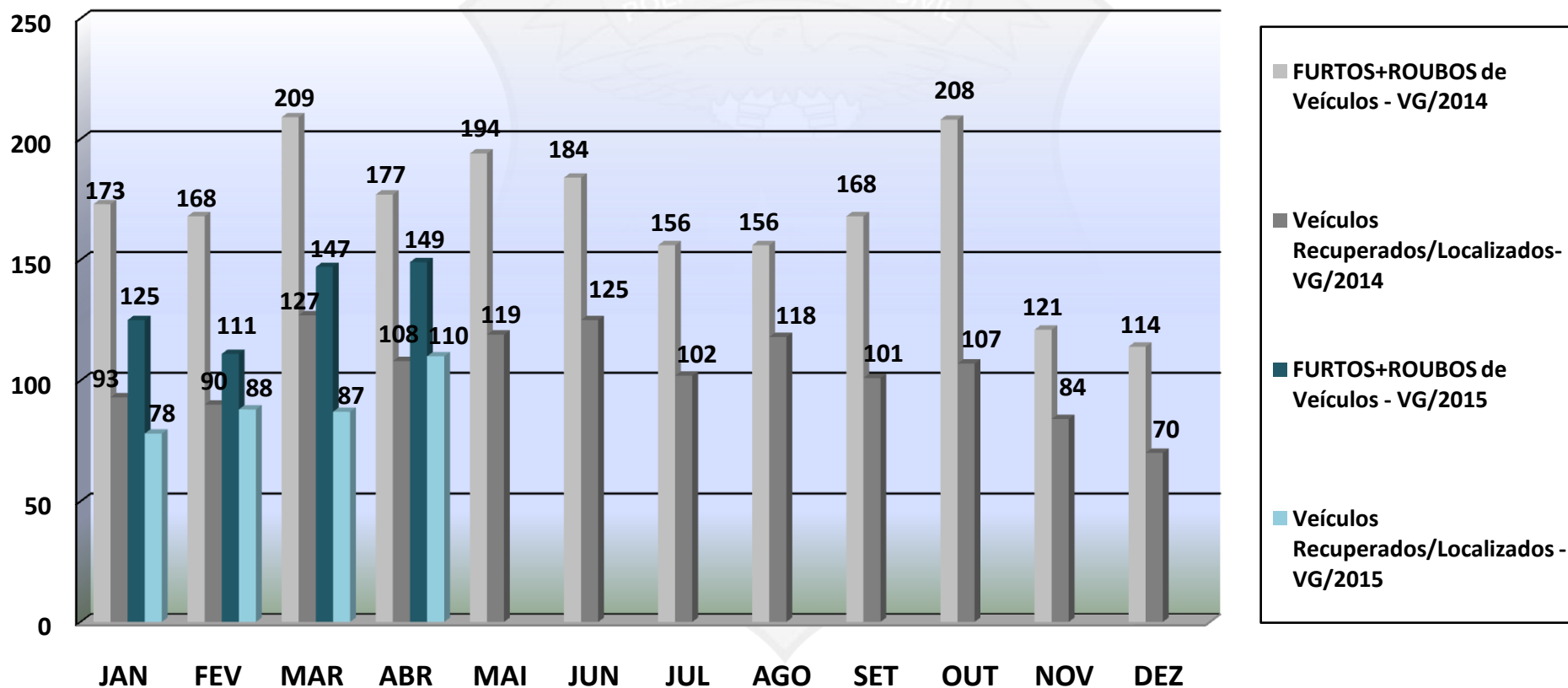

POLÍCIA JUDICIÁRIA CIVIL



DIRETORIA DE INTELIGÊNCIA – SEÇÃO DE ESTATÍSTICA CRIMINAL

PRINCIPAIS MARCAS DE **VEÍCULOS RECUPERADOS** - ATENDIDO PELA DERFVA - CBÁ
PERÍODO DE JANEIRO A ABRIL DE 2015.

