

# POLÍCIA JUDICIÁRIA CIVIL

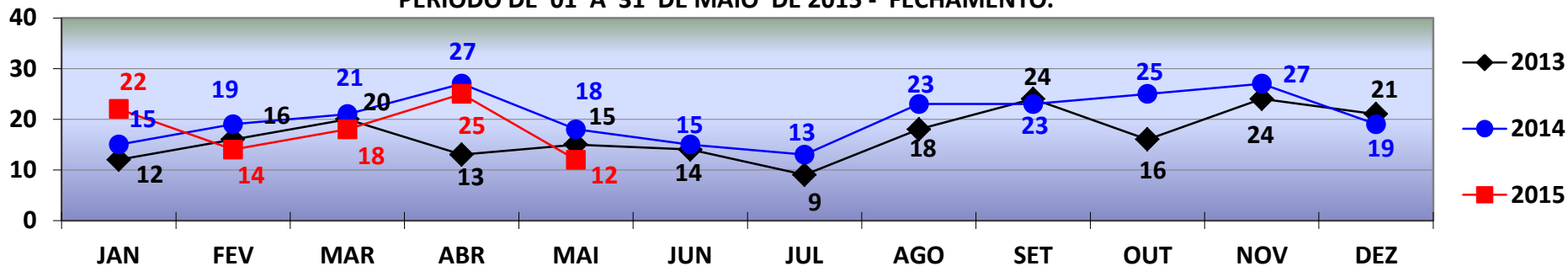

## DIRETORIA DE INTELIGÊNCIA – SEÇÃO DE ESTATÍSTICA CRIMINAL

COMPARATIVO - VÍTIMAS DE **HOMICÍDIOS**  
REGISTRADOS EM **CUIABÁ** - JANEIRO A DEZEMBRO - 2013/2014/2015.  
PERÍODO DE 01 A 31 DE MAIO DE 2015 - FECHAMENTO.



**HOMICÍDIO**

TOTAL ATÉ 31 DE MAIO/2013 - 76  
TOTAL ATÉ 31 DE MAIO/2014 - 100  
TOTAL ATÉ 31 DE MAIO/2015 - 91

COMPARATIVO - VÍTIMAS DE **HOMICÍDIOS**  
REGISTRADOS EM **VÁRZEA GRANDE** - JANEIRO A DEZEMBRO - 2013/2014/2015.  
PERÍODO DE 01 A 31 DE MAIO 2015 - FECHAMENTO.

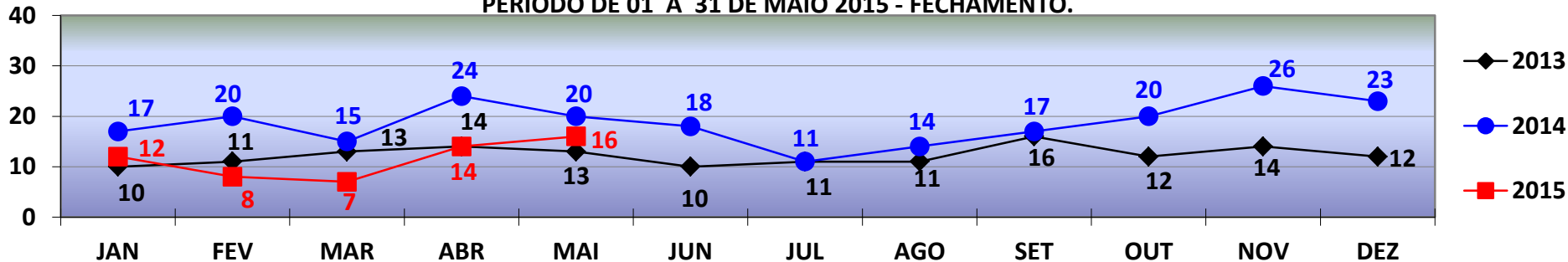

**HOMICÍDIO**

TOTAL ATÉ 31 DE MAIO/2013 - 61  
TOTAL ATÉ 31 DE MAIO/2014 - 96  
TOTAL ATÉ 31 DE MAIO/2015 - 57

# POLÍCIA JUDICIÁRIA CIVIL



## DIRETORIA DE INTELIGÊNCIA – SEÇÃO DE ESTATÍSTICA CRIMINAL

COMPARATIVO - VÍTIMAS DE **ROUBO SEGUIDO DE MORTE**  
REGISTRADOS EM **CUIABÁ** - JANEIRO A DEZEMBRO - 2013/2014/2015  
PERÍODO DE 01 A 31 DE MAIO DE 2015 - FECHAMENTO.

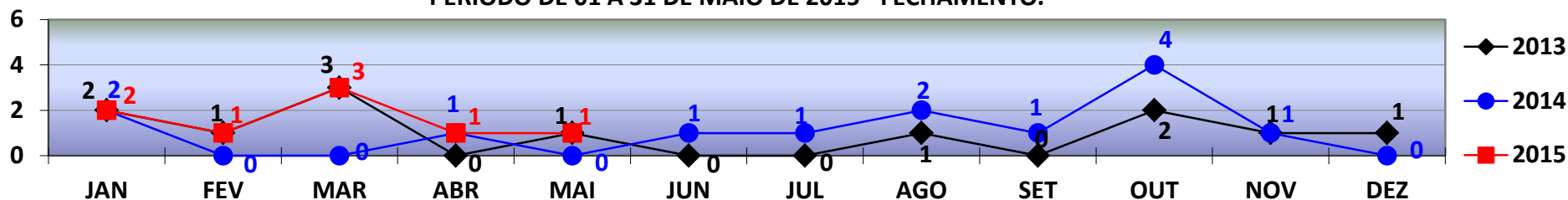

**ROUBO SEGUIDO DE MORTE**

TOTAL ATÉ 31 DE MAIO/2013- 07  
TOTAL ATÉ 31 DE MAIO/2014- 03  
TOTAL ATÉ 31 DE MAIO/2015- 08

COMPARATIVO - VÍTIMAS DE **ROUBO SEGUIDO DE MORTE**  
REGISTRADOS EM **VÁRZEA GRANDE** - JANEIRO A DEZEMBRO - 2013/2014/2015.  
PERÍODO DE 01 A 31 DE MAIO DE 2015 - FECHAMENTO.

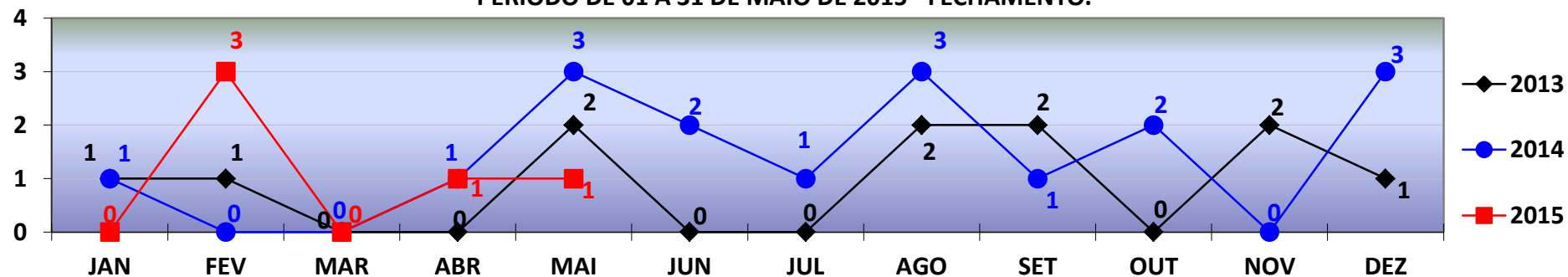

**ROUBO SEGUIDO DE MORTE**

TOTAL ATÉ 31 DE MAIO/2013- 04  
TOTAL ATÉ 31 DE MAIO/2014- 05  
TOTAL ATÉ 31 DE MAIO/2015- 05

# POLÍCIA JUDICIÁRIA CIVIL



## DIRETORIA DE INTELIGÊNCIA – SEÇÃO DE ESTATÍSTICA CRIMINAL

COMPARATIVO DAS OCORRÊNCIAS DE **ROUBO**  
REGISTRADOS EM **CUIABÁ** - JANEIRO A DEZEMBRO - 2013/2014/2015  
PERÍODO DE 01 A 31 DE MAIO DE 2015 - FECHAMENTO.

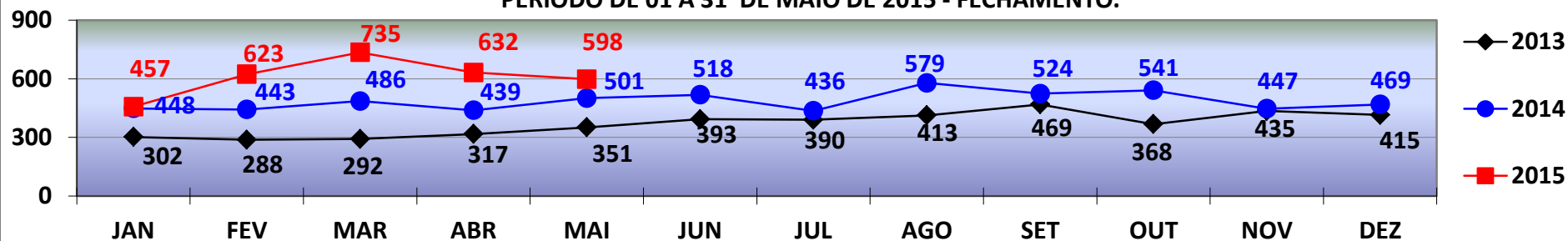

**ROUBO**

TOTAL ATÉ 31 DE MAIO/2013- 1.550  
TOTAL ATÉ 31 DE MAIO/2014- 2.317  
TOTAL ATÉ 31 DE MAIO/2015- 3.045

COMPARATIVO DAS OCORRÊNCIAS DE **ROUBO**  
REGISTRADOS EM **VÁRZEA GRANDE** - JANEIRO A DEZEMBRO - 2013/2014/2015.  
PERÍODO DE 01 A 31 DE MAIO DE 2015 - FECHAMENTO.

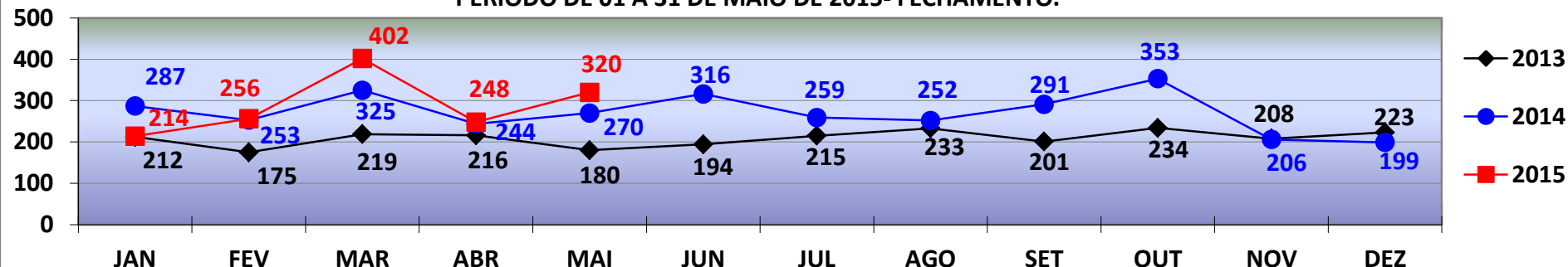

**ROUBO**

TOTAL ATÉ 31 DE MAIO/2013- 1.002  
TOTAL ATÉ 31 DE MAIO/2014- 1.379  
TOTAL ATÉ 31 DE MAIO/2015- 1.440

# POLÍCIA JUDICIÁRIA CIVIL



## DIRETORIA DE INTELIGÊNCIA – SEÇÃO DE ESTATÍSTICA CRIMINAL

COMPARATIVO DAS OCORRÊNCIAS DE **FURTO**  
REGISTRADOS EM **CUIABÁ** - JANEIRO A DEZEMBRO - 2013/2014/2015.  
PERÍODO DE 01 A 31 DE MAIO DE 2015 - FECHAMENTO.

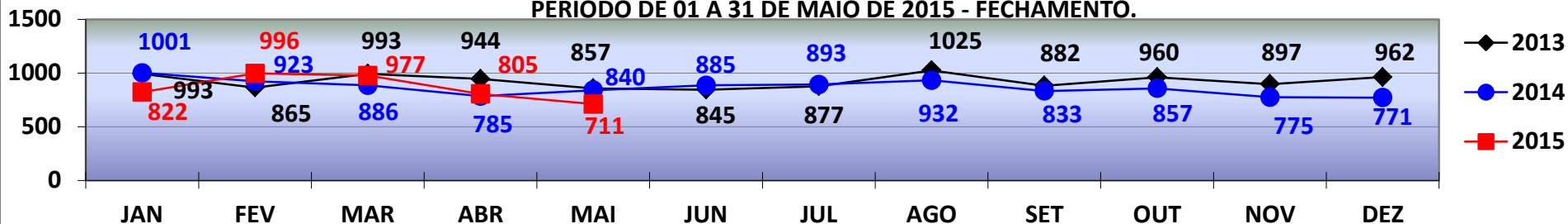

**FURTO**

TOTAL ATÉ 31 DE MAIO/2013- 4.652  
TOTAL ATÉ 31 DE MAIO/2014- 4.435  
TOTAL ATÉ 31 DE MAIO/2015- 4.311

COMPARATIVO DAS OCORRÊNCIAS DE **FURTO**  
REGISTRADOS EM **VÁRZEA GRANDE** - JANEIRO A DEZEMBRO - 2013/2014/2015.  
PERÍODO DE 01 A 31 DE MAIO DE 2015 - FECHAMENTO.

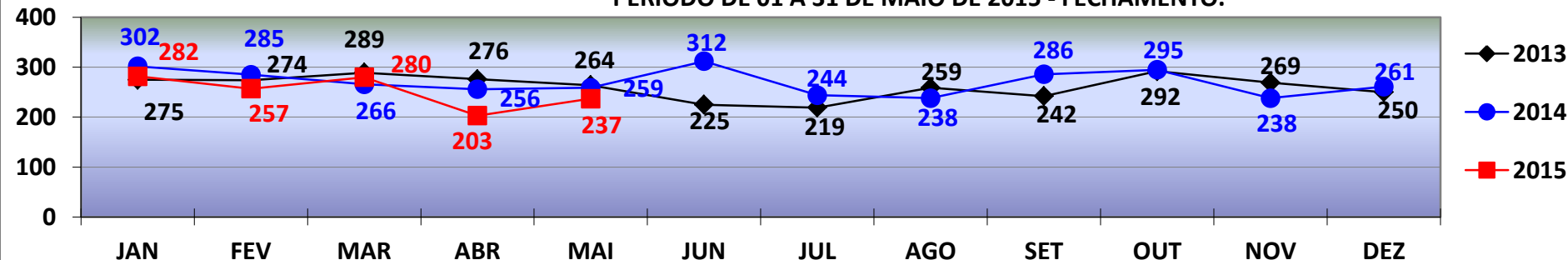

**FURTO**

TOTAL ATÉ 31 DE MAIO/2013- 1.378  
TOTAL ATÉ 31 DE MAIO/2014- 1.368  
TOTAL ATÉ 31 DE MAIO/2015- 1.259

# POLÍCIA JUDICIÁRIA CIVIL



## DIRETORIA DE INTELIGÊNCIA – SEÇÃO DE ESTATÍSTICA CRIMINAL

COMPARATIVO DAS OCORRÊNCIAS DE **ROUBO DE AUTOMÓVEIS**  
REGISTRADOS EM **CUIABÁ** - JANEIRO A DEZEMBRO - 2013/2014/2015.  
PERÍODO DE 01 A 31 DE MAIO 2015 - FECHAMENTO.

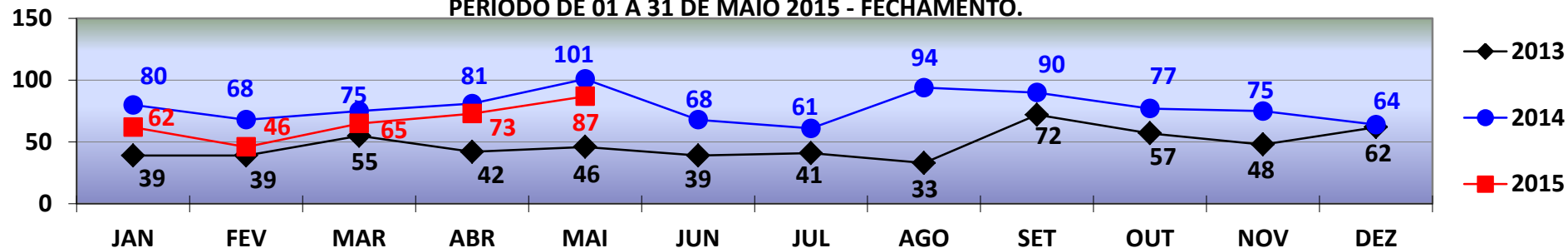

**ROUBO DE AUTOMÓVEL**

TOTAL ATÉ 31 DE MAIO/2013- 221  
TOTAL ATÉ 31 DE MAIO/2014- 405  
TOTAL ATÉ 31 DE MAIO/2015- 333

COMPARATIVO DAS OCORRÊNCIAS DE **ROUBO DE AUTOMÓVEIS**  
REGISTRADOS EM **VÁRZEA GRANDE** - JANEIRO A DEZEMBRO - 2013/2014/2015.  
PERÍODO DE 01 A 31 DE MAIO DE 2015 - FECHAMENTO.

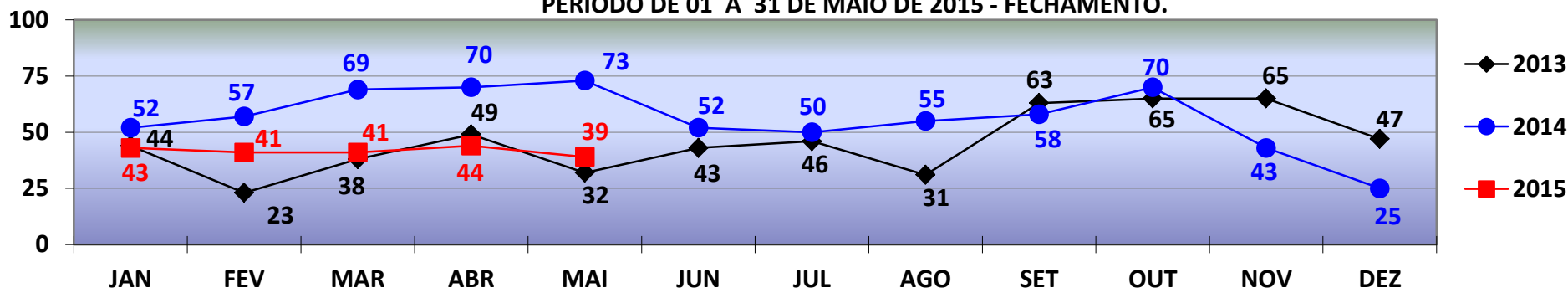

**ROUBO DE AUTOMÓVEL**

TOTAL ATÉ 31 DE MAIO/2013- 186  
TOTAL ATÉ 31 DE MAIO/2014- 321  
TOTAL ATÉ 31 DE MAIO/2015- 208

# POLÍCIA JUDICIÁRIA CIVIL



## DIRETORIA DE INTELIGÊNCIA – SEÇÃO DE ESTATÍSTICA CRIMINAL

COMPARATIVO DAS OCORRÊNCIAS DE **ROUBO DE MOTOCICLETAS**  
REGISTRADOS EM **CUIABÁ** - JANEIRO A DEZEMBRO - 2013/2014/2015.  
PERÍODO DE 01 A 31 DE MAIO DE 2015 - FECHAMENTO .

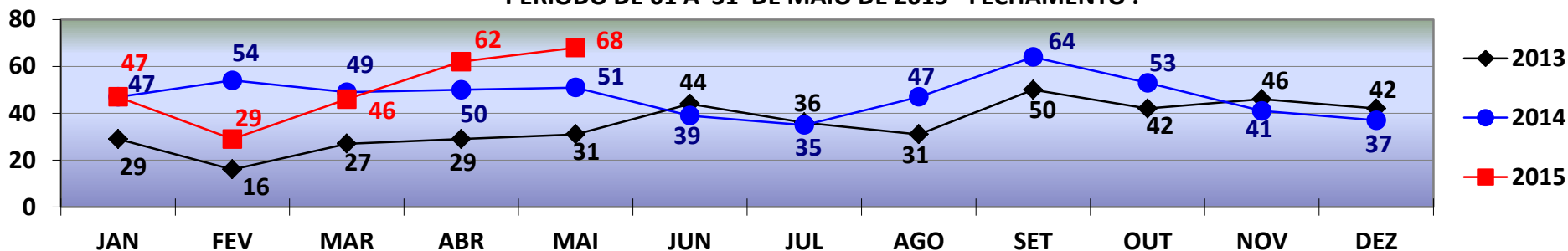

**ROUBO DE MOTOCICLETA**

TOTAL ATÉ 31 DE MAIO/2013- 132  
TOTAL ATÉ 31 DE MAIO/2014- 251  
TOTAL ATÉ 31 DE MAIO/2015- 252

COMPARATIVO DAS OCORRÊNCIAS DE **ROUBO DE MOTOCICLETAS**  
REGISTRADOS EM **VÁRZEA GRANDE** - JANEIRO A DEZEMBRO - 2013/2014/2015.  
PERÍODO DE 01 A 31 DE MAIO DE 2015 - FECHAMENTO.

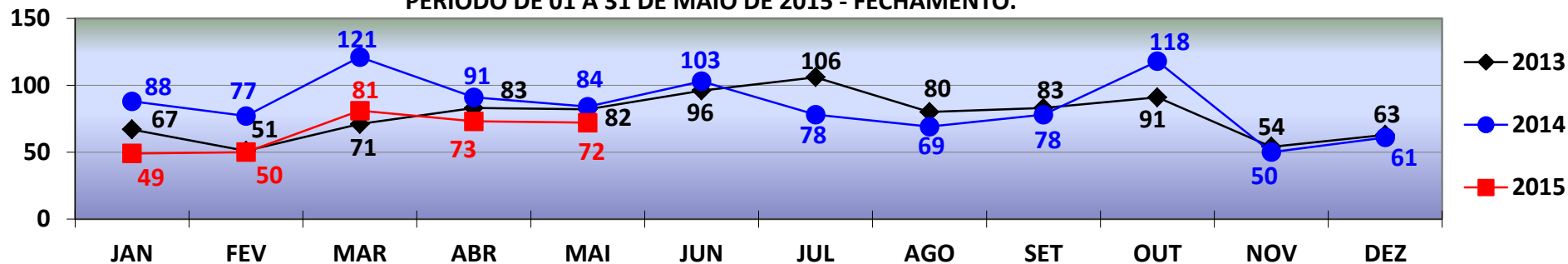

**ROUBO DE MOTOCICLETA**

TOTAL ATÉ 31 DE MAIO/2013- 354  
TOTAL ATÉ 31 DE MAIO/2014- 461  
TOTAL ATÉ 31 DE MAIO/2015- 325

# POLÍCIA JUDICIÁRIA CIVIL



## DIRETORIA DE INTELIGÊNCIA – SEÇÃO DE ESTATÍSTICA CRIMINAL

COMPARATIVO DAS OCORRÊNCIAS DE **FURTO DE AUTOMÓVEIS**  
REGISTRADOS EM **CUIABÁ** - JANEIRO A DEZEMBRO - 2013/2014/2015.  
PERÍODO DE 01 A 31 DE MAIO 2015 - FECHAMENTO.

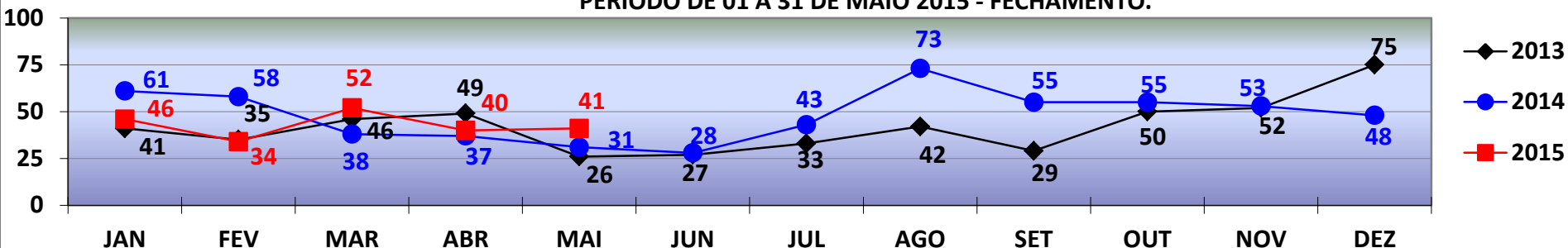

**FURTO DE AUTOMÓVEL**

TOTAL ATÉ 31 DE MAIO/2013- 197  
TOTAL ATÉ 31 DE MAIO/2014- 225  
TOTAL ATÉ 31 DE MAIO/2015- 213

COMPARATIVO DAS OCORRÊNCIAS DE **FURTO DE AUTOMÓVEIS**  
REGISTRADOS EM **VÁRZEA GRANDE** - JANEIRO A DEZEMBRO - 2013/2014/2015.  
PERÍODO DE 01 A 31 DE MAIO 2015 - FECHAMENTO.

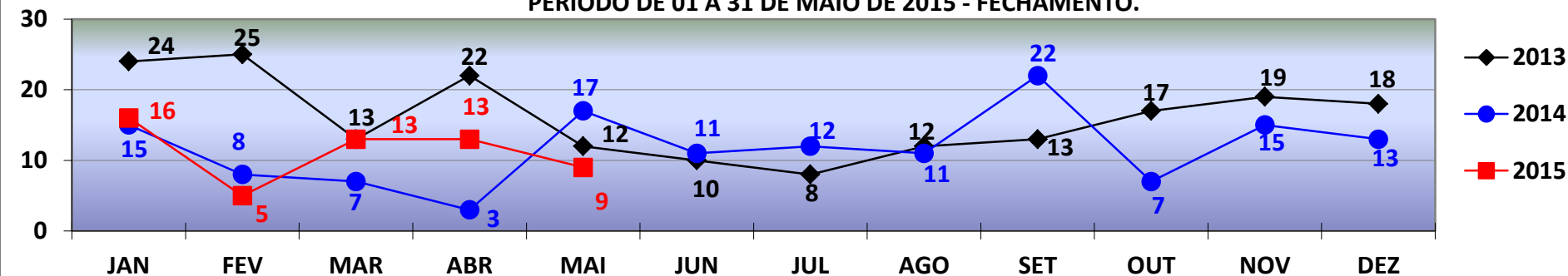

**FURTO DE AUTOMÓVEL**

TOTAL ATÉ 31 DE MAIO/2013 - 96  
TOTAL ATÉ 31 DE MAIO/2014 - 50  
TOTAL ATÉ 31 DE MAIO/2015 - 56

# POLÍCIA JUDICIÁRIA CIVIL



## DIRETORIA DE INTELIGÊNCIA – SEÇÃO DE ESTATÍSTICA CRIMINAL

COMPARATIVO DAS OCORRÊNCIAS DE **FURTO DE MOTOCICLETAS**  
REGISTRADOS EM **CUIABÁ** - JANEIRO A DEZEMBRO - 2013/2014/2015.  
PERÍODO DE 01 A 31 DE MAIO 2015 - FECHAMENTO.

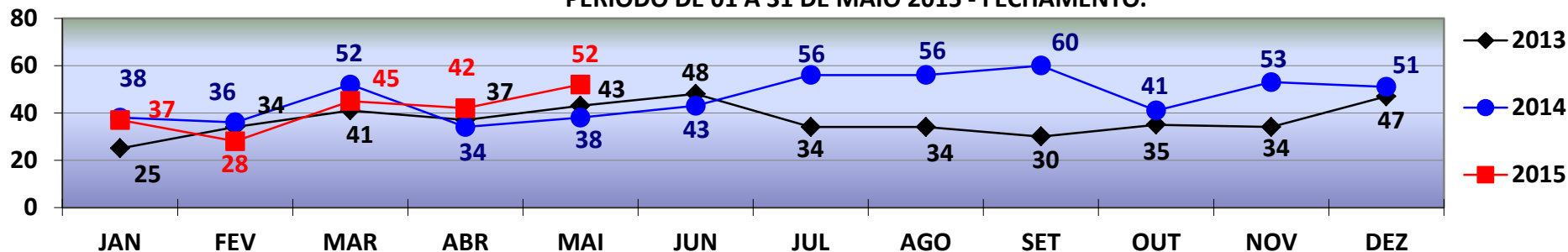

**FURTO DE MOTOCICLETA**

TOTAL ATÉ 31 DE MAIO/2013- 180  
TOTAL ATÉ 31 DE MAIO/2014- 198  
TOTAL ATÉ 31 DE MAIO/2015- 204

COMPARATIVO DAS OCORRÊNCIAS DE **FURTO DE MOTOCICLETAS**  
REGISTRADOS EM **VÁRZEA GRANDE** - JANEIRO A DEZEMBRO - 2013/2014/2015.  
PERÍODO DE 01 A 31 DE MAIO DE 2015 - FECHAMENTO.

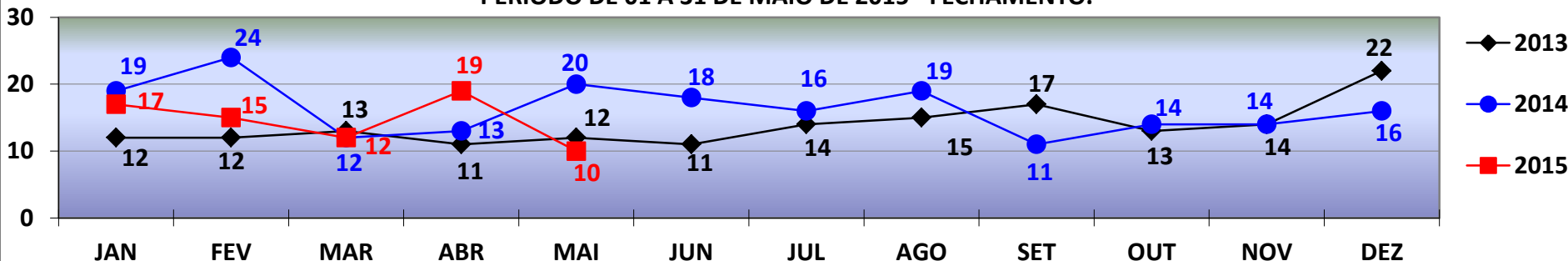

**FURTO DE MOTOCICLETA**

TOTAL ATÉ 31 DE MAIO/2013- 60  
TOTAL ATÉ 31 DE MAIO/2014- 88  
TOTAL ATÉ 31 DE MAIO/2015- 73



# POLÍCIA JUDICIÁRIA CIVIL



## DIRETORIA DE INTELIGÊNCIA – SEÇÃO DE ESTATÍSTICA CRIMINAL

TOTAL DE **VEÍCULOS RECUPERADOS** - Automóveis e Motocicletas  
REGIÃO METROPOLITANA - JANEIRO A DEZEMBRO 2013/2014/2015.  
PERÍODO DE 01 A 31 DE MAIO 2015 - FECHAMENTO.

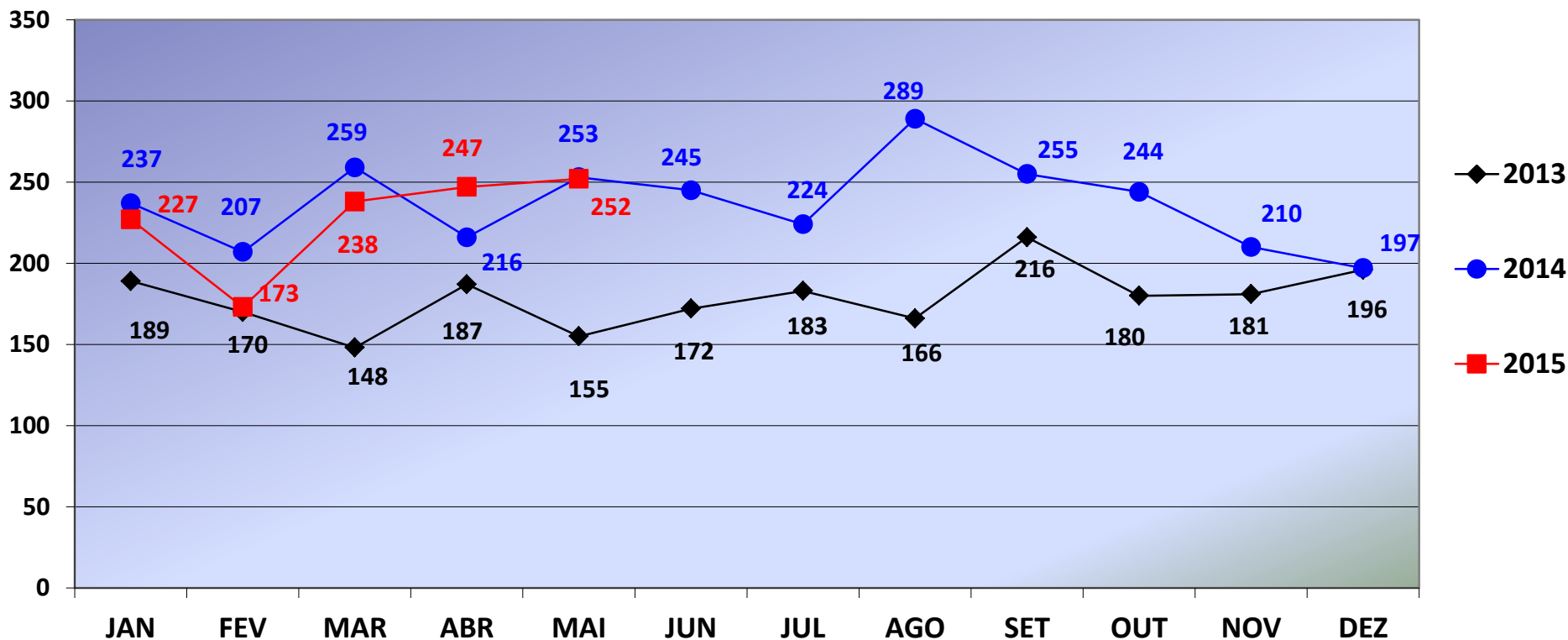

**VEÍCULOS RECUPERADOS**

TOTAL ATÉ 31 DE MAIO/2013- 849  
TOTAL ATÉ 31 DE MAIO/2014- 1.172  
TOTAL ATÉ 31 DE MAIO/2015- 1.137

# POLÍCIA JUDICIÁRIA CIVIL



## DIRETORIA DE INTELIGÊNCIA – SEÇÃO DE ESTATÍSTICA CRIMINAL

Comparativo Mensal das Ocorrências de Roubo e Furto de Veículos com o Total de Veículos Recuperados - Mun. de **Cuiabá**.  
Período 2014/ 01 a 31 de MAIO de 2015 - FECHAMENTO.

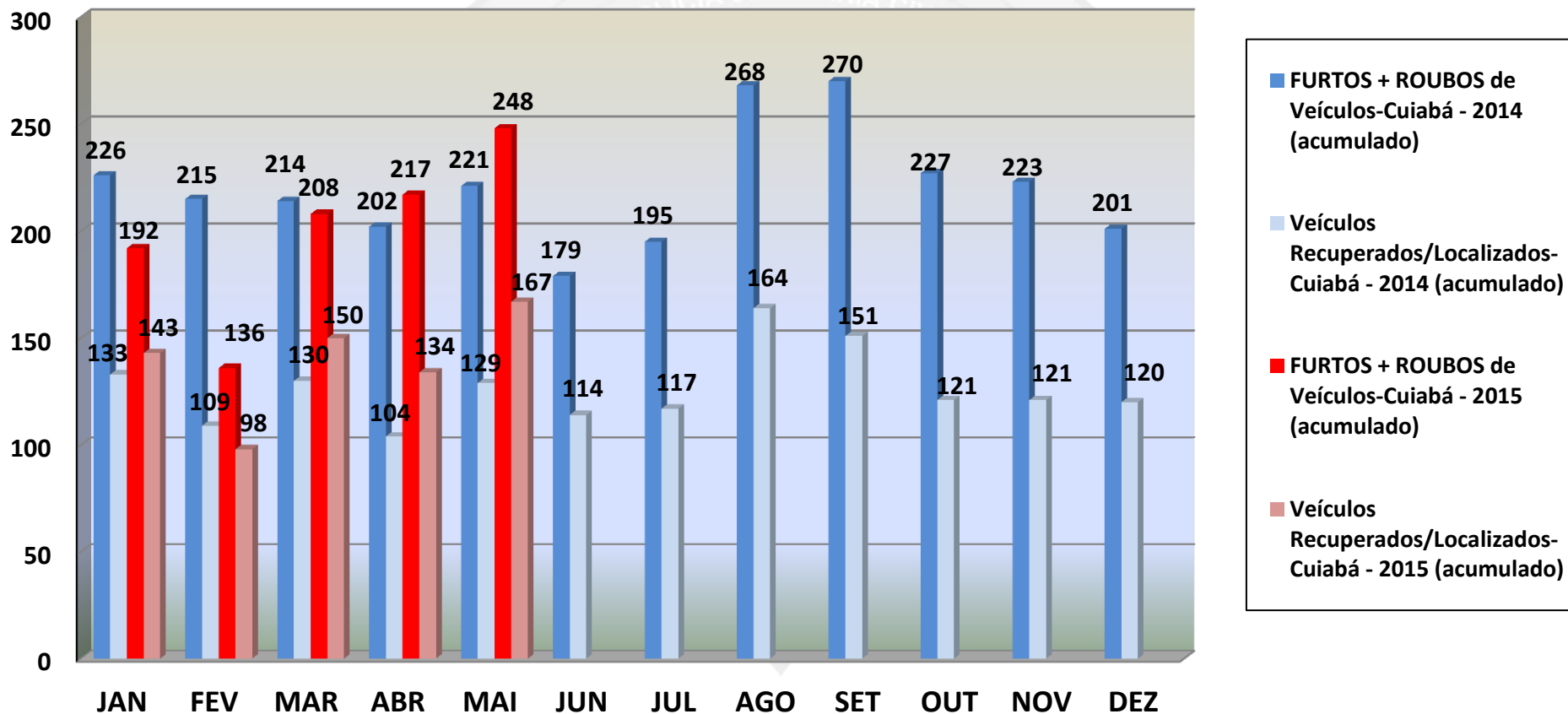

# POLÍCIA JUDICIÁRIA CIVIL



## DIRETORIA DE INTELIGÊNCIA – SEÇÃO DE ESTATÍSTICA CRIMINAL

Comparativo Mensal das Ocorrências de Roubo e Furto de Veículos com o Total de Veículos Recuperados Mun. **de Várzea Grande** - Período 2014 - 01 a 31 de MAIO de 2015 - FECHAMENTO.

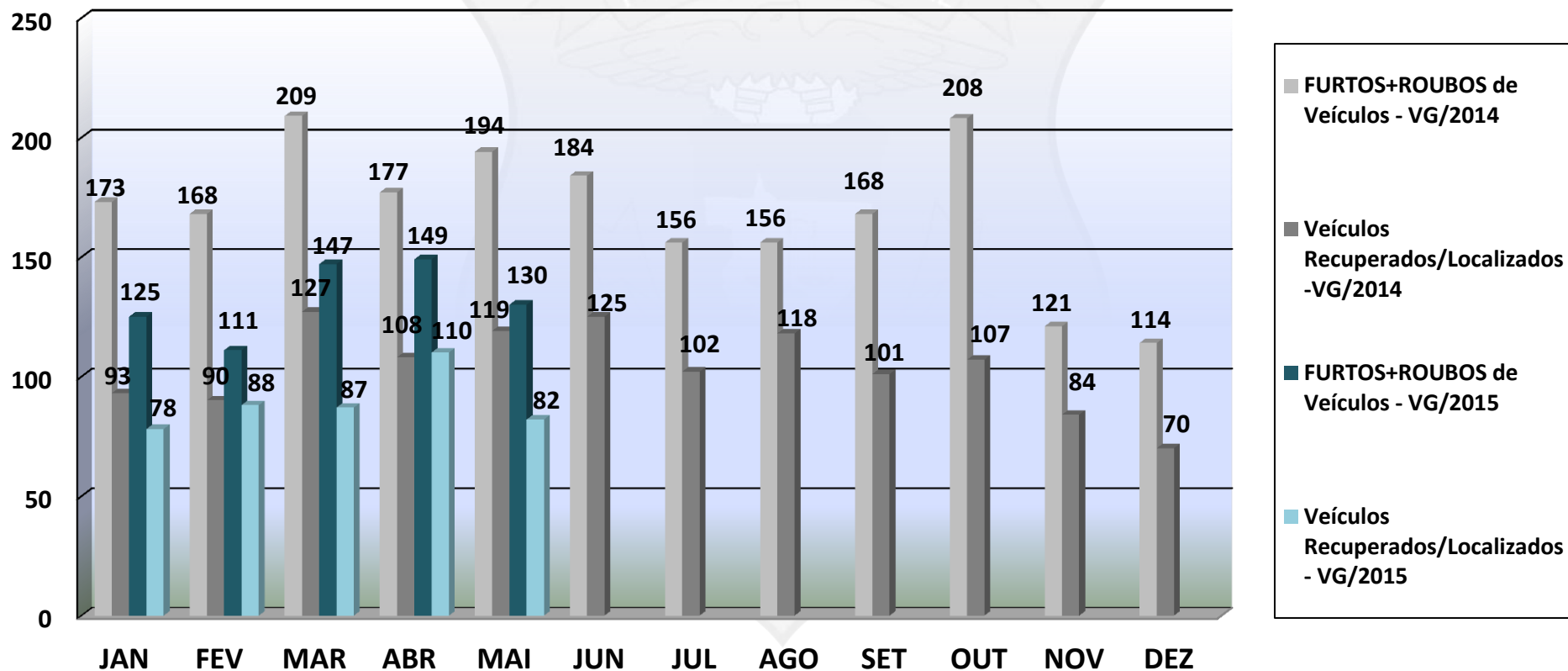

# POLÍCIA JUDICIÁRIA CIVIL



## DIRETORIA DE INTELIGÊNCIA – SEÇÃO DE ESTATÍSTICA CRIMINAL

PRINCIPAIS MARCAS DE **VEÍCULOS RECUPERADOS** - ATENDIDO PELA DERFVA - CBÁ  
PERÍODO DE JANEIRO A MAIO DE 2015.

