

# POLÍCIA JUDICIÁRIA CIVIL

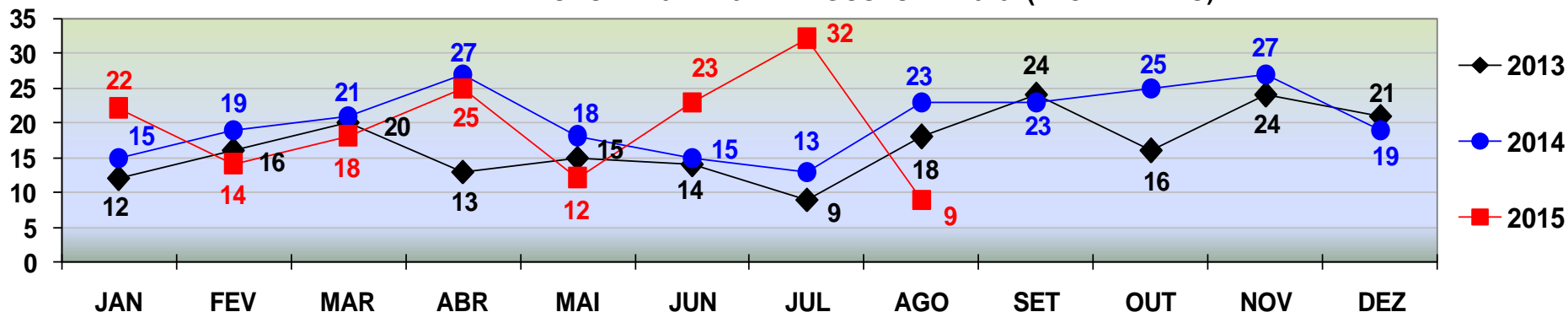

COMPARATIVO - VÍTIMAS DE **HOMICÍDIO**  
REGISTRADOS EM **CUIABÁ** - JANEIRO A DEZEMBRO - 2013/2014/2015.  
PERÍODO DE 01 A 31 DE AGOSTO DE 2015. (FECHAMENTO)



**HOMICÍDIO**

TOTAL ATÉ 31 DE AGOSTO/2013 - 117  
TOTAL ATÉ 31 DE AGOSTO/2014 - 151  
TOTAL ATÉ 31 DE AGOSTO/2015 - 155

COMPARATIVO - VÍTIMAS DE **HOMICÍDIO**  
REGISTRADOS EM **VÁRZEA GRANDE** - JANEIRO A DEZEMBRO - 2013/2014/2015.  
PERÍODO DE 01 A 31 DE AGOSTO DE 2015. (FECHAMENTO)

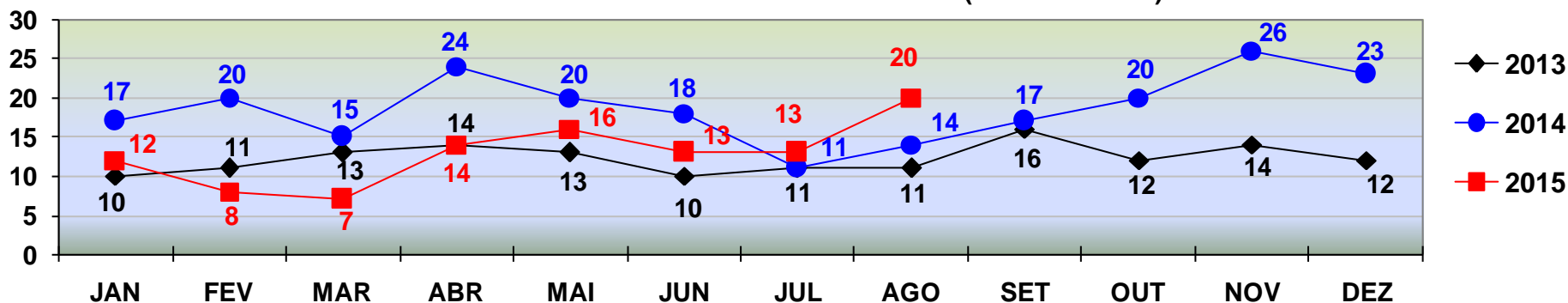

**HOMICÍDIO**

TOTAL ATÉ 31 DE AGOSTO/2013 - 93  
TOTAL ATÉ 31 DE AGOSTO/2014 - 139  
TOTAL ATÉ 31 DE AGOSTO/2015 - 103

# POLÍCIA JUDICIÁRIA CIVIL



## DIRETORIA DE INTELIGÊNCIA – SEÇÃO DE ESTATÍSTICA CRIMINAL

COMPARATIVO - VÍTIMAS DE **ROUBO SEGUIDO DE MORTE**  
REGISTRADOS EM **CUIABÁ** - JANEIRO A DEZEMBRO - 2013/2014/2015  
PERÍODO DE 01 A 31 DE AGOSTO DE 2015. (FECHAMENTO)

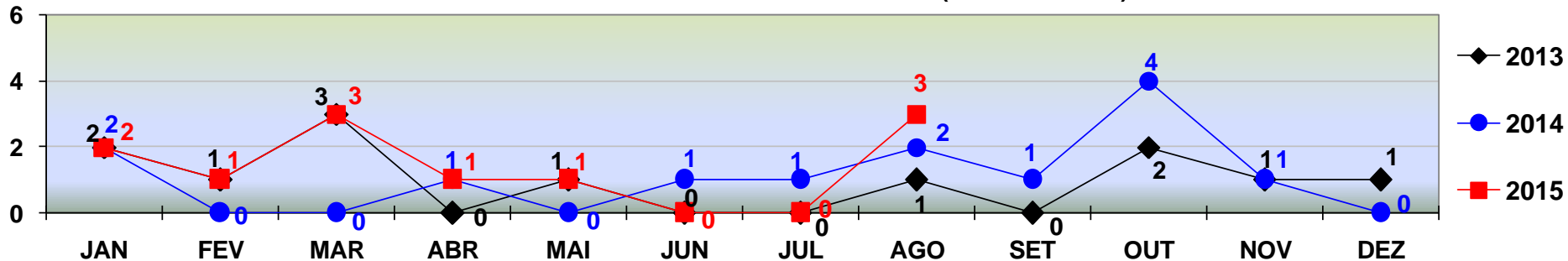

**ROUBO SEGUIDO DE MORTE**

TOTAL ATÉ 31 DE AGOSTO/2013 - 08  
TOTAL ATÉ 31 DE AGOSTO/2014 - 07  
TOTAL ATÉ 31 DE AGOSTO/2015 - 11

COMPARATIVO - VÍTIMAS DE **ROUBO SEGUIDO DE MORTE**  
REGISTRADOS EM **VÁRZEA GRANDE** - JANEIRO A DEZEMBRO - 2013/2014/2015.  
PERÍODO DE 01 A 31 DE AGOSTO DE 2015. (FECHAMENTO)

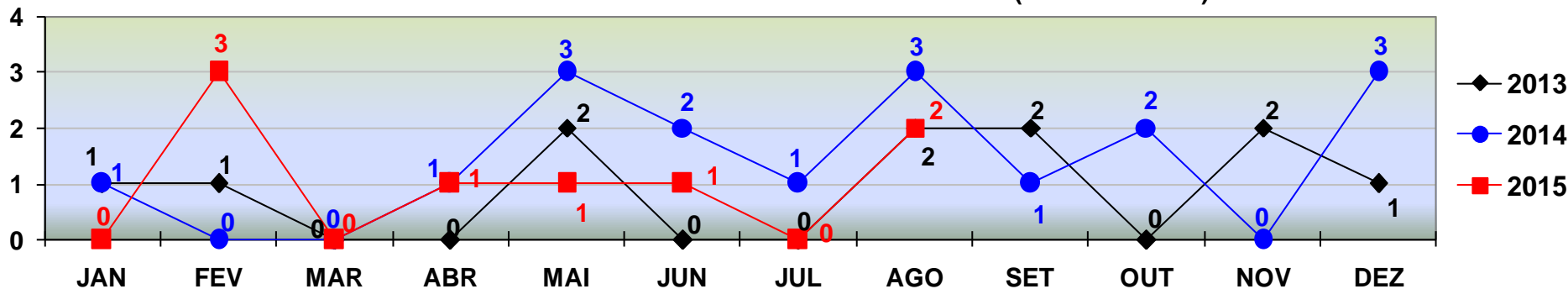

**ROUBO SEGUIDO DE MORTE**

TOTAL ATÉ 31 DE AGOSTO/2013 - 06  
TOTAL ATÉ 31 DE AGOSTO/2014 - 11  
TOTAL ATÉ 31 DE AGOSTO/2015 - 08

# POLÍCIA JUDICIÁRIA CIVIL



## DIRETORIA DE INTELIGÊNCIA – SEÇÃO DE ESTATÍSTICA CRIMINAL

COMPARATIVO DAS OCORRÊNCIAS DE **ROUBO**  
REGISTRADOS EM **CUIABÁ** - JANEIRO A DEZEMBRO - 2013/2014/2015  
PERÍODO DE 01 A 31 DE AGOSTO DE 2015. (FECHAMENTO)

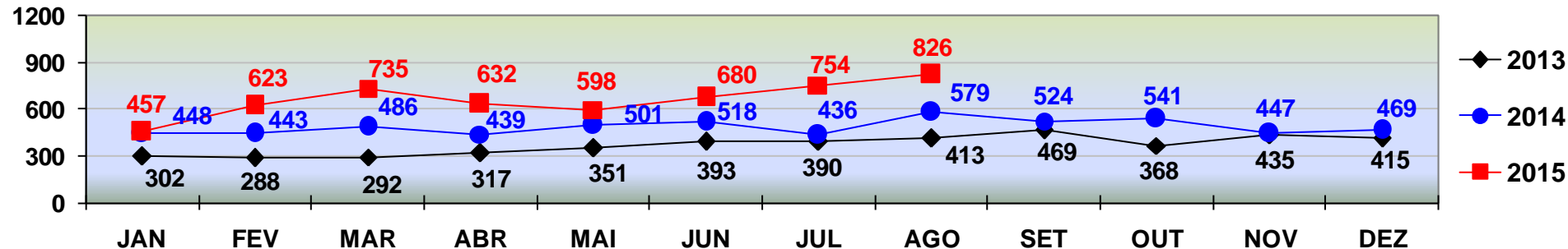

**ROUBO**

TOTAL ATÉ 31 DE AGOSTO/2013 - 2.746  
TOTAL ATÉ 31 DE AGOSTO/2014 - 3.850  
TOTAL ATÉ 31 DE AGOSTO/2015 - 5.305

COMPARATIVO DAS OCORRÊNCIAS DE **ROUBO**  
REGISTRADOS EM **VÁRZEA GRANDE** - JANEIRO A DEZEMBRO - 2013/2014/2015.  
PERÍODO DE 01 A 31 DE AGOSTO DE 2015. (FECHAMENTO)

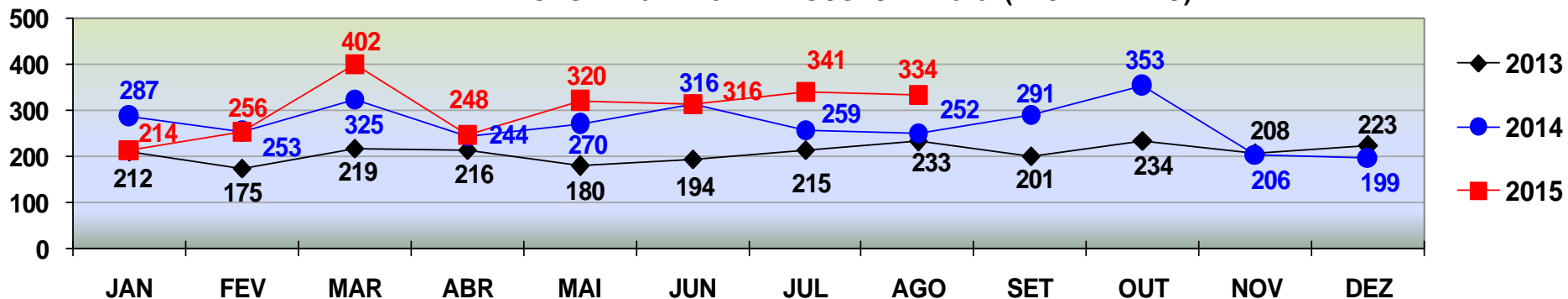

**ROUBO**

TOTAL ATÉ 31 DE AGOSTO/2013 - 1.644  
TOTAL ATÉ 31 DE AGOSTO/2014 - 2.206  
TOTAL ATÉ 31 DE AGOSTO/2015 - 2.431

# POLÍCIA JUDICIÁRIA CIVIL



## DIRETORIA DE INTELIGÊNCIA – SEÇÃO DE ESTATÍSTICA CRIMINAL

COMPARATIVO DAS OCORRÊNCIAS DE **FURTO**  
REGISTRADOS EM **CUIABÁ** - JANEIRO A DEZEMBRO - 2013/2014/2015.  
PERÍODO DE 01 A 31 DE AGOSTO DE 2015. (FECHAMENTO)

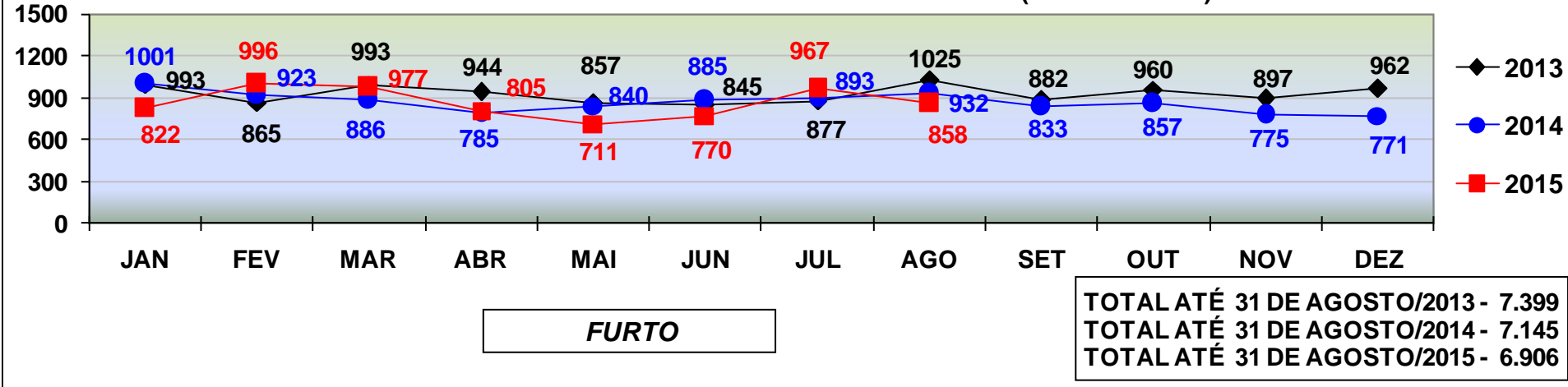

COMPARATIVO DAS OCORRÊNCIAS DE **FURTO**  
REGISTRADOS EM **VÁRZEA GRANDE** - JANEIRO A DEZEMBRO - 2013/2014/2015.  
PERÍODO DE 01 A 31 DE AGOSTO DE 2015. (FECHAMENTO)

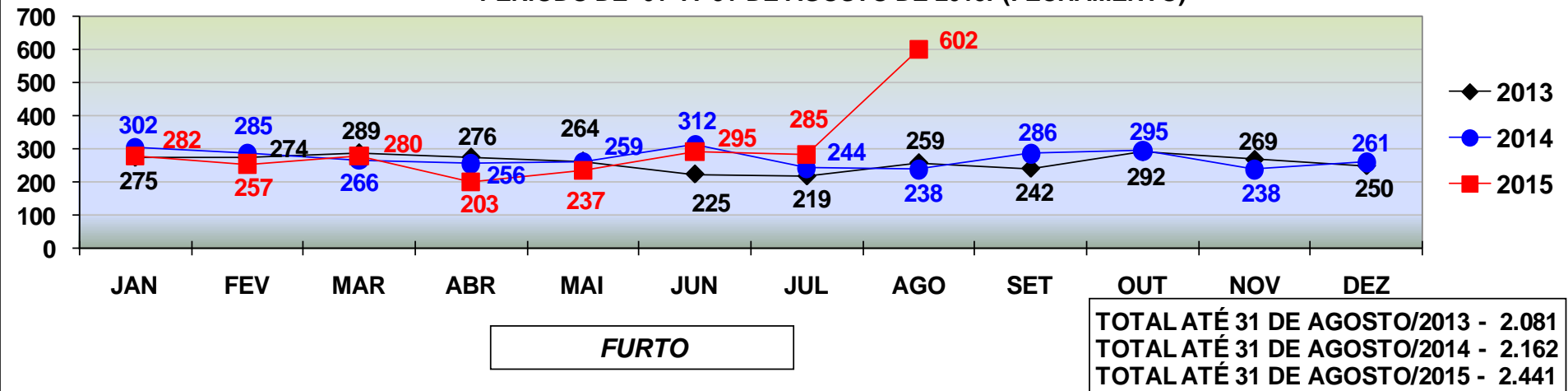

# POLÍCIA JUDICIÁRIA CIVIL



## DIRETORIA DE INTELIGÊNCIA – SEÇÃO DE ESTATÍSTICA CRIMINAL

COMPARATIVO DAS OCORRÊNCIAS DE **ROUBO DE AUTOMÓVEL**  
REGISTRADOS EM **CUIABÁ** - JANEIRO A DEZEMBRO - 2013/2014/2015.  
PERÍODO DE 01 A 31 DE AGOSTO DE 2015. (FECHAMENTO)

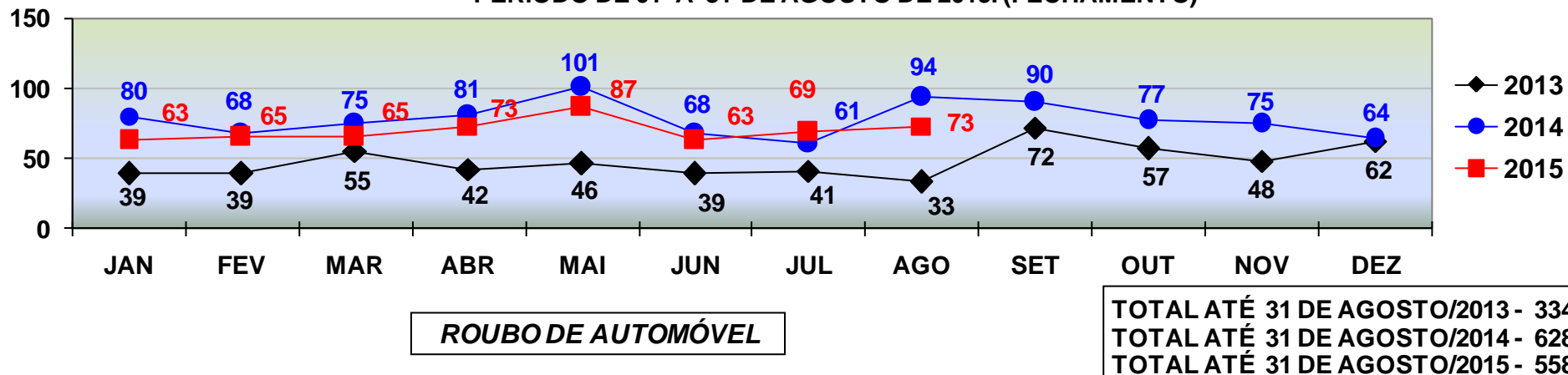

COMPARATIVO DAS OCORRÊNCIAS DE **ROUBO DE AUTOMÓVEL**  
REGISTRADOS EM **VÁRZEA GRANDE** - JANEIRO A DEZEMBRO - 2013/2014/2015.  
PERÍODO DE 01 A 31 DE AGOSTO DE 2015. (FECHAMENTO)

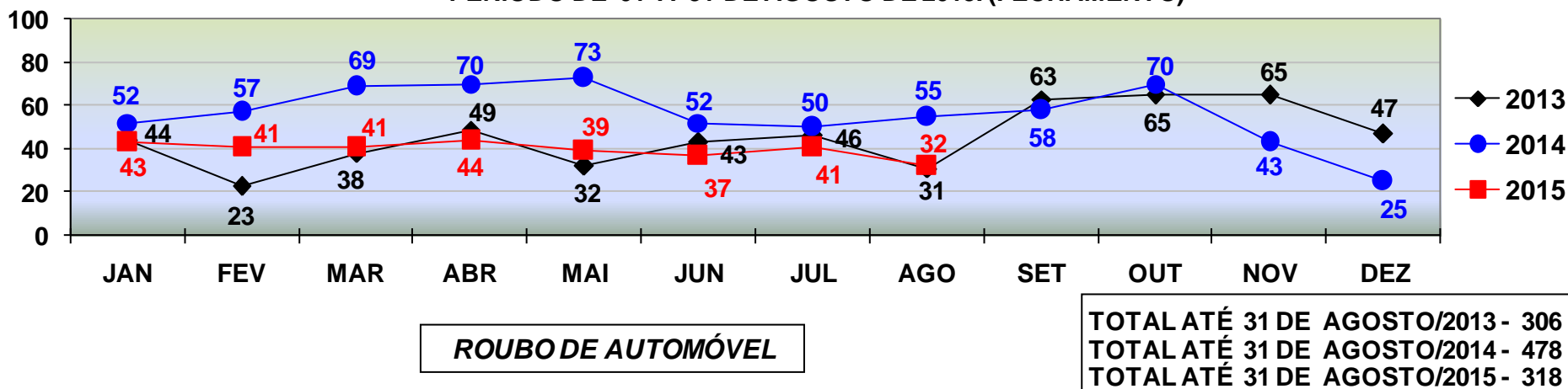

# POLÍCIA JUDICIÁRIA CIVIL



## DIRETORIA DE INTELIGÊNCIA – SEÇÃO DE ESTATÍSTICA CRIMINAL

COMPARATIVO DAS OCORRÊNCIAS DE **ROUBO DE MOTOCICLETA**  
REGISTRADOS EM **CUIABÁ** - JANEIRO A DEZEMBRO - 2013/2014/2015.  
PERÍODO DE 01 A 31 DE AGOSTO DE 2015. (FECHAMENTO)

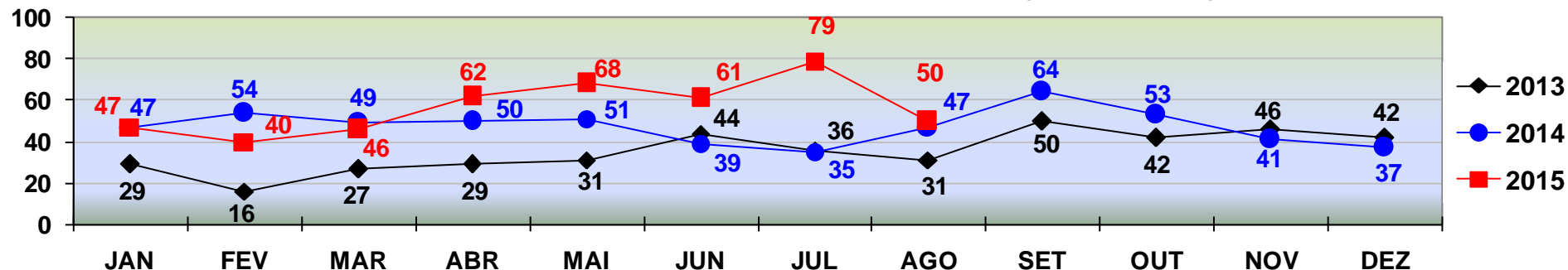

**ROUBO DE MOTOCICLETA**

TOTAL ATÉ 31 DE AGOSTO/2013 - 243  
TOTAL ATÉ 31 DE AGOSTO/2014 - 372  
TOTAL ATÉ 31 DE AGOSTO/2015 - 453

COMPARATIVO DAS OCORRÊNCIAS DE **ROUBO DE MOTOCICLETA**  
REGISTRADOS EM **VÁRZEA GRANDE** - JANEIRO A DEZEMBRO - 2013/2014/2015.  
PERÍODO DE 01 A 31 DE AGOSTO DE 2015. (FECHAMENTO)

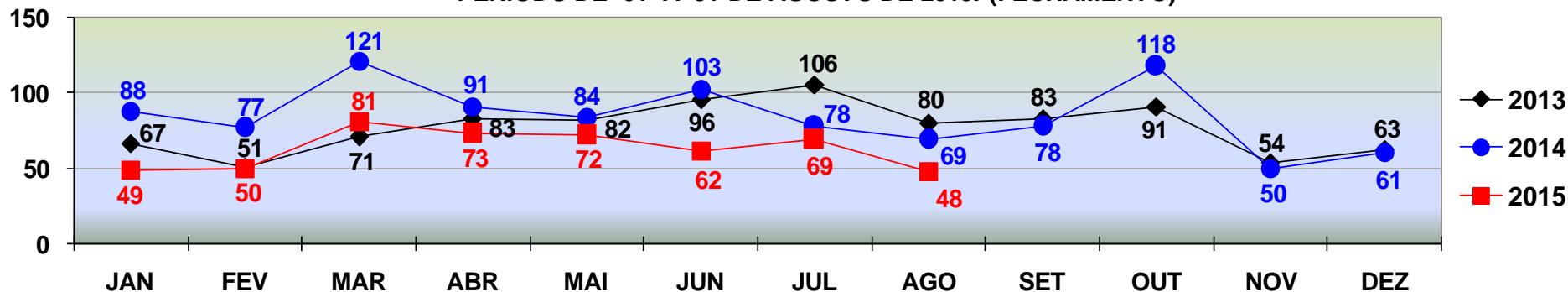

**ROUBO DE MOTOCICLETA**

TOTAL ATÉ 31 DE AGOSTO/2013 - 636  
TOTAL ATÉ 31 DE AGOSTO/2014 - 711  
TOTAL ATÉ 31 DE AGOSTO/2015 - 504

# POLÍCIA JUDICIÁRIA CIVIL



## DIRETORIA DE INTELIGÊNCIA – SEÇÃO DE ESTATÍSTICA CRIMINAL

COMPARATIVO DAS OCORRÊNCIAS DE **FURTO DE AUTOMÓVEL**  
REGISTRADOS EM **CUIABÁ** - JANEIRO A DEZEMBRO - 2013/2014/2015.  
PERÍODO DE 01 A 31 DE AGOSTO DE 2015. (FECHAMENTO)

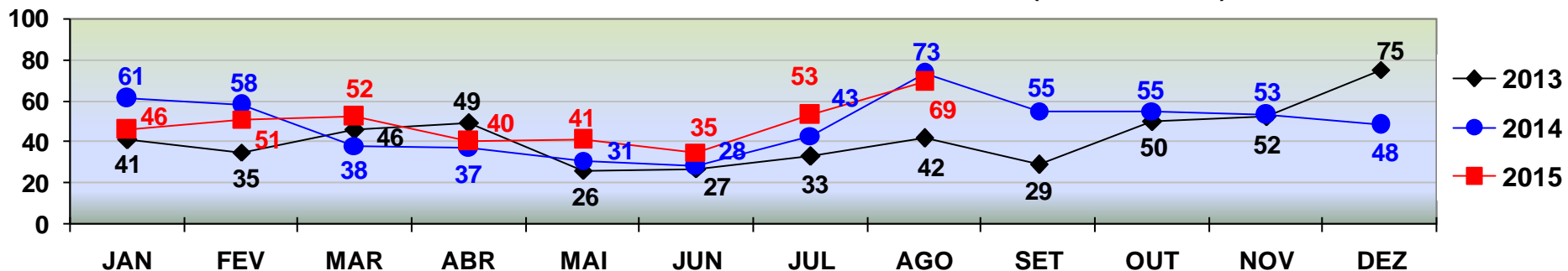

**FURTO DE AUTOMÓVEL**

TOTAL ATÉ 31 DE AGOSTO/2013 - 299  
TOTAL ATÉ 31 DE AGOSTO/2014 - 369  
TOTAL ATÉ 31 DE AGOSTO/2015 - 387

COMPARATIVO DAS OCORRÊNCIAS DE **FURTO DE AUTOMÓVEL**  
REGISTRADOS EM **VÁRZEA GRANDE** - JANEIRO A DEZEMBRO - 2013/2014/2015.  
PERÍODO DE 01 A 31 DE AGOSTO DE 2015. (FECHAMENTO)

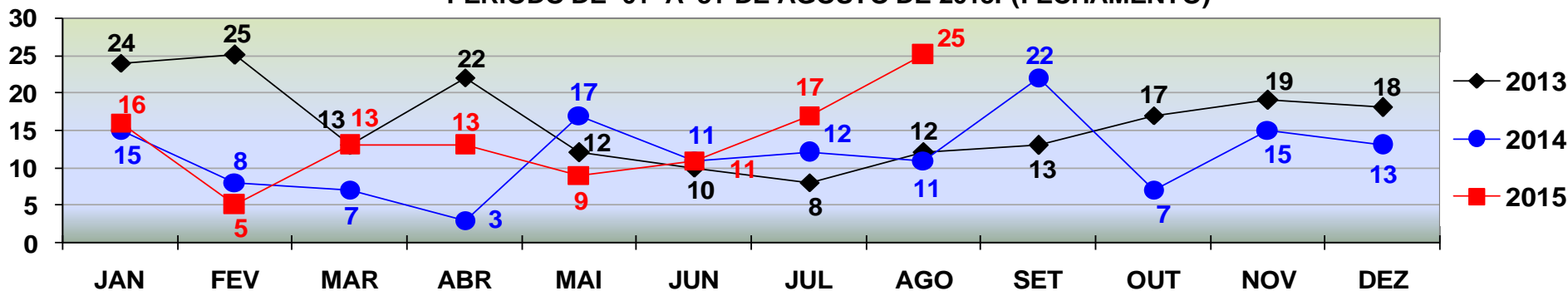

**FURTO DE AUTOMÓVEL**

TOTAL ATÉ 31 DE AGOSTO/2013 - 126  
TOTAL ATÉ 31 DE AGOSTO/2014 - 84  
TOTAL ATÉ 31 DE AGOSTO/2015 - 109

# POLÍCIA JUDICIÁRIA CIVIL



COMPARATIVO DAS OCORRÊNCIAS DE **FURTO DE MOTOCICLETA**  
REGISTRADOS EM **CUIABÁ** - JANEIRO A DEZEMBRO - 2013/2014/2015.  
PERÍODO DE 01 A 31 DE AGOSTO DE 2015. (FECHAMENTO)

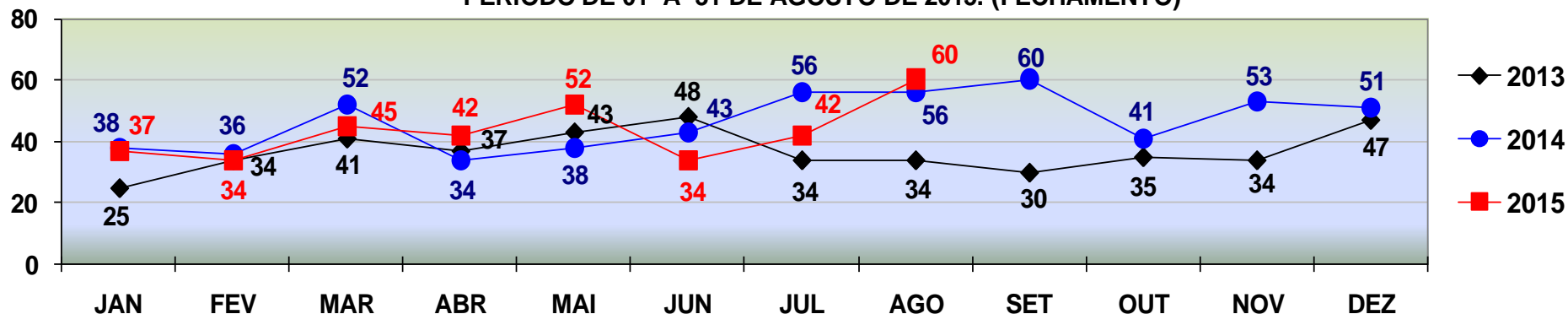

**FURTO DE MOTOCICLETA**

TOTAL ATÉ 31 DE AGOSTO/2013 - 296  
TOTAL ATÉ 31 DE AGOSTO/2014 - 353  
TOTAL ATÉ 31 DE AGOSTO/2015 - 346

COMPARATIVO DAS OCORRÊNCIAS DE **FURTO DE MOTOCICLETA**  
REGISTRADOS EM **VÁRZEA GRANDE** - JANEIRO A DEZEMBRO - 2013/2014/2015.  
PERÍODO DE 01 A 31 DE AGOSTO DE 2015. (FECHAMENTO)

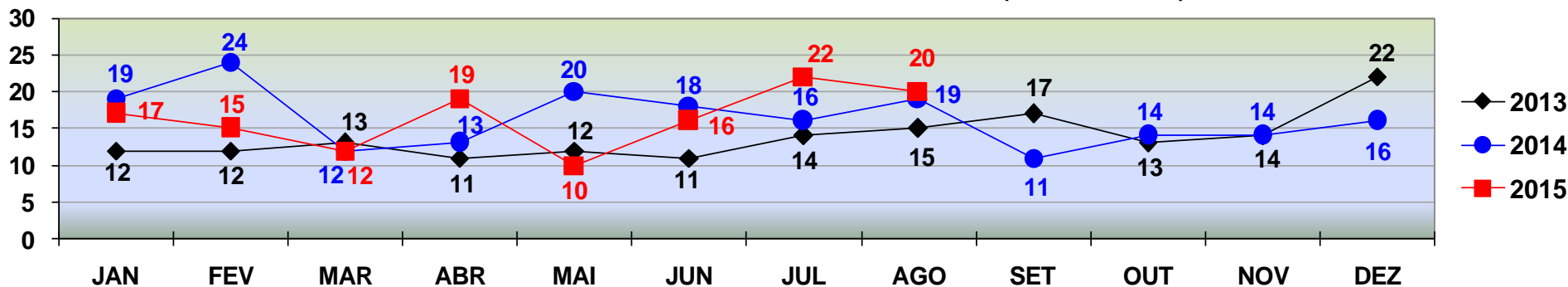

**FURTO DE MOTOCICLETA**

TOTAL ATÉ 31 DE AGOSTO/2013 - 100  
TOTAL ATÉ 31 DE AGOSTO/2014 - 141  
TOTAL ATÉ 31 DE AGOSTO/2015 - 131



# POLÍCIA JUDICIÁRIA CIVIL



## DIRETORIA DE INTELIGÊNCIA – SEÇÃO DE ESTATÍSTICA CRIMINAL

TOTAL DE **VEÍCULOS RECUPERADOS** - Automóveis e Motocicletas  
REGIÃO METROPOLITANA - JANEIRO A DEZEMBRO 2013/2014/2015.  
PERÍODO DE 01 A 31 DE AGOSTO DE 2015. (FECHAMENTO)

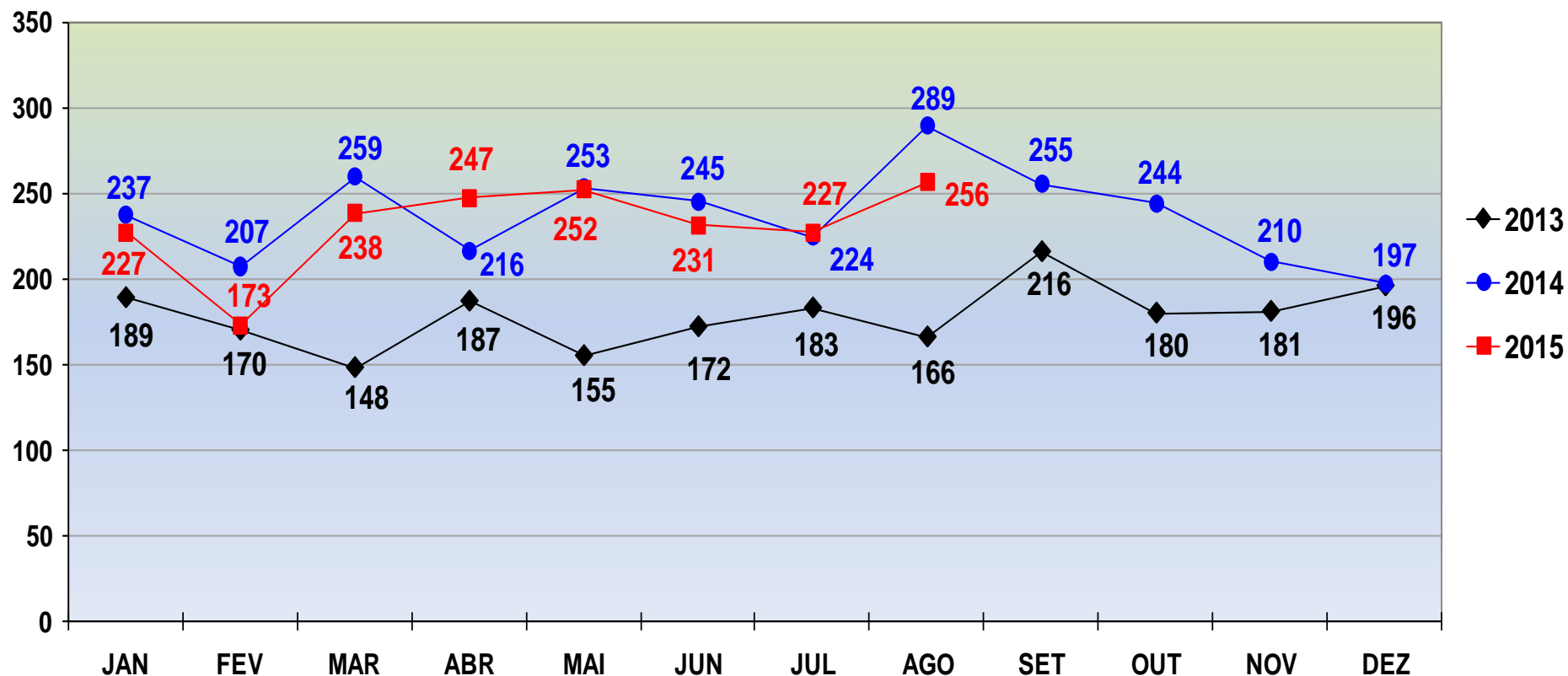

VEÍCULOS RECUPERADOS

TOTAL ATÉ 31 DE AGOSTO/2013 - 1.370  
TOTAL ATÉ 31 DE AGOSTO/2014 - 1.930  
TOTAL ATÉ 31 DE AGOSTO/2015 - 1.851

# POLÍCIA JUDICIÁRIA CIVIL



## DIRETORIA DE INTELIGÊNCIA – SEÇÃO DE ESTATÍSTICA CRIMINAL

Comparativo Mensal das Ocorrências de Roubo e Furto de Veículos com o Total de Veículos Recuperados - **CUIABÁ - 2014**

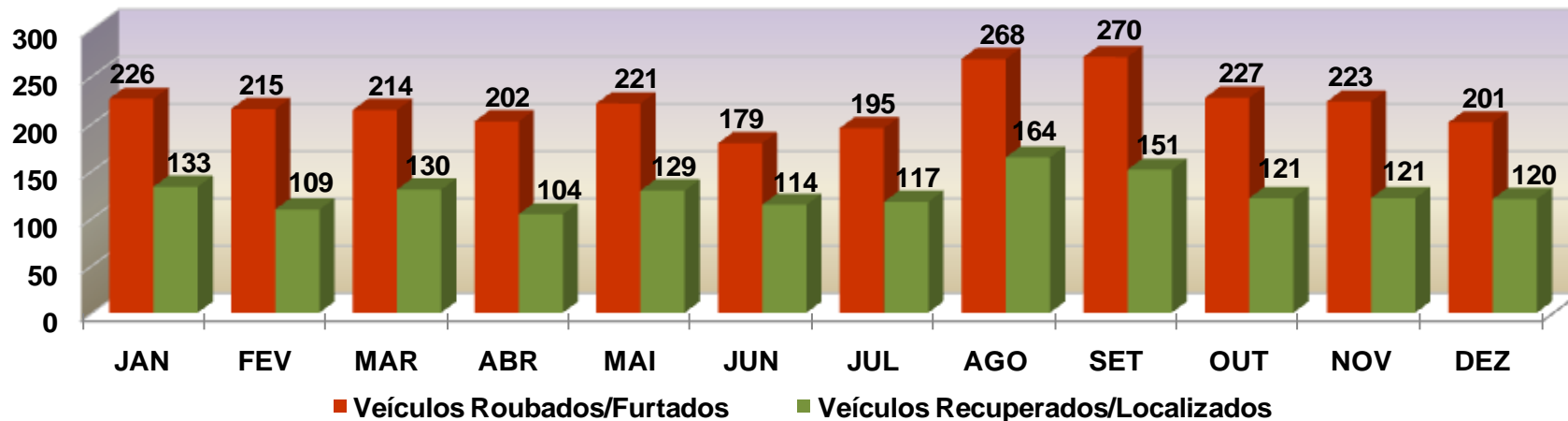

Comparativo Mensal das Ocorrências de Roubo e Furto de Veículos com o Total de Veículos Recuperados - **CUIABÁ - 2015** (Janeiro a 31 de Agosto).

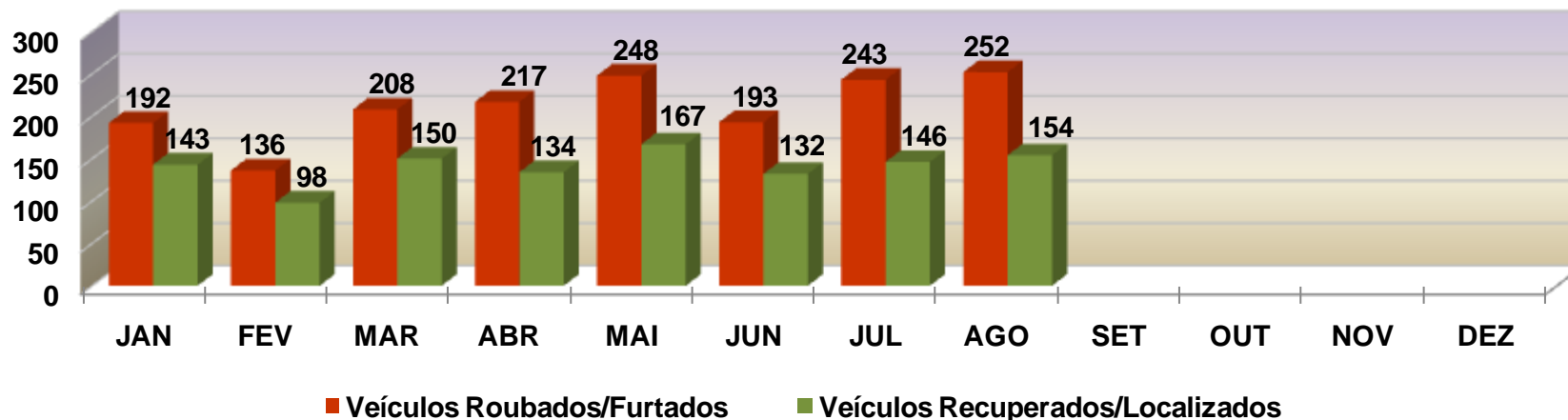

# POLÍCIA JUDICIÁRIA CIVIL



## DIRETORIA DE INTELIGÊNCIA – SEÇÃO DE ESTATÍSTICA CRIMINAL

Comparativo Mensal das Ocorrências de Roubo e Furto de Veículos com o Total de Veículos Recuperados - VÁRZEA GRANDE - 2014

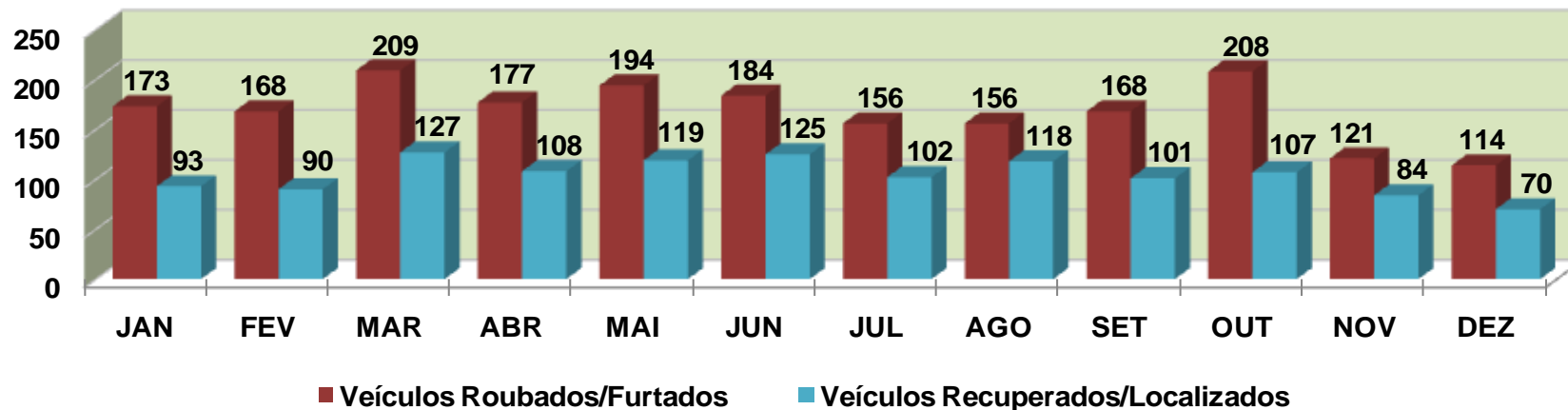

Comparativo Mensal das Ocorrências de Roubo e Furto de Veículos com o Total de Veículos Recuperados - VÁRZEA GRANDE - 2015 (Janeiro a 31 de Agosto).

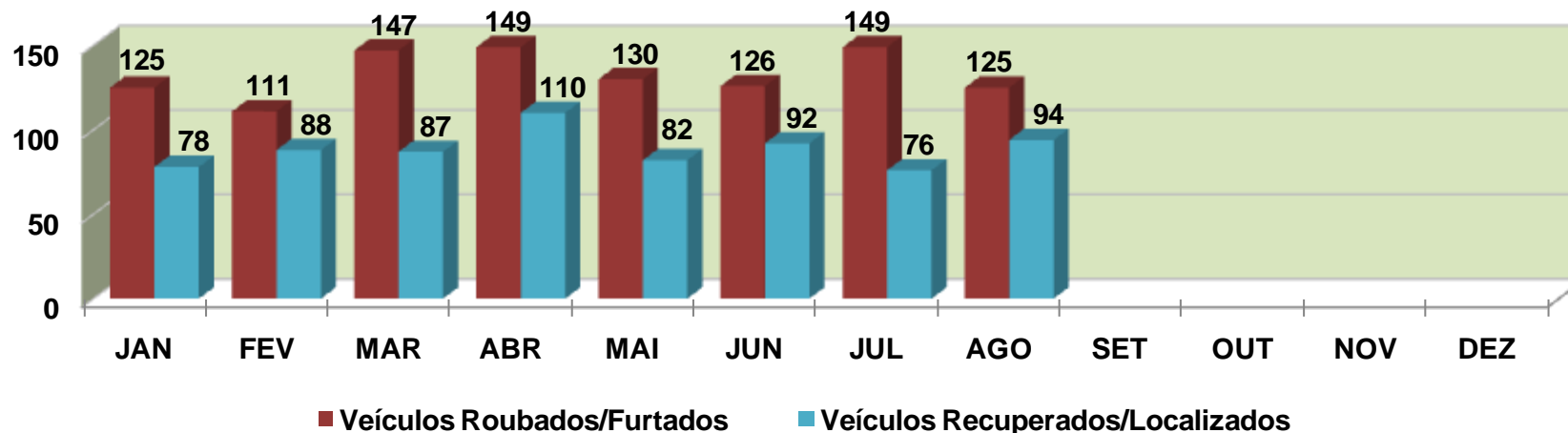

# POLÍCIA JUDICIÁRIA CIVIL



DIRETORIA DE INTELIGÊNCIA – SEÇÃO DE ESTATÍSTICA CRIMINAL

PRINCIPAIS MARCA/MODELO DE VEÍCULOS RECUPERADOS - ATENDIDO / DERFVA  
PERÍODO DE JANEIRO A 31 E AGOSTO) DE 2015.

