

# POLÍCIA JUDICIÁRIA CIVIL

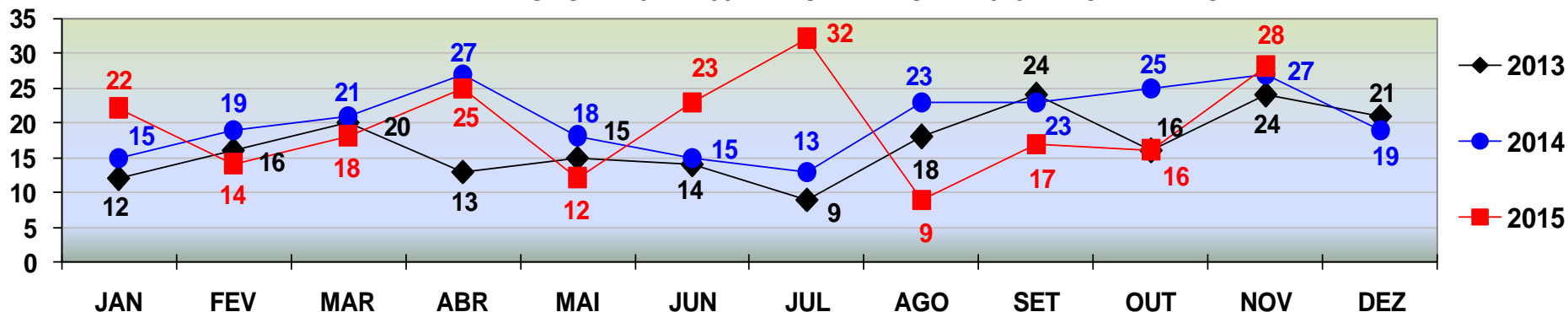

COMPARATIVO - VÍTIMAS DE **HOMICÍDIO**  
REGISTRADOS EM **CUIABÁ** - JANEIRO A DEZEMBRO - 2013/2014/2015.  
PERÍODO DE 01 A 30 DE NOVEMBRO DE 2015 - FECHAMENTO.



**HOMICÍDIO**

TOTAL ATÉ 30 DE NOVEMBRO/2013 - 181  
TOTAL ATÉ 30 DE NOVEMBRO/2014 - 226  
TOTAL ATÉ 30 DE NOVEMBRO/2015 - 216

COMPARATIVO - VÍTIMAS DE **HOMICÍDIO**  
REGISTRADOS EM **VÁRZEA GRANDE** - JANEIRO A DEZEMBRO - 2013/2014/2015.  
PERÍODO DE 01 A 30 DE NOVEMBRO DE 2015 - FECHAMENTO.

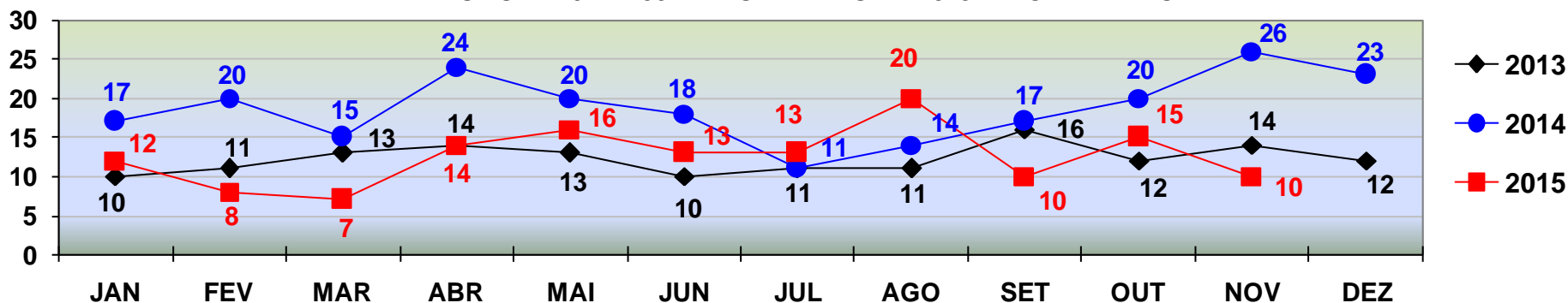

**HOMICÍDIO**

TOTAL ATÉ 30 DE NOVEMBRO/2013 - 135  
TOTAL ATÉ 30 DE NOVEMBRO/2014 - 202  
TOTAL ATÉ 30 DE NOVEMBRO/2015 - 138

# POLÍCIA JUDICIÁRIA CIVIL



## DIRETORIA DE INTELIGÊNCIA – SEÇÃO DE ESTATÍSTICA CRIMINAL

COMPARATIVO - VÍTIMAS DE **ROUBO SEGUIDO DE MORTE**  
REGISTRADOS EM **CUIABÁ** - JANEIRO A DEZEMBRO - 2013/2014/2015  
PERÍODO DE 01 A 30 DE NOVEMBRO DE 2015 - FECHAMENTO.

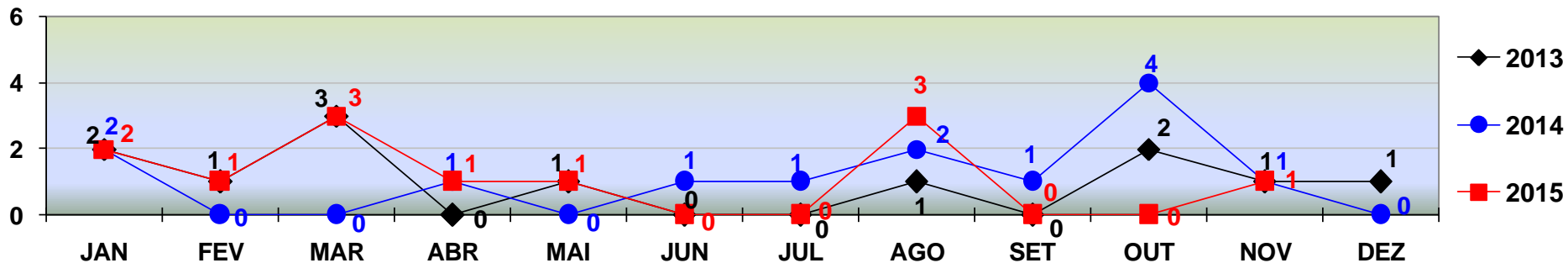

**ROUBO SEGUIDO DE MORTE**

TOTAL ATÉ 30 DE NOVEMBRO/2013 - 11  
TOTAL ATÉ 30 DE NOVEMBRO/2014 - 13  
TOTAL ATÉ 30 DE NOVEMBRO/2015 - 12

COMPARATIVO - VÍTIMAS DE **ROUBO SEGUIDO DE MORTE**  
REGISTRADOS EM **VÁRZEA GRANDE** - JANEIRO A DEZEMBRO - 2013/2014/2015.  
PERÍODO DE 01 A 30 DE NOVEMBRO DE 2015 - FECHAMENTO.

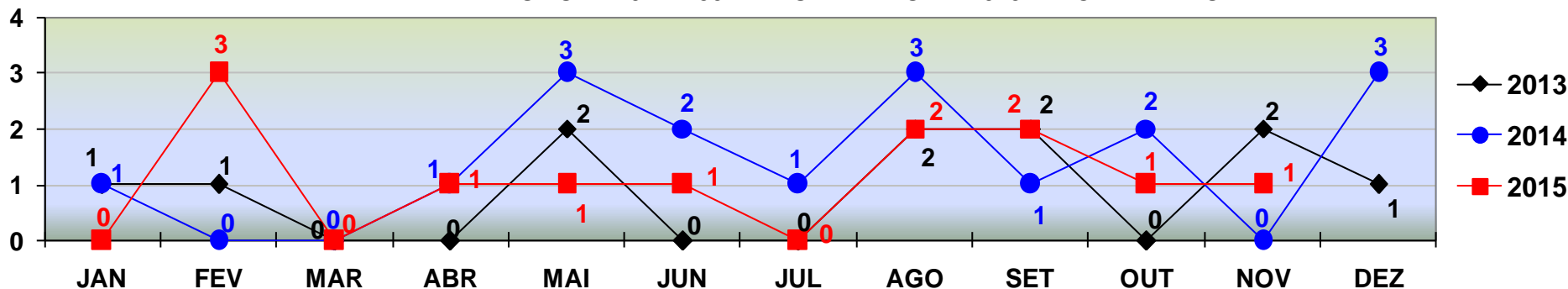

**ROUBO SEGUIDO DE MORTE**

TOTAL ATÉ 30 DE NOVEMBRO/2013 - 10  
TOTAL ATÉ 30 DE NOVEMBRO/2014 - 14  
TOTAL ATÉ 30 DE NOVEMBRO/2015 - 12

# POLÍCIA JUDICIÁRIA CIVIL



## DIRETORIA DE INTELIGÊNCIA – SEÇÃO DE ESTATÍSTICA CRIMINAL

COMPARATIVO DAS OCORRÊNCIAS DE **ROUBO**  
REGISTRADOS EM **CUIABÁ** - JANEIRO A DEZEMBRO - 2013/2014/2015  
PERÍODO DE 01 A 30 DE NOVEMBRO DE 2015 - FECHAMENTO.

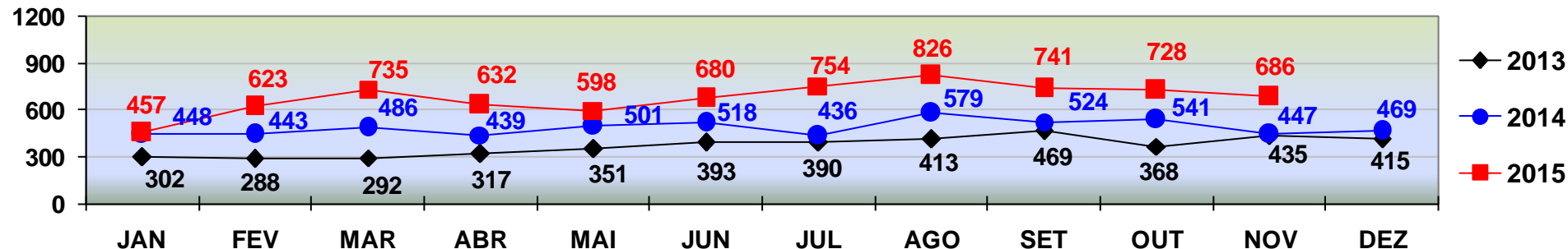

**ROUBO**

TOTAL ATÉ 30 DE NOVEMBRO/2013 - 4.018  
TOTAL ATÉ 30 DE NOVEMBRO/2014 - 5.362  
TOTAL ATÉ 30 DE NOVEMBRO/2015 - 7.460

COMPARATIVO DAS OCORRÊNCIAS DE **ROUBO**  
REGISTRADOS EM **VÁRZEA GRANDE** - JANEIRO A DEZEMBRO - 2013/2014/2015.  
PERÍODO DE 01 A 30 DE NOVEMBRO DE 2015 - FECHAMENTO.

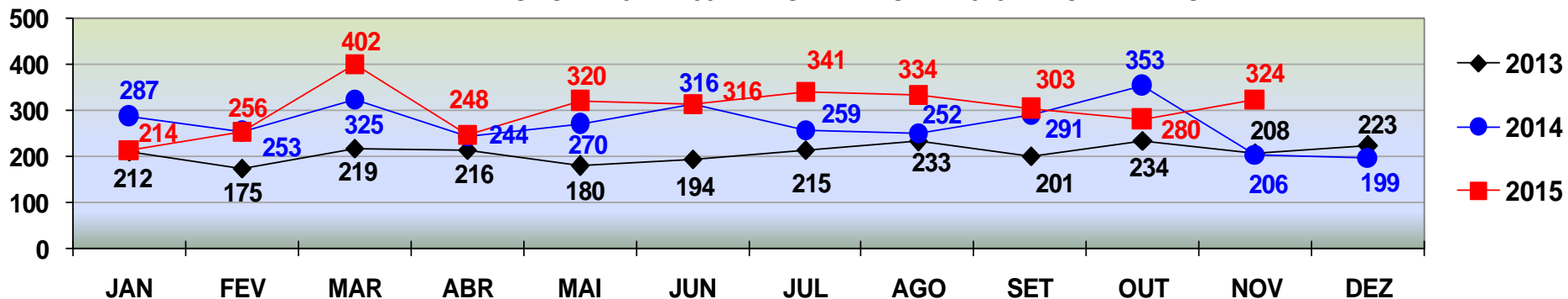

**ROUBO**

TOTAL ATÉ 30 DE NOVEMBRO/2013 - 2.287  
TOTAL ATÉ 30 DE NOVEMBRO/2014 - 3.056  
TOTAL ATÉ 30 DE NOVEMBRO/2015 - 3.338

# POLÍCIA JUDICIÁRIA CIVIL



## DIRETORIA DE INTELIGÊNCIA – SEÇÃO DE ESTATÍSTICA CRIMINAL

COMPARATIVO DAS OCORRÊNCIAS DE **FURTO**  
REGISTRADOS EM **CUIABÁ** - JANEIRO A DEZEMBRO - 2013/2014/2015.  
PERÍODO DE 01 A 30 DE NOVEMBRO DE 2015 - FECHAMENTO.

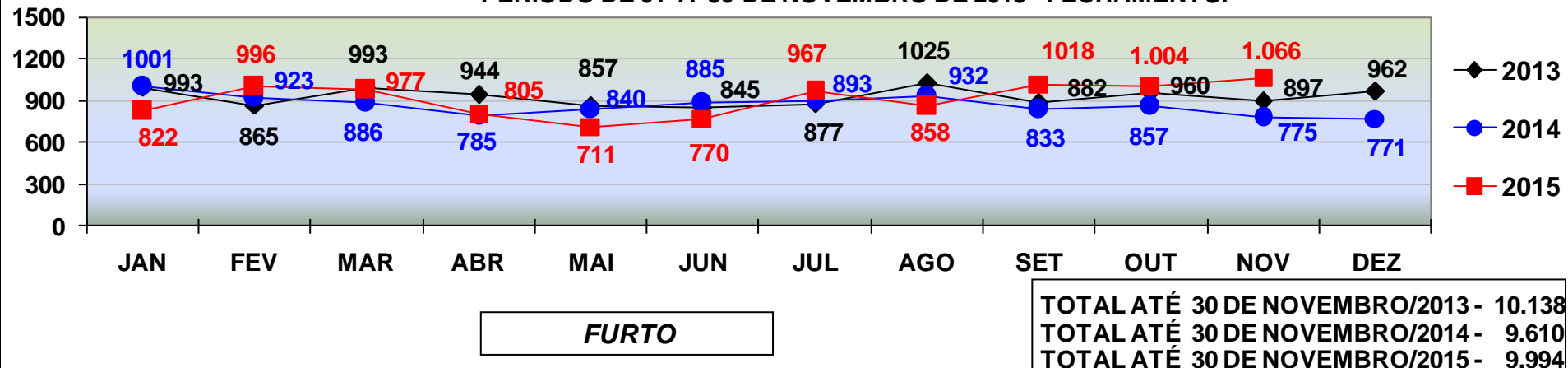

COMPARATIVO DAS OCORRÊNCIAS DE **FURTO**  
REGISTRADOS EM **VÁRZEA GRANDE** - JANEIRO A DEZEMBRO - 2013/2014/2015.  
PERÍODO DE 01 A 30 DE NOVEMBRO DE 2015 - FECHAMENTO.

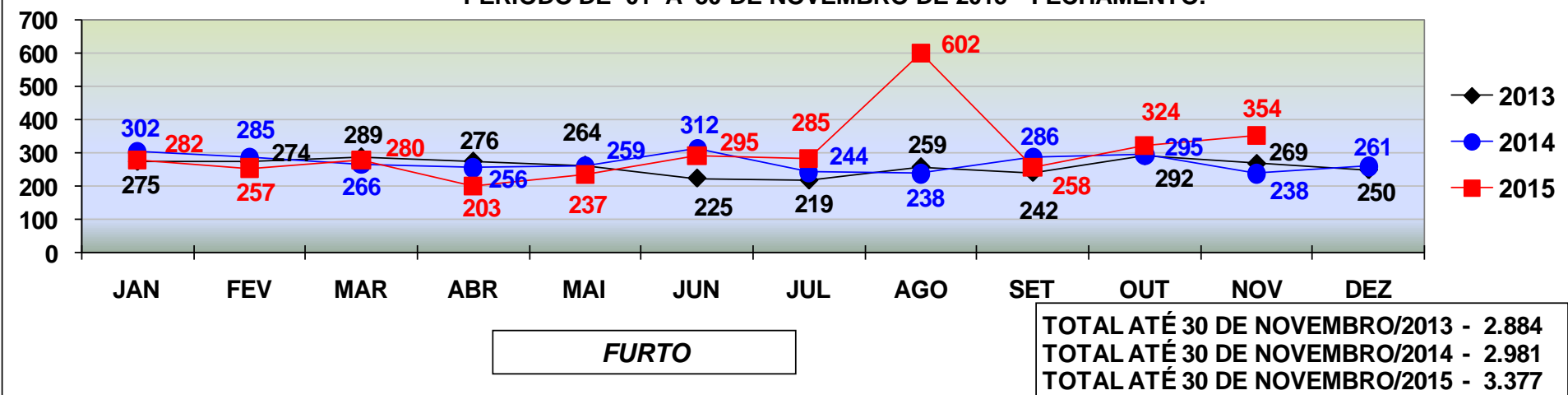

# POLÍCIA JUDICIÁRIA CIVIL



## DIRETORIA DE INTELIGÊNCIA – SEÇÃO DE ESTATÍSTICA CRIMINAL

COMPARATIVO DAS OCORRÊNCIAS DE **ROUBO DE AUTOMÓVEL**  
REGISTRADOS EM **CUIABÁ** - JANEIRO A DEZEMBRO - 2013/2014/2015.  
PERÍODO DE 01 A 30 DE NOVEMBRO DE 2015 - FECHAMENTO.

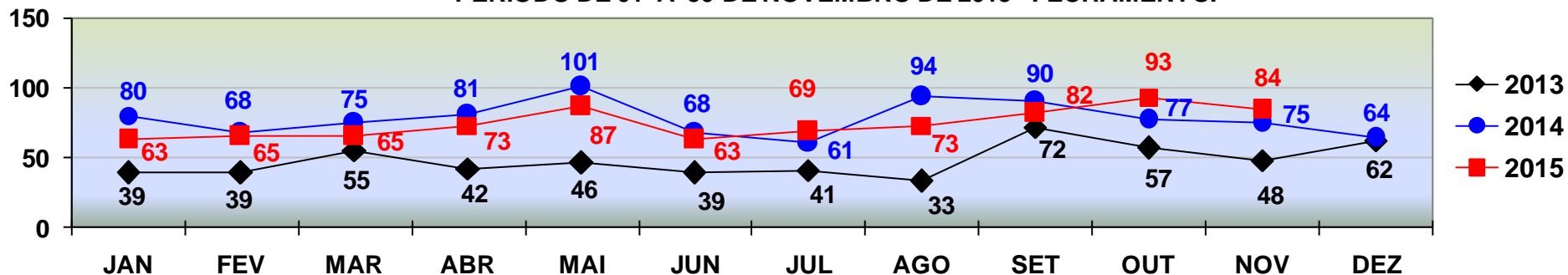

**ROUBO DE AUTOMÓVEL**

TOTAL ATÉ 30 DE NOVEMBRO/2013 - 511  
TOTAL ATÉ 30 DE NOVEMBRO/2014 - 870  
TOTAL ATÉ 30 DE NOVEMBRO/2015 - 817

COMPARATIVO DAS OCORRÊNCIAS DE **ROUBO DE AUTOMÓVEL**  
REGISTRADOS EM **VÁRZEA GRANDE** - JANEIRO A DEZEMBRO - 2013/2014/2015.  
PERÍODO DE 01 A 30 DE NOVEMBRO DE 2015 - FECHAMENTO.

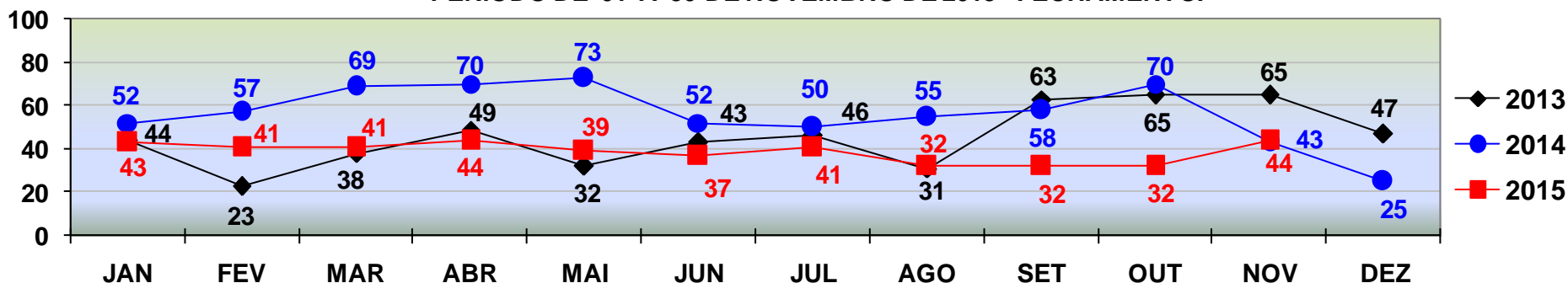

**ROUBO DE AUTOMÓVEL**

TOTAL ATÉ 30 DE NOVEMBRO/2013 - 499  
TOTAL ATÉ 30 DE NOVEMBRO/2014 - 649  
TOTAL ATÉ 30 DE NOVEMBRO/2015 - 426

# POLÍCIA JUDICIÁRIA CIVIL



## DIRETORIA DE INTELIGÊNCIA – SEÇÃO DE ESTATÍSTICA CRIMINAL

COMPARATIVO DAS OCORRÊNCIAS DE **ROUBO DE MOTOCICLETA**  
REGISTRADOS EM **CUIABÁ** - JANEIRO A DEZEMBRO - 2013/2014/2015.  
PERÍODO DE 01 A 30 DE NOVEMBRO DE 2015 - FECHAMENTO.

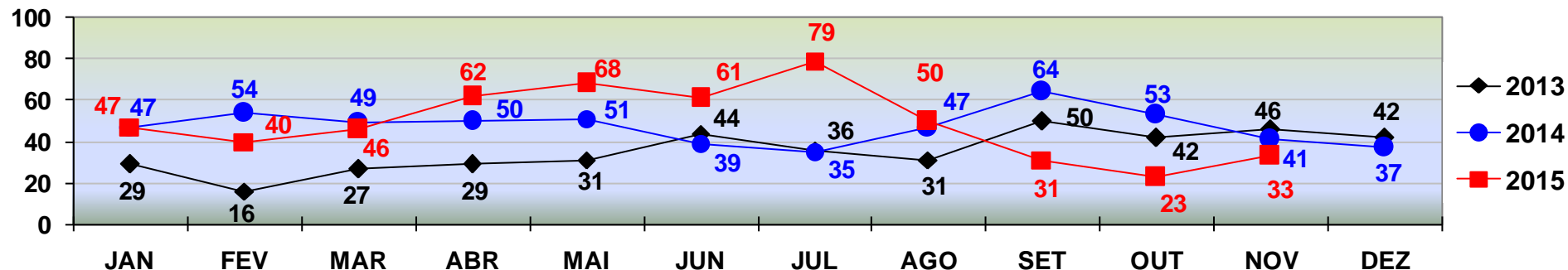

**ROUBO DE MOTOCICLETA**

TOTAL ATÉ 30 DE NOVEMBRO/2013 - 381  
TOTAL ATÉ 30 DE NOVEMBRO/2014 - 530  
TOTAL ATÉ 30 DE NOVEMBRO/2015 - 540

COMPARATIVO DAS OCORRÊNCIAS DE **ROUBO DE MOTOCICLETA**  
REGISTRADOS EM **VÁRZEA GRANDE** - JANEIRO A DEZEMBRO - 2013/2014/2015.  
PERÍODO DE 01 A 30 DE NOVEMBRO DE 2015 - FECHAMENTO.

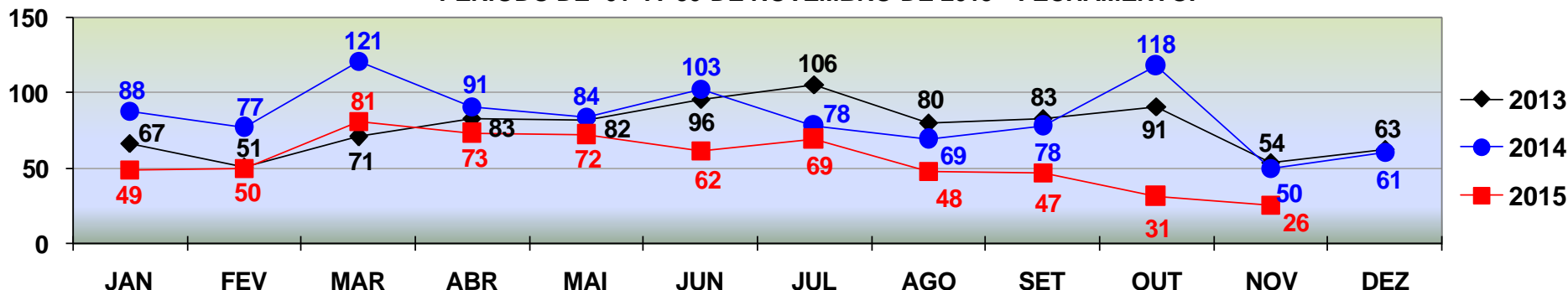

**ROUBO DE MOTOCICLETA**

TOTAL ATÉ 30 DE NOVEMBRO/2013 - 864  
TOTAL ATÉ 30 DE NOVEMBRO/2014 - 957  
TOTAL ATÉ 30 DE NOVEMBRO/2015 - 608

# POLÍCIA JUDICIÁRIA CIVIL



## DIRETORIA DE INTELIGÊNCIA – SEÇÃO DE ESTATÍSTICA CRIMINAL

COMPARATIVO DAS OCORRÊNCIAS DE **FURTO DE AUTOMÓVEL**  
REGISTRADOS EM **CUIABÁ** - JANEIRO A DEZEMBRO - 2013/2014/2015.  
PERÍODO DE 01 A 30 DE NOVEMBRO DE 2015 - FECHAMENTO.

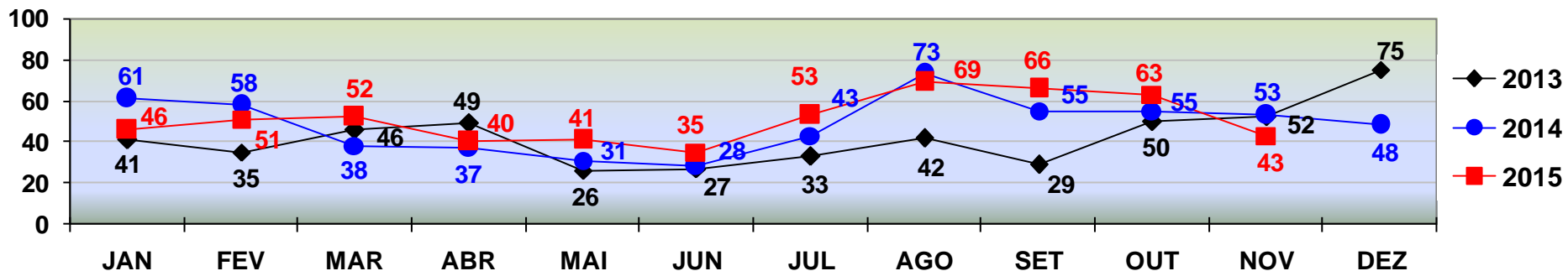

**FURTO DE AUTOMÓVEL**

TOTAL ATÉ 30 DE NOVEMBRO/2013 - 430  
TOTAL ATÉ 30 DE NOVEMBRO/2014 - 532  
TOTAL ATÉ 30 DE NOVEMBRO/2015 - 559

COMPARATIVO DAS OCORRÊNCIAS DE **FURTO DE AUTOMÓVEL**  
REGISTRADOS EM **VÁRZEA GRANDE** - JANEIRO A DEZEMBRO - 2013/2014/2015.  
PERÍODO DE 01 A 30 DE NOVEMBRO DE 2015 - FECHAMENTO.

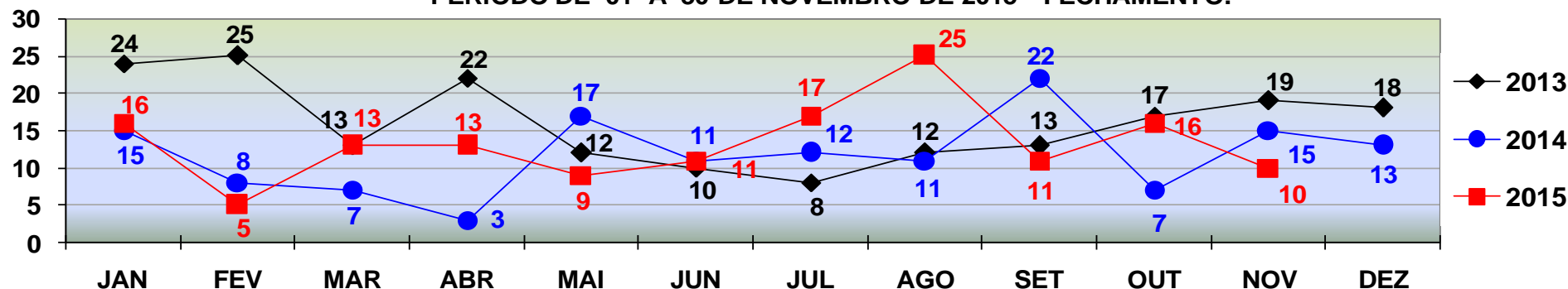

**FURTO DE AUTOMÓVEL**

TOTAL ATÉ 30 DE NOVEMBRO/2013 - 175  
TOTAL ATÉ 30 DE NOVEMBRO/2014 - 128  
TOTAL ATÉ 30 DE NOVEMBRO/2015 - 146

# POLÍCIA JUDICIÁRIA CIVIL



COMPARATIVO DAS OCORRÊNCIAS DE **FURTO DE MOTOCICLETA**  
REGISTRADOS EM **CUIABÁ** - JANEIRO A DEZEMBRO - 2013/2014/2015.  
PERÍODO DE 01 A 30 DE NOVEMBRO DE 2015 - FECHAMENTO.

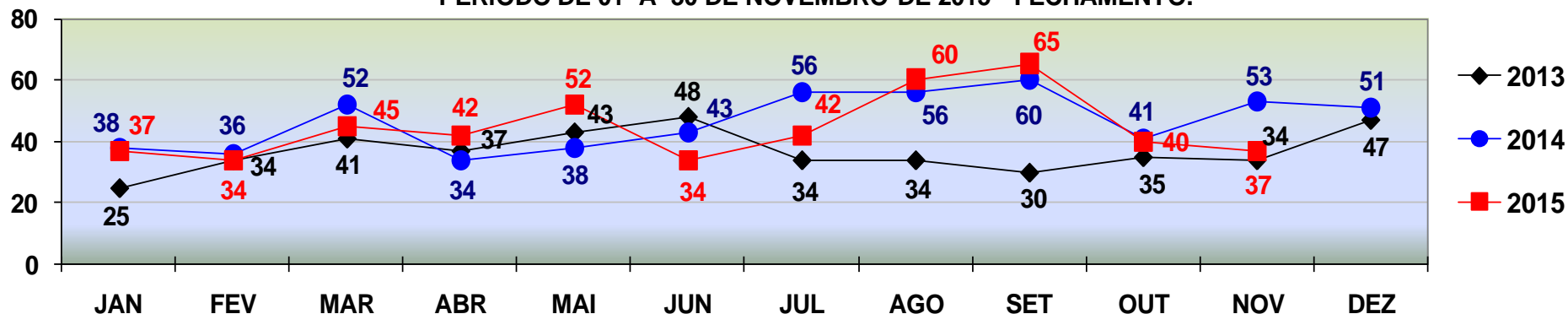

**FURTO DE MOTOCICLETA**

TOTAL ATÉ 30 DE NOVEMBRO/2013 - 395  
TOTAL ATÉ 30 DE NOVEMBRO/2014 - 507  
TOTAL ATÉ 30 DE NOVEMBRO/2015 - 488

COMPARATIVO DAS OCORRÊNCIAS DE **FURTO DE MOTOCICLETA**  
REGISTRADOS EM **VÁRZEA GRANDE** - JANEIRO A DEZEMBRO - 2013/2014/2015  
PERÍODO DE 01 A 30 DE NOVEMBRO DE 2015 - FECHAMENTO.

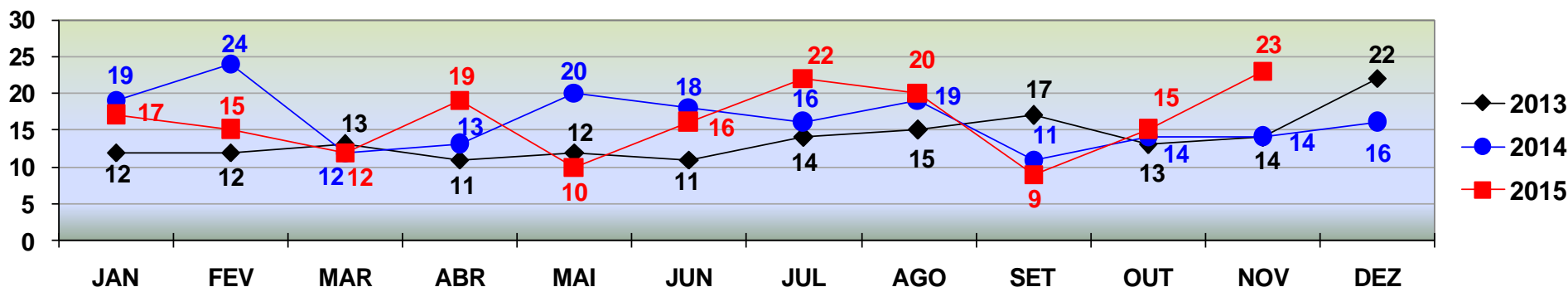

**FURTO DE MOTOCICLETA**

TOTAL ATÉ 30 DE NOVEMBRO/2013 - 144  
TOTAL ATÉ 30 DE NOVEMBRO/2014 - 180  
TOTAL ATÉ 30 DE NOVEMBRO/2015 - 178



# POLÍCIA JUDICIÁRIA CIVIL



## DIRETORIA DE INTELIGÊNCIA – SEÇÃO DE ESTATÍSTICA CRIMINAL

TOTAL DE **VEÍCULOS RECUPERADOS** - Automóveis e Motocicletas  
REGIÃO METROPOLITANA- JANEIRO A DEZEMBRO 2013/2014/2015.  
PERÍODO DE 01 A 30 DE NOVEMBRO DE 2015. - FECHAMENTO

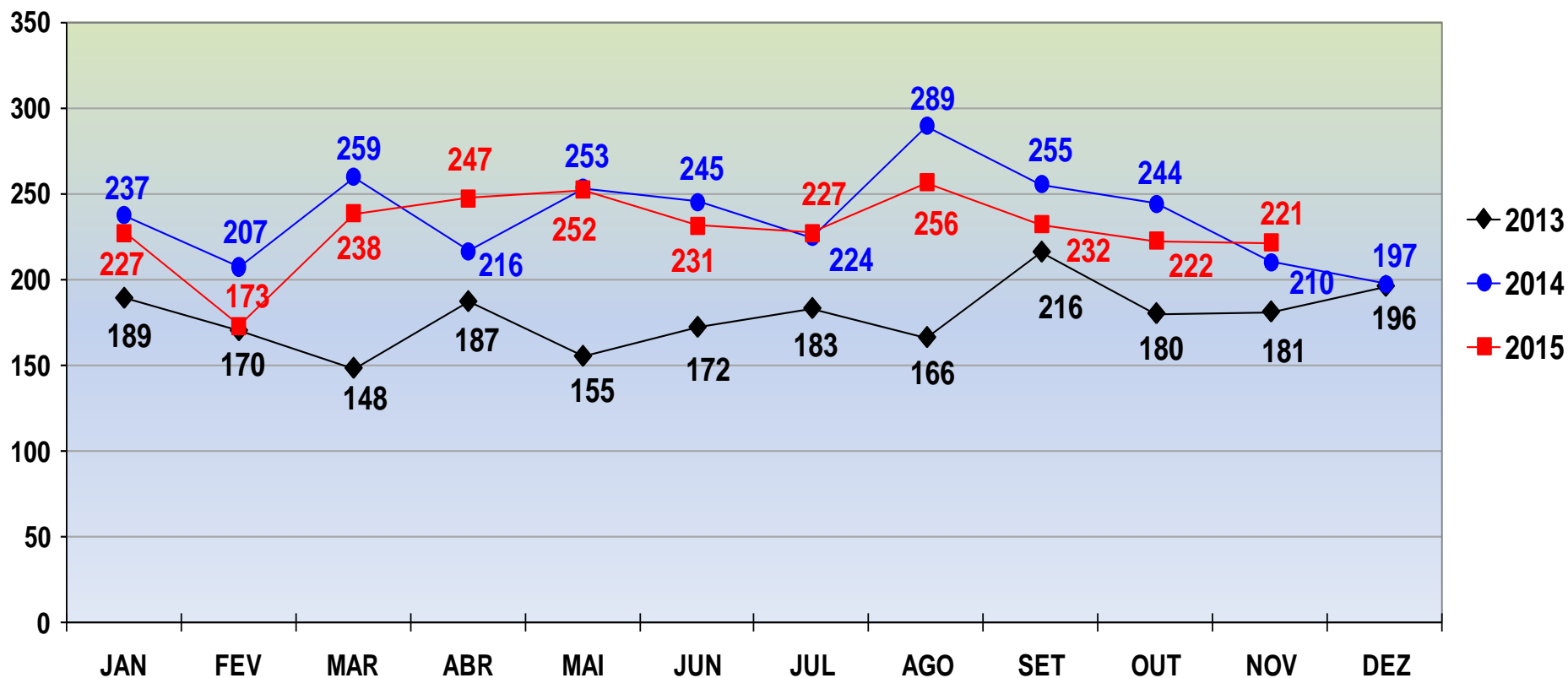

VEÍCULOS RECUPERADOS

TOTAL ATÉ 30 DE NOVEMBRO/2013 - 1.947  
TOTAL ATÉ 30 DE NOVEMBRO/2014 - 2.639  
TOTAL ATÉ 30 DE NOVEMBRO/2015 - 2.526

# POLÍCIA JUDICIÁRIA CIVIL



## DIRETORIA DE INTELIGÊNCIA – SEÇÃO DE ESTATÍSTICA CRIMINAL

Comparativo Mensal das Ocorrências de Roubo e Furto de Veículos com o Total de Veículos Recuperados - **CUIABÁ** - 2014

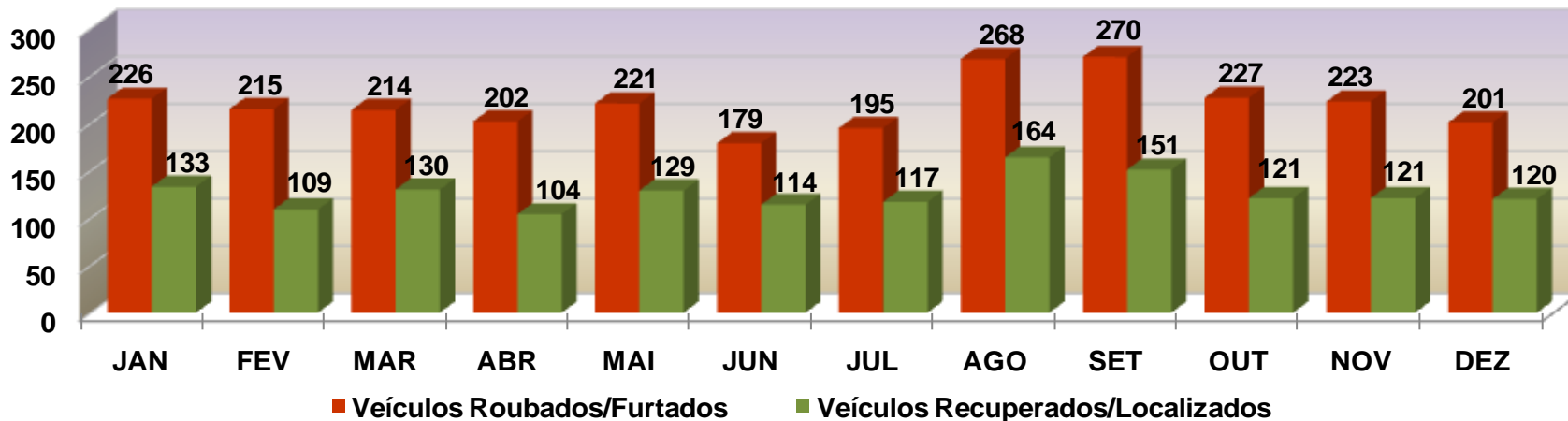

Comparativo Mensal das Ocorrências de Roubo e Furto de Veículos com o Total de Veículos Recuperados - **CUIABÁ** - 2015 (Janeiro a Novembro).

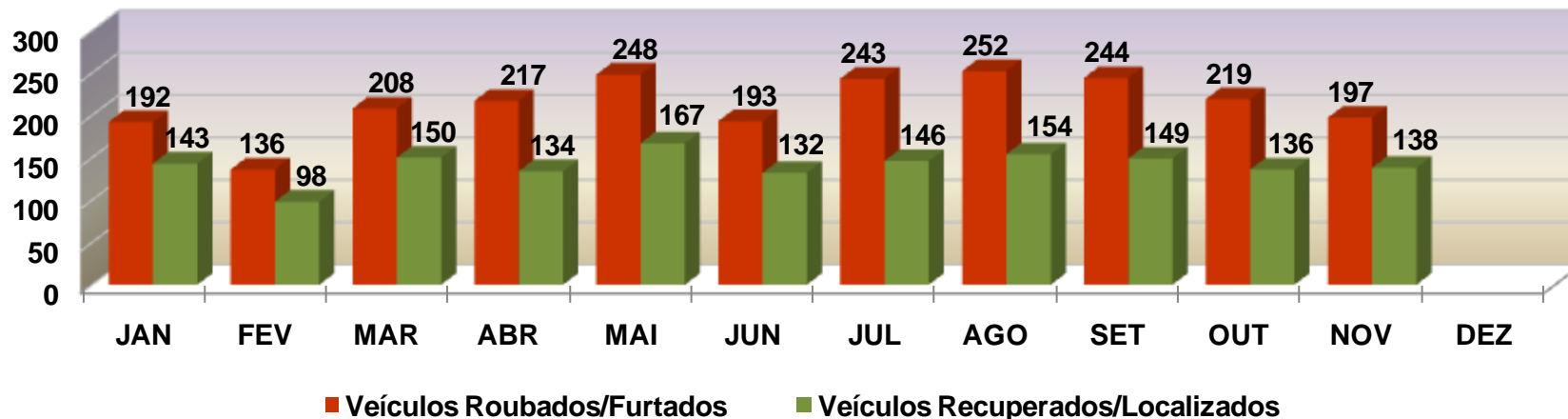

# POLÍCIA JUDICIÁRIA CIVIL



## DIRETORIA DE INTELIGÊNCIA – SEÇÃO DE ESTATÍSTICA CRIMINAL

Comparativo Mensal das Ocorrências de Roubo e Furto de Veículos com o Total de Veículos Recuperados - VÁRZEA GRANDE - 2014

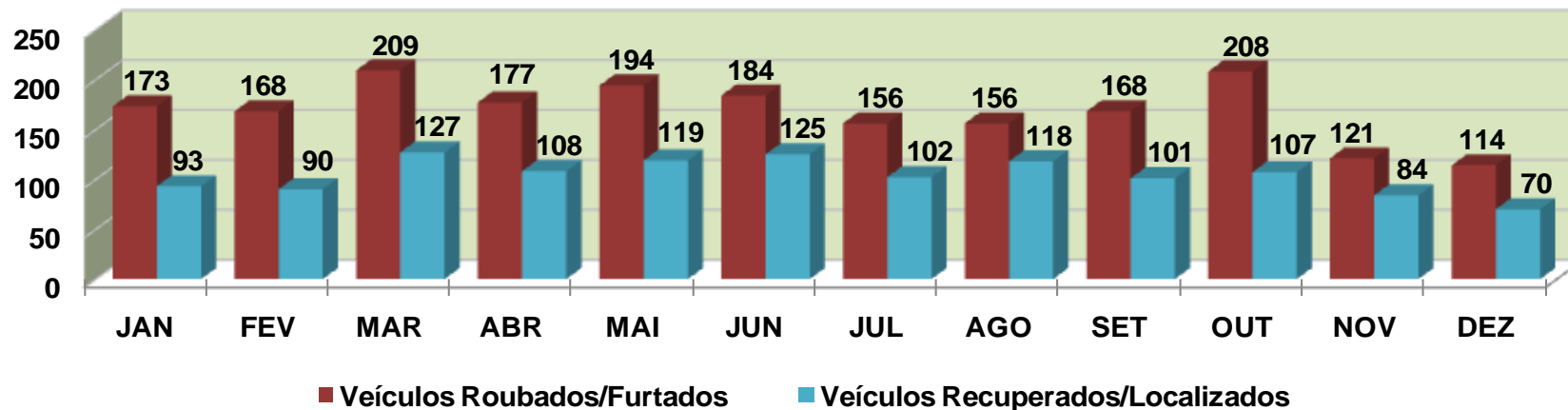

Comparativo Mensal das Ocorrências de Roubo e Furto de Veículos com o Total de Veículos Recuperados - VÁRZEA GRANDE - 2015 (Janeiro a Novembro).

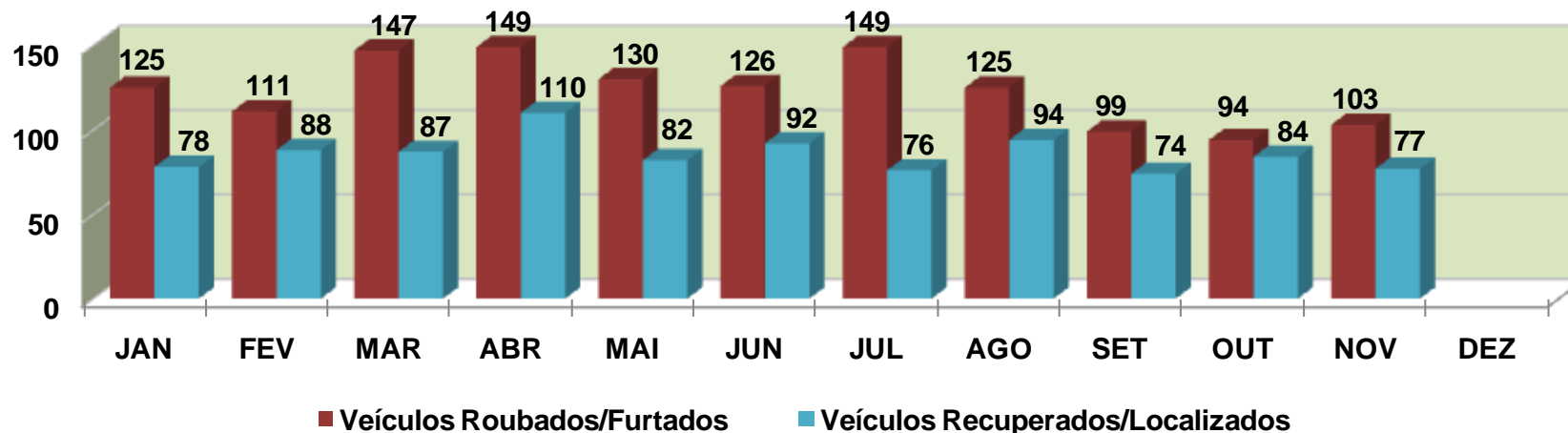

# POLÍCIA JUDICIÁRIA CIVIL



DIRETORIA DE INTELIGÊNCIA – SEÇÃO DE ESTATÍSTICA CRIMINAL

PRINCIPAIS MARCA/MODELO DE VEÍCULOS RECUPERADOS - ATENDIDO / DERFVA  
PERÍODO DE JANEIRO A NOVEMBRO DE 2015.

