

# POLÍCIA JUDICIÁRIA CIVIL

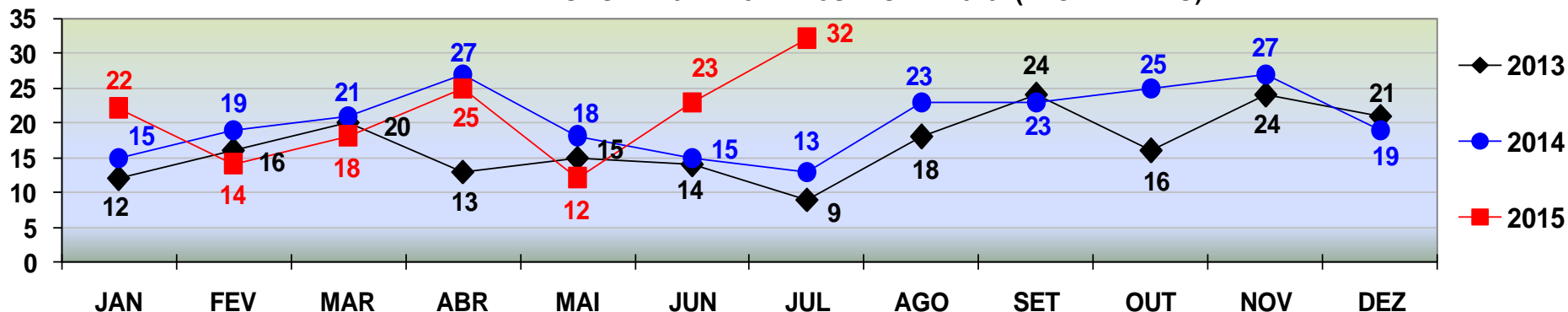

COMPARATIVO - VÍTIMAS DE **HOMICÍDIO**  
REGISTRADOS EM **CUIABÁ** - JANEIRO A DEZEMBRO - 2013/2014/2015.  
PERÍODO DE 01 A 31 DE JULHO DE 2015. (FECHAMENTO)



**HOMICÍDIO**

TOTAL ATÉ 31 DE JULHO/2013 - 99  
TOTAL ATÉ 31 DE JULHO/2014 - 128  
TOTAL ATÉ 31 DE JULHO/2015 - 146

COMPARATIVO - VÍTIMAS DE **HOMICÍDIO**  
REGISTRADOS EM **VÁRZEA GRANDE** - JANEIRO A DEZEMBRO - 2013/2014/2015.  
PERÍODO DE 01 A 31 DE JULHO DE 2015. (FECHAMENTO)

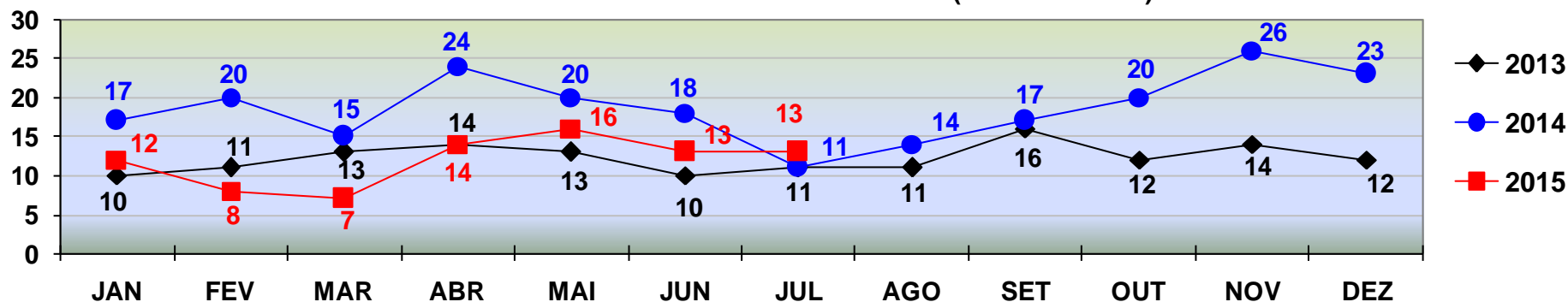

**HOMICÍDIO**

TOTAL ATÉ 31 DE JULHO/2013 - 82  
TOTAL ATÉ 31 DE JULHO/2014 - 125  
TOTAL ATÉ 31 DE JULHO/2015 - 83

# POLÍCIA JUDICIÁRIA CIVIL



## DIRETORIA DE INTELIGÊNCIA – SEÇÃO DE ESTATÍSTICA CRIMINAL

COMPARATIVO - VÍTIMAS DE **ROUBO SEGUIDO DE MORTE**  
REGISTRADOS EM **CUIABÁ** - JANEIRO A DEZEMBRO - 2013/2014/2015  
PERÍODO DE 01 A 31 DE JULHO DE 2015. (FECHAMENTO)

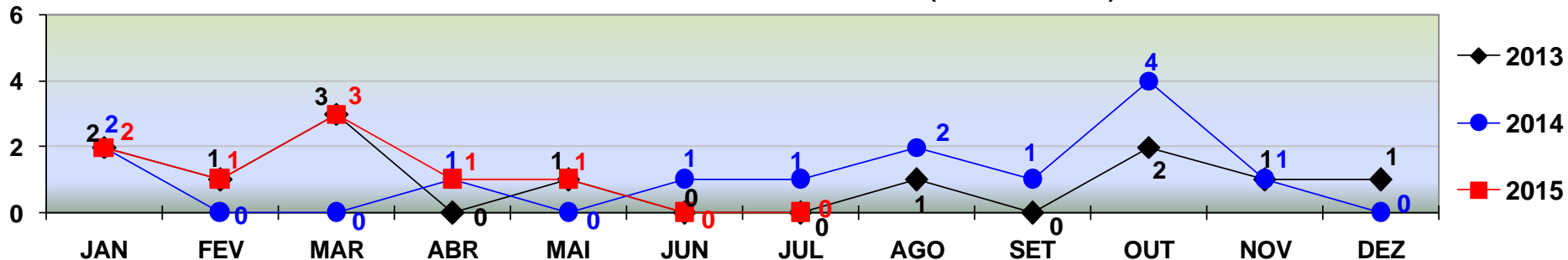

**ROUBO SEGUIDO DE MORTE**

TOTAL ATÉ 31 DE JULHO/2013 - 07  
TOTAL ATÉ 31 DE JULHO/2014 - 05  
TOTAL ATÉ 31 DE JULHO/2015 - 08

COMPARATIVO - VÍTIMAS DE **ROUBO SEGUIDO DE MORTE**  
REGISTRADOS EM **VÁRZEA GRANDE** - JANEIRO A DEZEMBRO - 2013/2014/2015.  
PERÍODO DE 01 A 31 DE JULHO DE 2015. (FECHAMENTO)

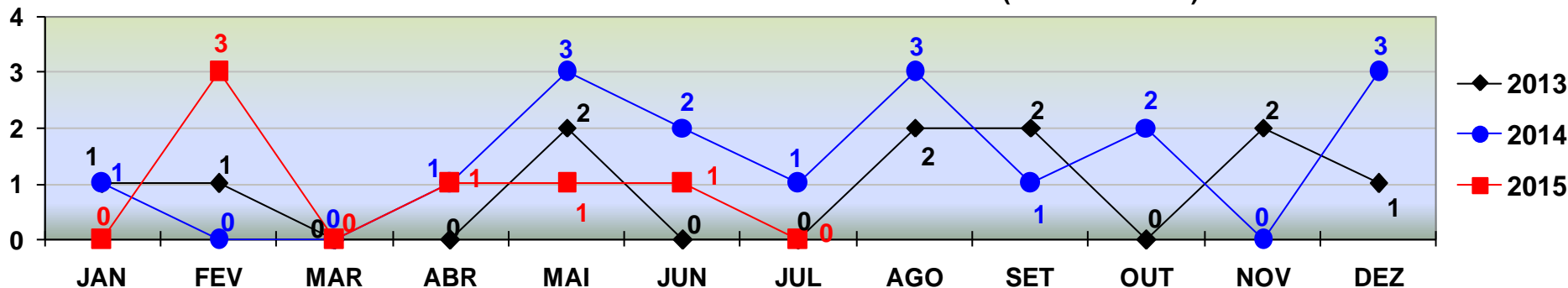

**ROUBO SEGUIDO DE MORTE**

TOTAL ATÉ 31 DE JULHO/2013 - 04  
TOTAL ATÉ 31 DE JULHO/2014 - 08  
TOTAL ATÉ 31 DE JULHO/2015 - 06

# POLÍCIA JUDICIÁRIA CIVIL



## DIRETORIA DE INTELIGÊNCIA – SEÇÃO DE ESTATÍSTICA CRIMINAL

COMPARATIVO DAS OCORRÊNCIAS DE **ROUBO**  
REGISTRADOS EM **CUIABÁ** - JANEIRO A DEZEMBRO - 2013/2014/2015  
PERÍODO DE 01 A 31 DE JULHO DE 2015. (FECHAMENTO)

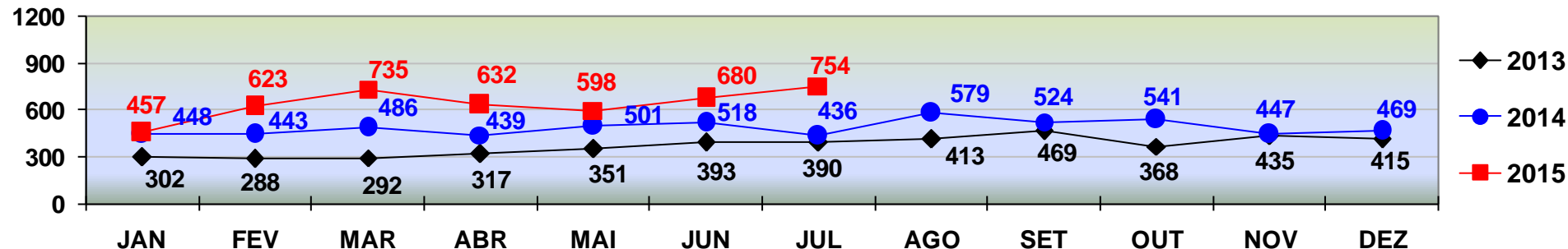

**ROUBO**

TOTAL ATÉ 31 DE JULHO/2013 - 2.333  
TOTAL ATÉ 31 DE JULHO/2014 - 3.271  
TOTAL ATÉ 31 DE JULHO/2015 - 4.479

COMPARATIVO DAS OCORRÊNCIAS DE **ROUBO**  
REGISTRADOS EM **VÁRZEA GRANDE** - JANEIRO A DEZEMBRO - 2013/2014/2015.  
PERÍODO DE 01 A 31 DE JULHO DE 2015. (FECHAMENTO)

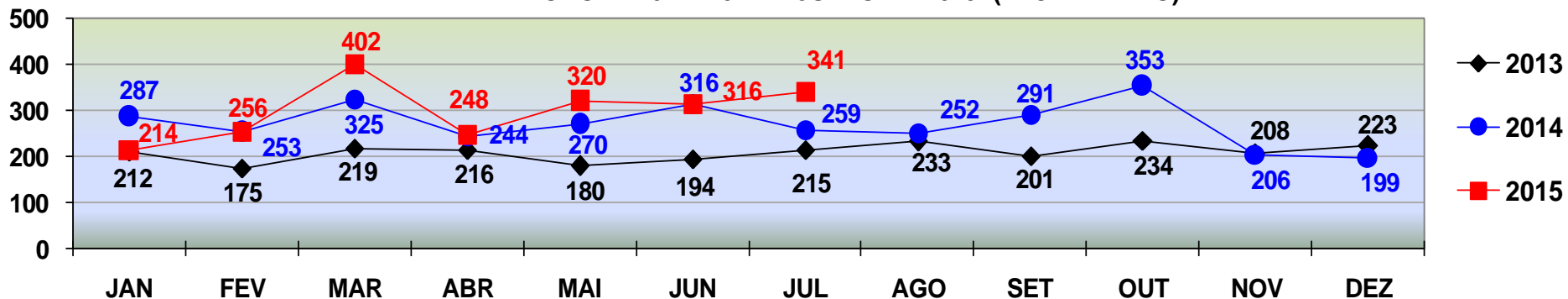

**ROUBO**

TOTAL ATÉ 31 DE JULHO/2013 - 1.411  
TOTAL ATÉ 31 DE JULHO/2014 - 1.954  
TOTAL ATÉ 31 DE JULHO/2015 - 2.097

# POLÍCIA JUDICIÁRIA CIVIL



## DIRETORIA DE INTELIGÊNCIA – SEÇÃO DE ESTATÍSTICA CRIMINAL

COMPARATIVO DAS OCORRÊNCIAS DE **FURTO**  
REGISTRADOS EM **CUIABÁ** - JANEIRO A DEZEMBRO - 2013/2014/2015.  
PERÍODO DE 01 A 31 DE JULHO DE 2015. (FECHAMENTO)

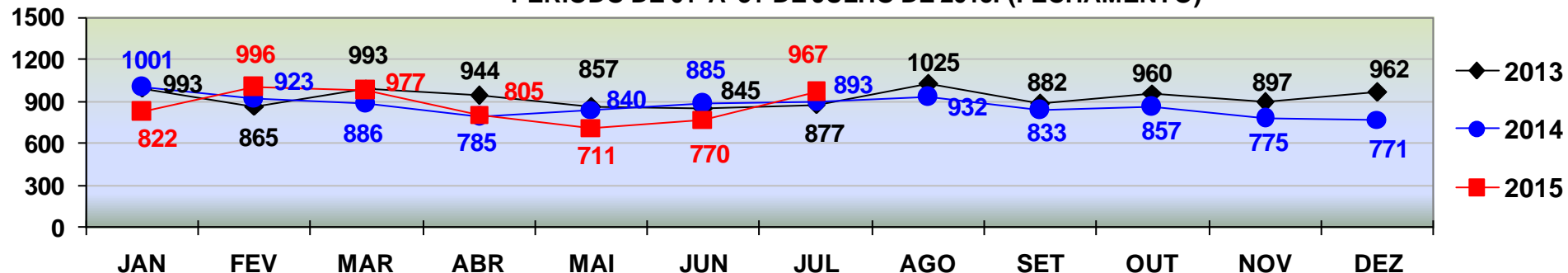

**FURTO**

TOTAL ATÉ 31 DE JULHO/2013 - 6.374  
TOTAL ATÉ 31 DE JULHO/2014 - 6.213  
TOTAL ATÉ 31 DE JULHO/2015 - 6.048

COMPARATIVO DAS OCORRÊNCIAS DE **FURTO**  
REGISTRADOS EM **VÁRZEA GRANDE** - JANEIRO A DEZEMBRO - 2013/2014/2015.  
PERÍODO DE 01 A 31 DE JULHO DE 2015. (FECHAMENTO)

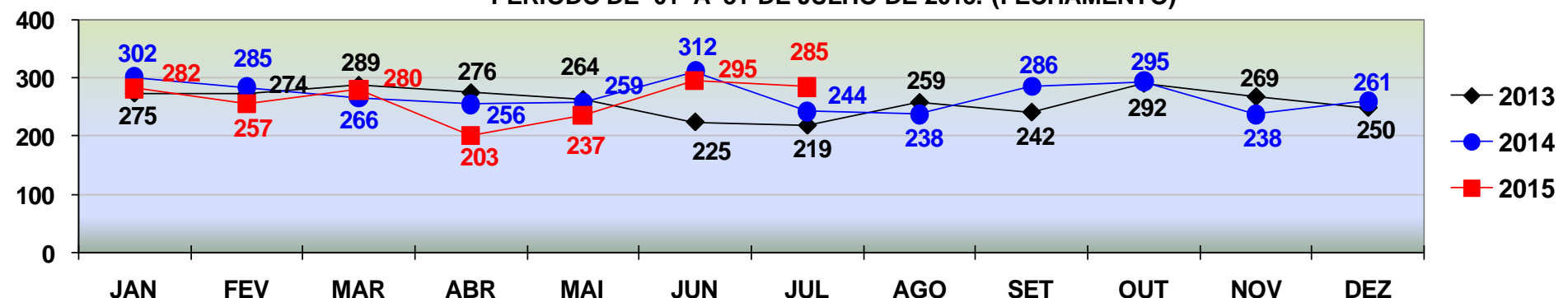

**FURTO**

TOTAL ATÉ 31 DE JULHO/2013 - 1.822  
TOTAL ATÉ 31 DE JULHO/2014 - 1.924  
TOTAL ATÉ 31 DE JULHO/2015 - 1.839

# POLÍCIA JUDICIÁRIA CIVIL



## DIRETORIA DE INTELIGÊNCIA – SEÇÃO DE ESTATÍSTICA CRIMINAL

COMPARATIVO DAS OCORRÊNCIAS DE **ROUBO DE AUTOMÓVEL**  
REGISTRADOS EM **CUIABÁ** - JANEIRO A DEZEMBRO - 2013/2014/2015.  
PERÍODO DE 01 A 31 DE JULHO DE 2015. (FECHAMENTO)

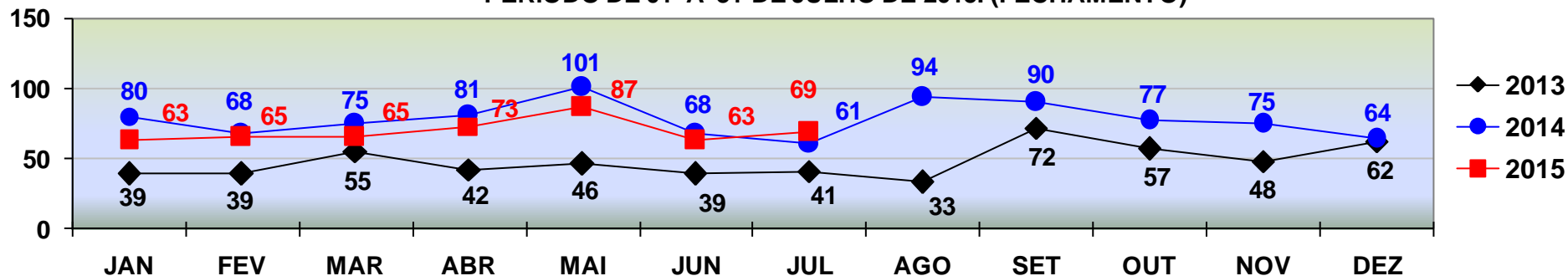

**ROUBO DE AUTOMÓVEL**

TOTAL ATÉ 31 DE JULHO/2013 - 301  
TOTAL ATÉ 31 DE JULHO/2014 - 534  
TOTAL ATÉ 31 DE JULHO/2015 - 485

COMPARATIVO DAS OCORRÊNCIAS DE **ROUBO DE AUTOMÓVEL**  
REGISTRADOS EM **VÁRZEA GRANDE** - JANEIRO A DEZEMBRO - 2013/2014/2015.  
PERÍODO DE 01 A 31 DE JULHO DE 2015. (FECHAMENTO)

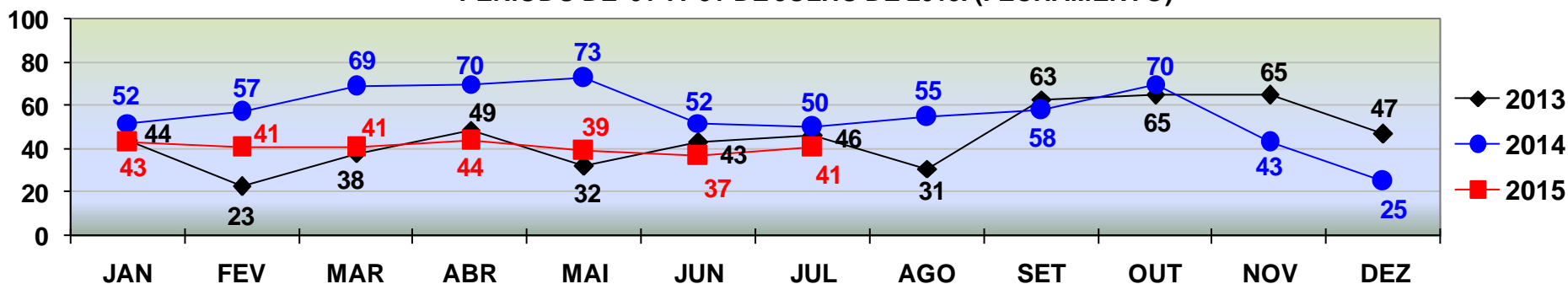

**ROUBO DE AUTOMÓVEL**

TOTAL ATÉ 31 DE JULHO/2013 - 275  
TOTAL ATÉ 31 DE JULHO/2014 - 423  
TOTAL ATÉ 31 DE JULHO/2015 - 286

# POLÍCIA JUDICIÁRIA CIVIL



## DIRETORIA DE INTELIGÊNCIA – SEÇÃO DE ESTATÍSTICA CRIMINAL

COMPARATIVO DAS OCORRÊNCIAS DE **ROUBO DE MOTOCICLETA**  
REGISTRADOS EM **CUIABÁ** - JANEIRO A DEZEMBRO - 2013/2014/2015.  
PERÍODO DE 01 A 31 DE JULHO DE 2015. (FECHAMENTO)

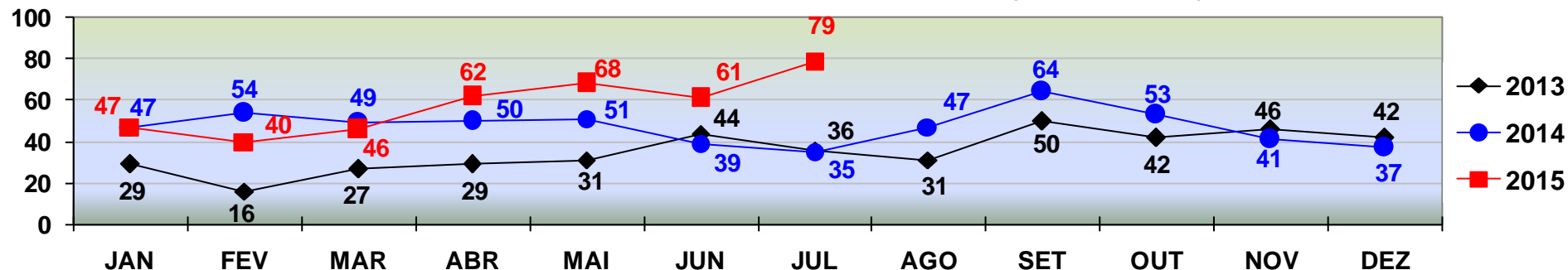

**ROUBO DE MOTOCICLETA**

TOTAL ATÉ 31 DE JULHO/2013 - 212  
TOTAL ATÉ 31 DE JULHO/2014 - 325  
TOTAL ATÉ 31 DE JULHO/2015 - 403

COMPARATIVO DAS OCORRÊNCIAS DE **ROUBO DE MOTOCICLETA**  
REGISTRADOS EM **VÁRZEA GRANDE** - JANEIRO A DEZEMBRO - 2013/2014/2015.  
PERÍODO DE 01 A 31 DE JULHO DE 2015. (FECHAMENTO)

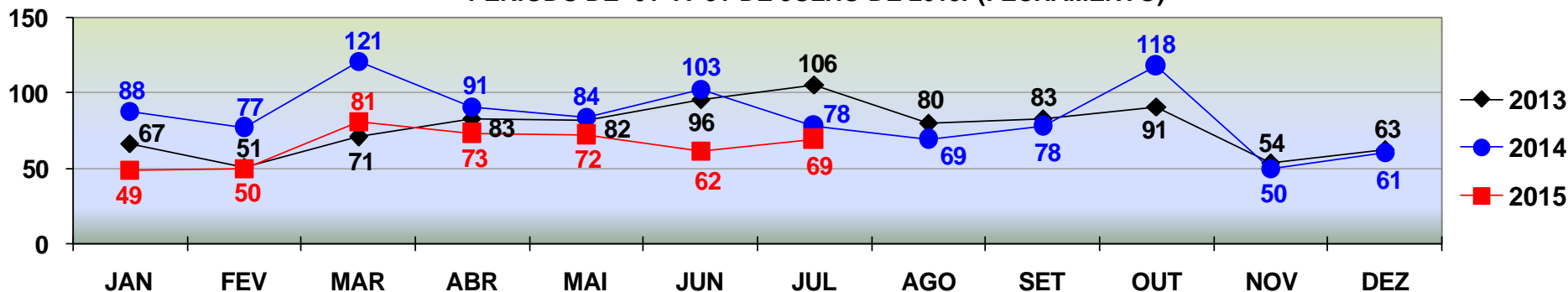

**ROUBO DE MOTOCICLETA**

TOTAL ATÉ 31 DE JULHO/2013 - 556  
TOTAL ATÉ 31 DE JULHO/2014 - 642  
TOTAL ATÉ 31 DE JULHO/2015 - 456

# POLÍCIA JUDICIÁRIA CIVIL



## DIRETORIA DE INTELIGÊNCIA – SEÇÃO DE ESTATÍSTICA CRIMINAL

COMPARATIVO DAS OCORRÊNCIAS DE **FURTO DE AUTOMÓVEL**  
REGISTRADOS EM **CUIABÁ** - JANEIRO A DEZEMBRO - 2013/2014/2015.  
PERÍODO DE 01 A 31 DE JULHO DE 2015. (FECHAMENTO)

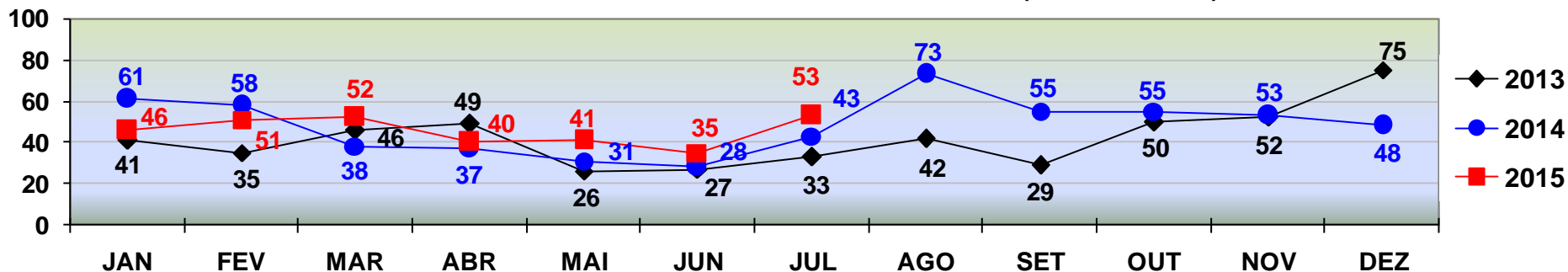

**FURTO DE AUTOMÓVEL**

TOTAL ATÉ 31 DE JULHO/2013 - 257  
TOTAL ATÉ 31 DE JULHO/2014 - 296  
TOTAL ATÉ 31 DE JULHO/2015 - 318

COMPARATIVO DAS OCORRÊNCIAS DE **FURTO DE AUTOMÓVEL**  
REGISTRADOS EM **VÁRZEA GRANDE** - JANEIRO A DEZEMBRO - 2013/2014/2015.  
PERÍODO DE 01 A 31 DE JULHO DE 2015. (FECHAMENTO)

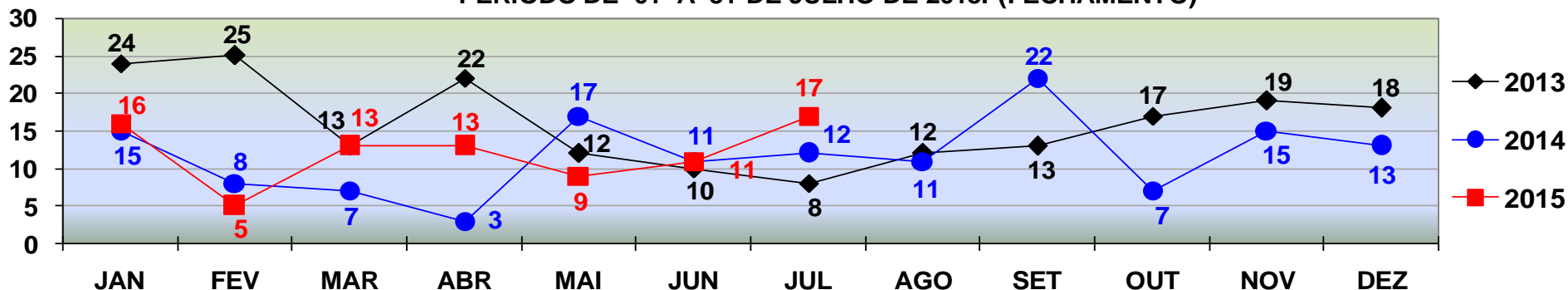

**FURTO DE AUTOMÓVEL**

TOTAL ATÉ 31 DE JULHO/2013 - 114  
TOTAL ATÉ 31 DE JULHO/2014 - 73  
TOTAL ATÉ 31 DE JULHO/2015 - 84

# POLÍCIA JUDICIÁRIA CIVIL



COMPARATIVO DAS OCORRÊNCIAS DE **FURTO DE MOTOCICLETA**  
REGISTRADOS EM **CUIABÁ** - JANEIRO A DEZEMBRO - 2013/2014/2015.  
PERÍODO DE 01 A 31 DE JULHO DE 2015. (FECHAMENTO)

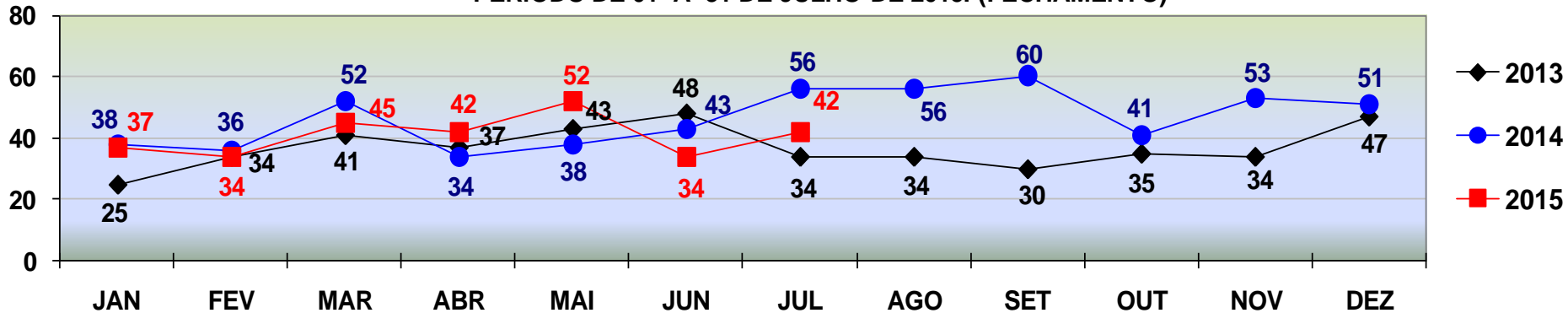

**FURTO DE MOTOCICLETA**

TOTAL ATÉ 31 DE JULHO/2013 - 262  
TOTAL ATÉ 31 DE JULHO/2014 - 297  
TOTAL ATÉ 31 DE JULHO/2015 - 286

COMPARATIVO DAS OCORRÊNCIAS DE **FURTO DE MOTOCICLETA**  
REGISTRADOS EM **VÁRZEA GRANDE** - JANEIRO A DEZEMBRO - 2013/2014/2015  
PERÍODO DE 01 A 31 DE JULHO DE 2015. (FECHAMENTO)

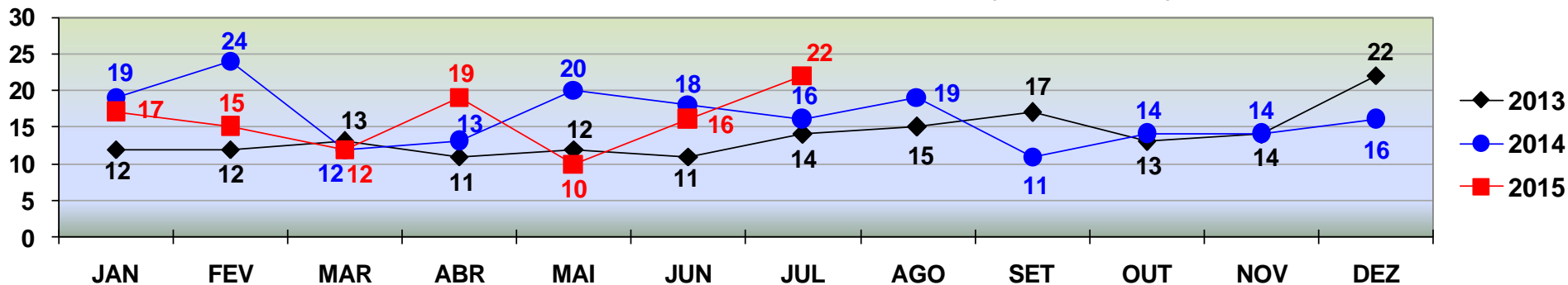

**FURTO DE MOTOCICLETA**

TOTAL ATÉ 31 DE JULHO/2013 - 85  
TOTAL ATÉ 31 DE JULHO/2014 - 122  
TOTAL ATÉ 31 DE JULHO/2015 - 111



# POLÍCIA JUDICIÁRIA CIVIL



## DIRETORIA DE INTELIGÊNCIA – SEÇÃO DE ESTATÍSTICA CRIMINAL

TOTAL DE **VEÍCULOS RECUPERADOS** - Automóveis e Motocicletas  
REGIÃO METROPOLITANA - JANEIRO A DEZEMBRO 2013/2014/2015.  
PERÍODO DE 01 A 31 DE JULHO DE 2015. (FECHAMENTO)

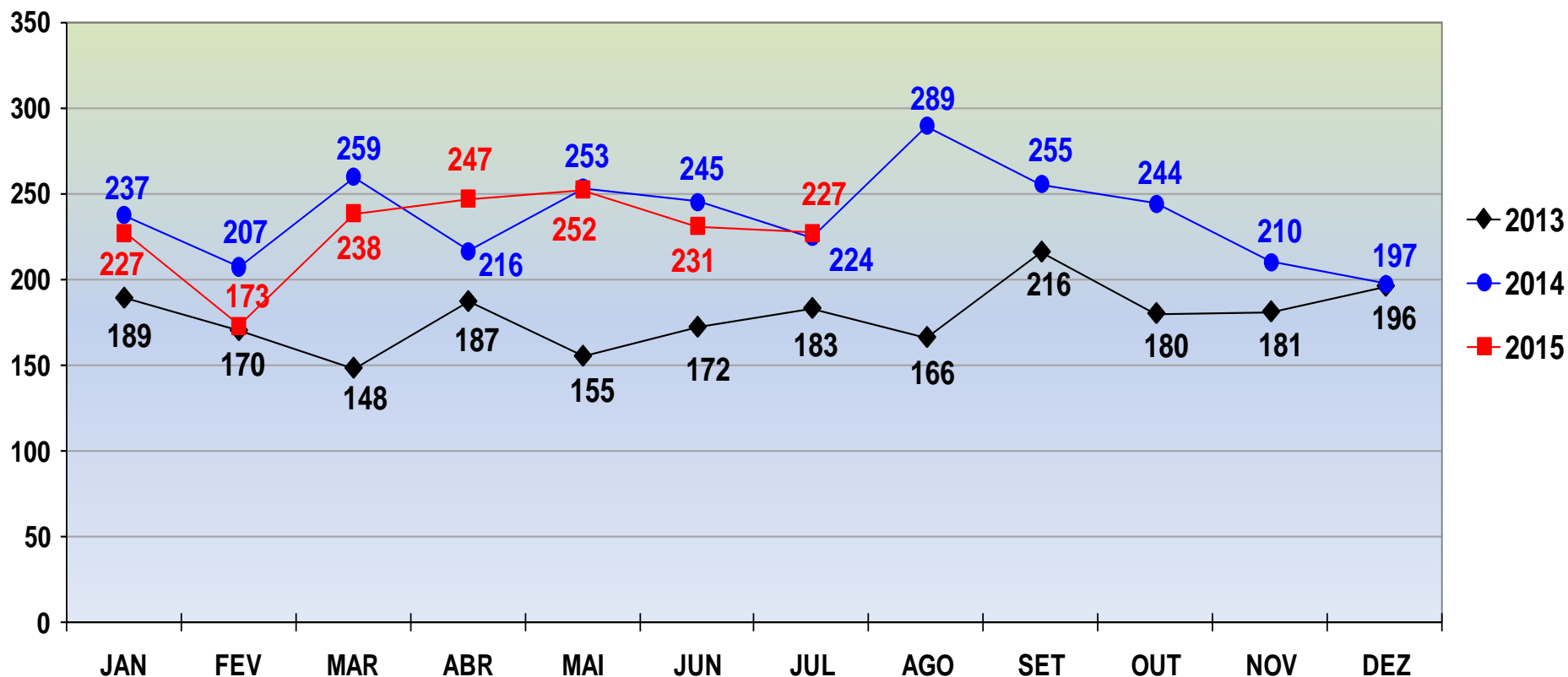

VEÍCULOS RECUPERADOS

TOTAL ATÉ 31 DE JULHO/2013 - 1.204  
TOTAL ATÉ 31 DE JULHO/2014 - 1.641  
TOTAL ATÉ 31 DE JULHO/2015 - 1.595

# POLÍCIA JUDICIÁRIA CIVIL



## DIRETORIA DE INTELIGÊNCIA – SEÇÃO DE ESTATÍSTICA CRIMINAL

Comparativo Mensal das Ocorrências de Roubo e Furto de Veículos com o Total de Veículos Recuperados - **CUIABÁ** - 2014

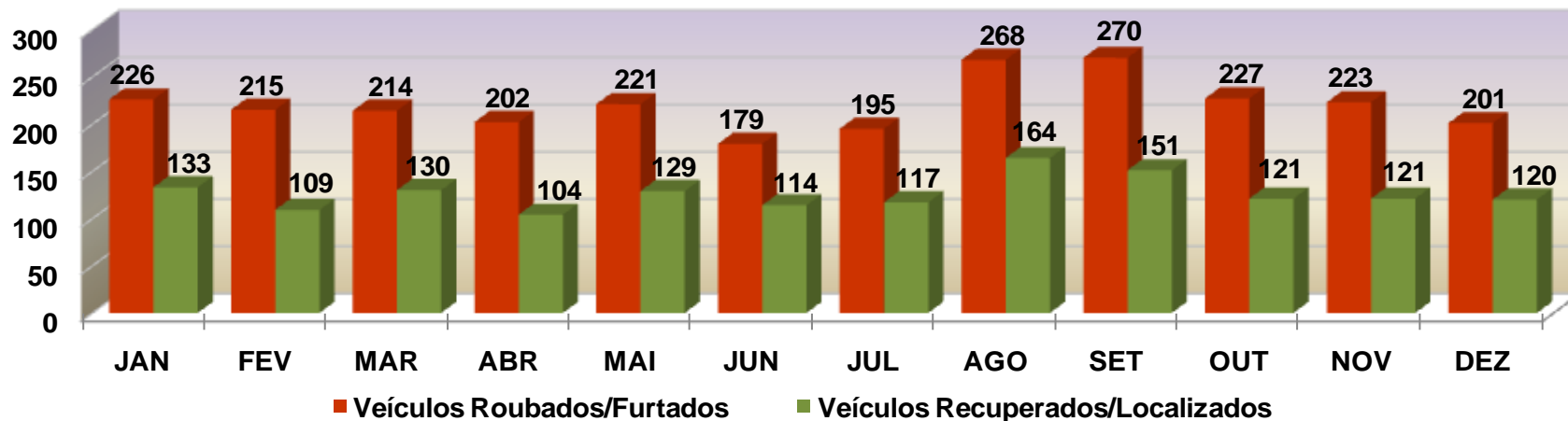

Comparativo Mensal das Ocorrências de Roubo e Furto de Veículos com o Total de Veículos Recuperados - **CUIABÁ** - 2015 (Janeiro a Julho).

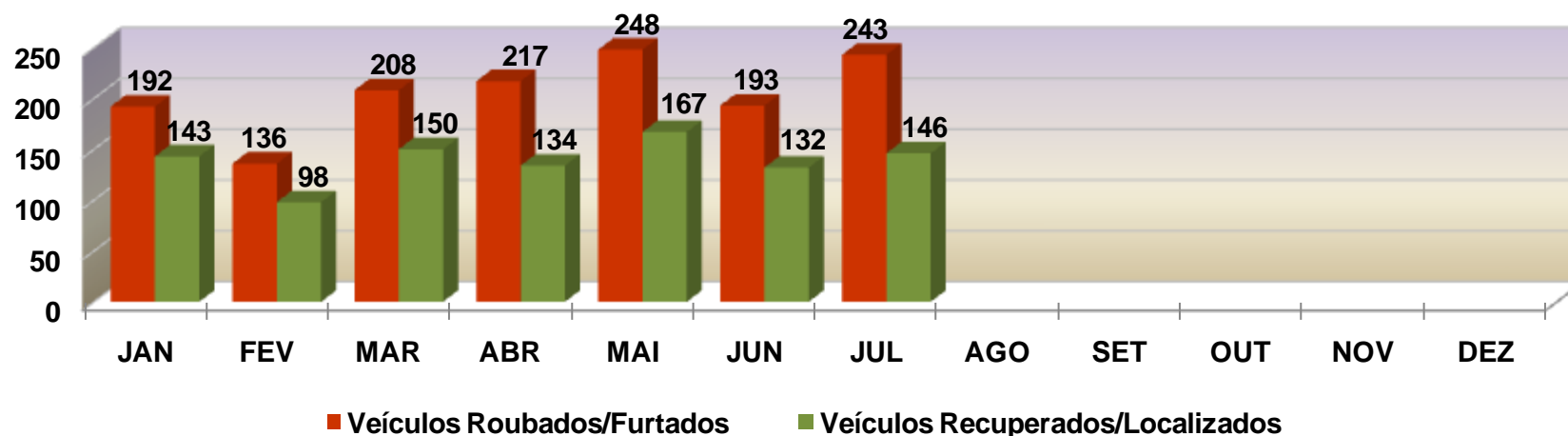

# POLÍCIA JUDICIÁRIA CIVIL



## DIRETORIA DE INTELIGÊNCIA – SEÇÃO DE ESTATÍSTICA CRIMINAL

Comparativo Mensal das Ocorrências de Roubo e Furto de Veículos com o Total de Veículos Recuperados - VÁRZEA GRANDE - 2014

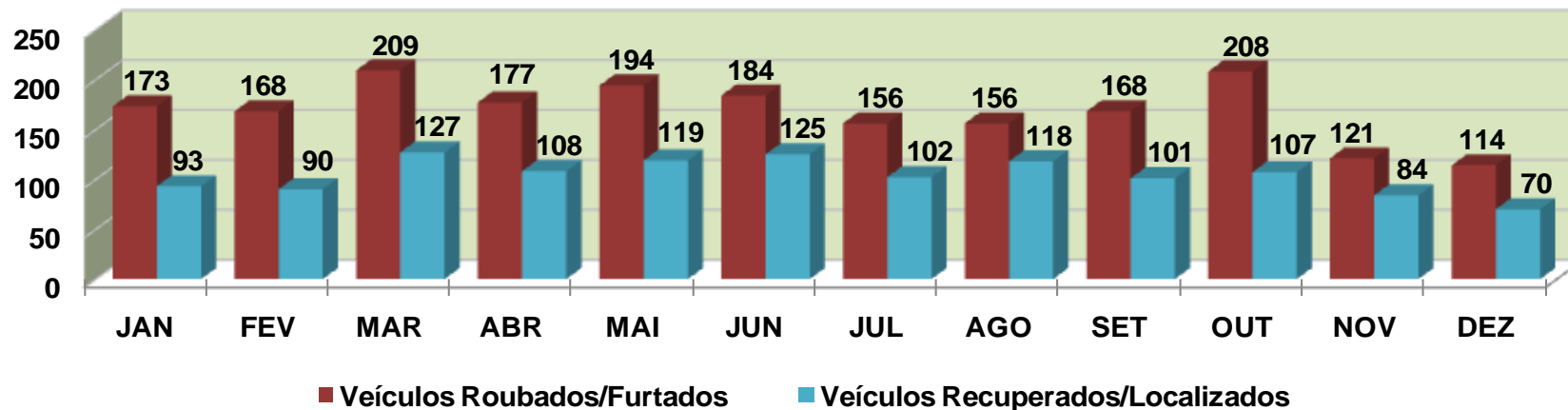

Comparativo Mensal das Ocorrências de Roubo e Furto de Veículos com o Total de Veículos Recuperados - VÁRZEA GRANDE - 2015 (Janeiro a Julho).

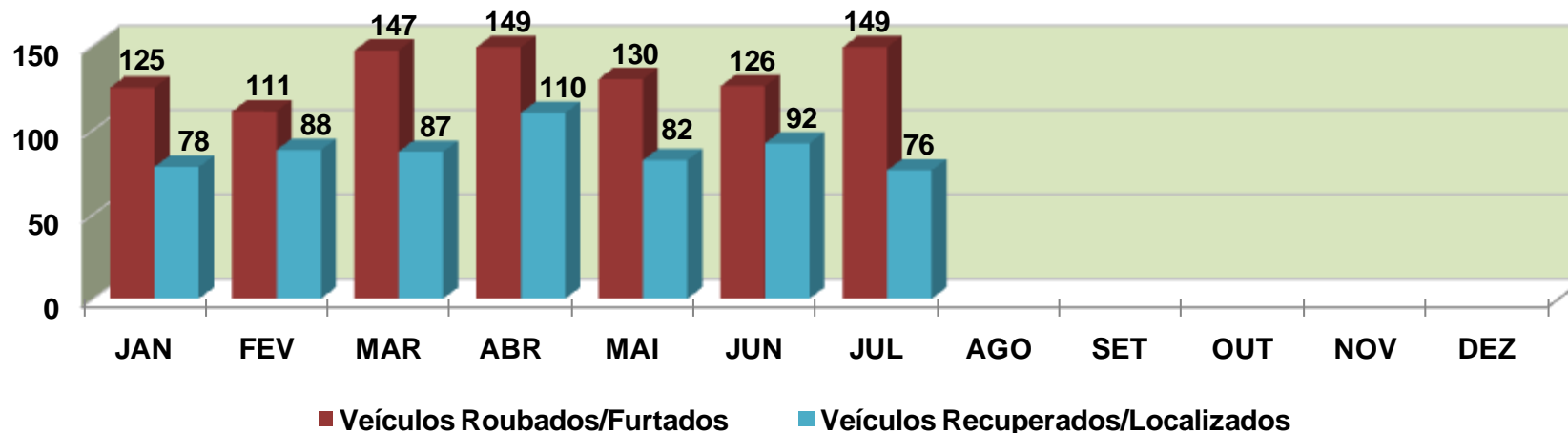

# POLÍCIA JUDICIÁRIA CIVIL



DIRETORIA DE INTELIGÊNCIA – SEÇÃO DE ESTATÍSTICA CRIMINAL

PRINCIPAIS MARCA/MODELO DE VEÍCULOS RECUPERADOS - ATENDIDO / DERFVA  
PERÍODO DE JANEIRO A JULHO) DE 2015.

