

# POLÍCIA JUDICIÁRIA CIVIL

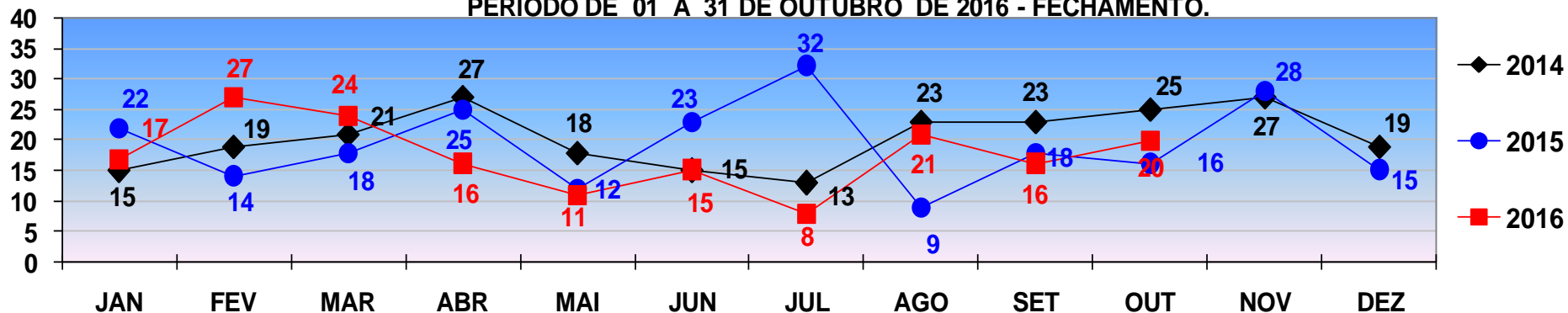

COMPARATIVO - VÍTIMAS DE **HOMICÍDIO**  
REGISTRADOS EM **CUIABÁ** - JANEIRO A DEZEMBRO - 2014/2015/2016.  
PERÍODO DE 01 A 31 DE OUTUBRO DE 2016 - FECHAMENTO.



**HOMICÍDIO**

TOTAL ATÉ 31 DE OUTUBRO /2014 - 199  
TOTAL ATÉ 31 DE OUTUBRO /2015 - 189  
TOTAL ATÉ 31 DE OUTUBRO /2016- 175

COMPARATIVO - VÍTIMAS DE **HOMICÍDIO**  
REGISTRADOS EM **VÁRZEA GRANDE** - JANEIRO A DEZEMBRO - 2014/2015/2016.  
PERÍODO DE 01 A 31 DE OUTUBRO DE 2016 - FECHAMENTO.

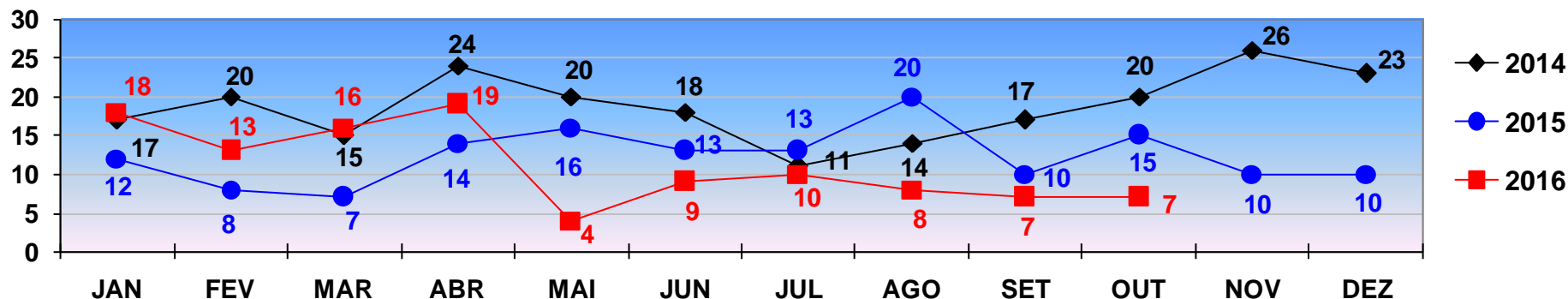

**HOMICÍDIO**

TOTAL ATÉ 31 DE OUTUBRO/ 2014 - 176  
TOTAL ATÉ 31 DE OUTUBRO/ 2015 - 128  
TOTAL ATÉ 31 DE OUTUBRO/ 2016 - 111

# POLÍCIA JUDICIÁRIA CIVIL



## DIRETORIA DE INTELIGÊNCIA – SEÇÃO DE ESTATÍSTICA CRIMINAL

COMPARATIVO - VÍTIMAS DE **ROUBO SEGUIDO DE MORTE**  
REGISTRADOS EM **CUIABÁ** - JANEIRO A DEZEMBRO - 2014/2015/2016  
PERÍODO DE 01 A 31 DE OUTUBRO DE 2016- FECHAMENTO .

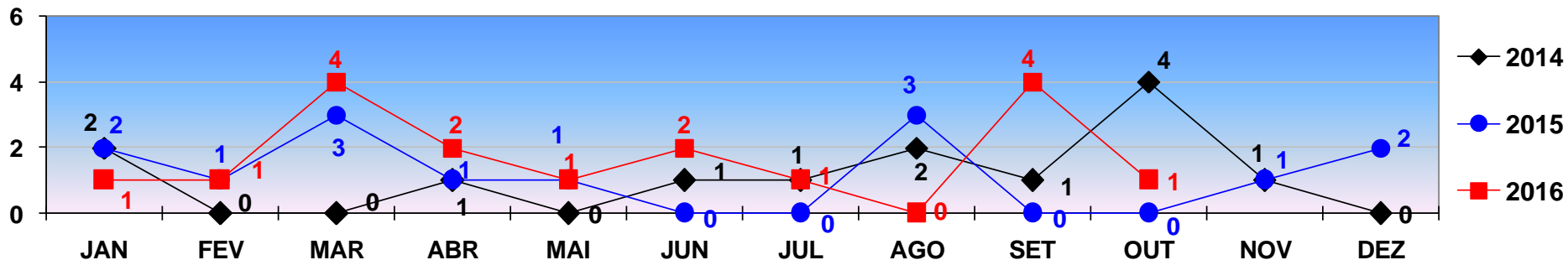

**ROUBO SEGUIDO DE MORTE**

TOTAL ATÉ 31 DE OUTUBRO/2014 - 12  
TOTAL ATÉ 31 DE OUTUBRO/2015- 11  
TOTAL ATÉ 31 DE OUTUBRO/2016 - 17

COMPARATIVO - VÍTIMAS DE **ROUBO SEGUIDO DE MORTE**  
REGISTRADOS EM **VÁRZEA GRANDE** - JANEIRO A DEZEMBRO - 2014/2015/2016.  
PERÍODO DE 01 A 31 DE OUTUBRO DE 2016- FECHAMENTO.

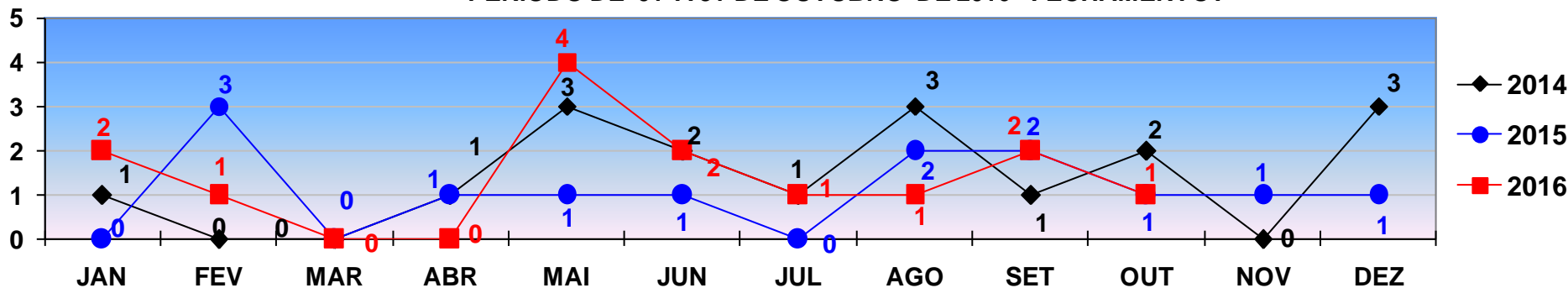

**ROUBO SEGUIDO DE MORTE**

TOTAL ATÉ 31 DE OUTUBRO/2014 - 14  
TOTAL ATÉ 31 DE OUTUBRO/2015 - 11  
TOTAL ATÉ 31 DE OUTUBRO/2016 - 14

# POLÍCIA JUDICIÁRIA CIVIL



## DIRETORIA DE INTELIGÊNCIA – SEÇÃO DE ESTATÍSTICA CRIMINAL

COMPARATIVO DAS OCORRÊNCIAS DE **ROUBO**  
REGISTRADOS EM **CUIABÁ** - JANEIRO A DEZEMBRO - 2014/2015/2016  
PERÍODO DE 01 A 31 DE OUTUBRO DE 2016 - FECHAMENTO.

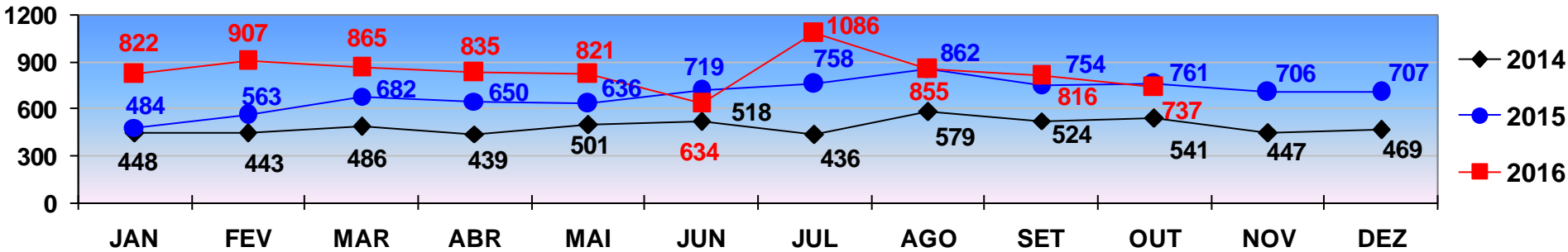

**ROUBO**

TOTAL ATÉ 31 DE OUTUBRO/2014 - 4.915  
TOTAL ATÉ 31 DE OUTUBRO/2015 - 6.869  
TOTAL ATÉ 31 DE OUTUBRO/2016 - 8.378

COMPARATIVO DAS OCORRÊNCIAS DE **ROUBO**  
REGISTRADOS EM **VÁRZEA GRANDE** - JANEIRO A DEZEMBRO - 2014/2015/2016.  
PERÍODO DE 01 A 31 DE OUTUBRO DE 2016 - FECHAMENTO.

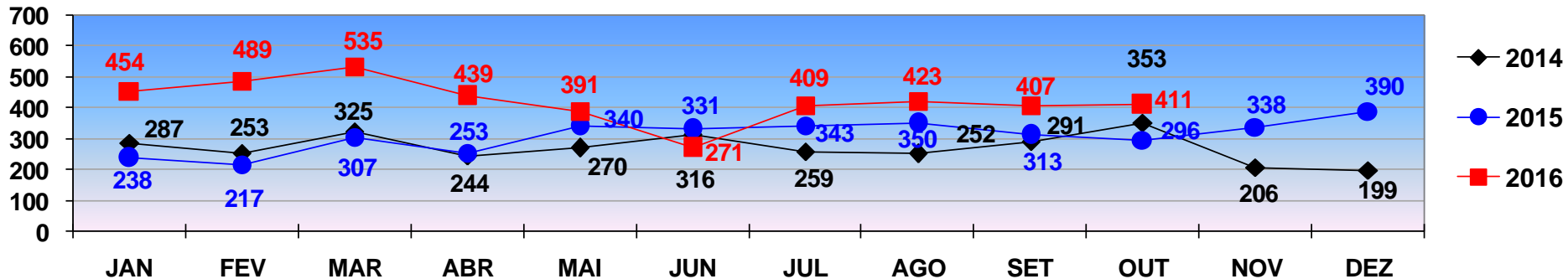

**ROUBO**

TOTAL ATÉ 31 DE OUTUBRO/2014 - 2.850  
TOTAL ATÉ 31 DE OUTUBRO/2015 - 2.988  
TOTAL ATÉ 31 DE OUTUBRO/2016 - 4.229

# POLÍCIA JUDICIÁRIA CIVIL



## DIRETORIA DE INTELIGÊNCIA – SEÇÃO DE ESTATÍSTICA CRIMINAL

COMPARATIVO DAS OCORRÊNCIAS DE **FURTO**  
REGISTRADOS EM **CUIABÁ** - JANEIRO A DEZEMBRO - 2014/2015/2016.  
PERÍODO DE 01 A 31 DE OUTUBRO DE 2016 - FECHAMENTO.

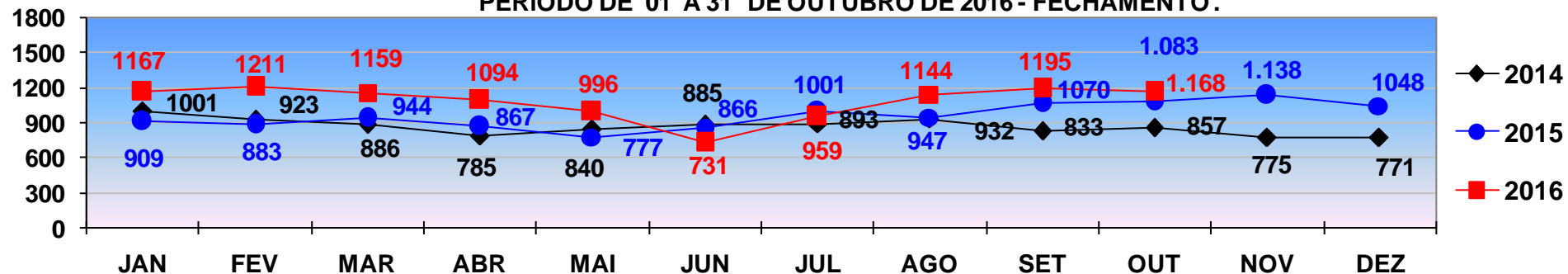

**FURTO**

TOTAL ATÉ 31 DE OUTUBRO/2014 - 8.835  
TOTAL ATÉ 31 DE OUTUBRO/2015 - 9.347  
TOTAL ATÉ 31 DE OUTUBRO/2016 - 10.824

COMPARATIVO DAS OCORRÊNCIAS DE **FURTO**  
REGISTRADOS EM **VÁRZEA GRANDE** - JANEIRO A DEZEMBRO - 2014/2015/2016.  
PERÍODO DE 01 A 31 DE OUTUBRO DE 2016 - FECHAMENTO.

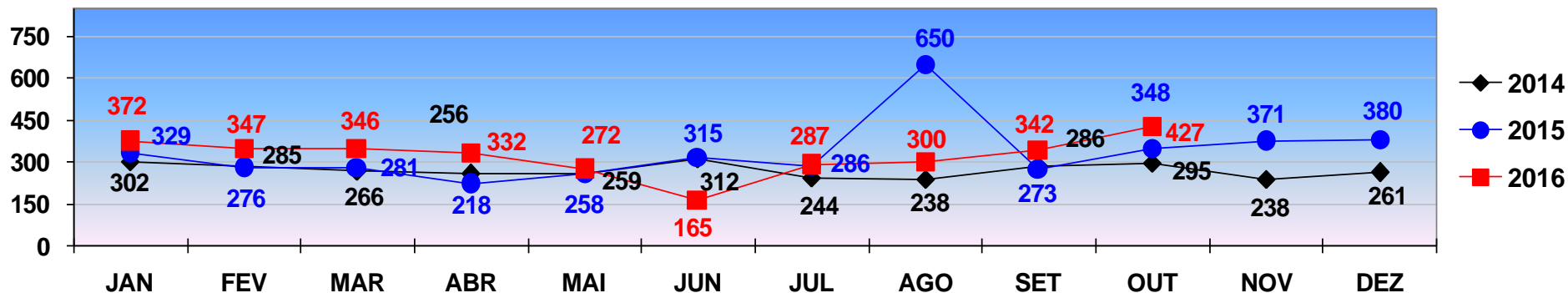

**FURTO**

TOTAL ATÉ 31 DE OUTUBRO/2014 - 2.743  
TOTAL ATÉ 31 DE OUTUBRO/2015 - 3.234  
TOTAL ATÉ 31 DE OUTUBRO/2016 - 3.190

# POLÍCIA JUDICIÁRIA CIVIL



## DIRETORIA DE INTELIGÊNCIA – SEÇÃO DE ESTATÍSTICA CRIMINAL

COMPARATIVO DAS OCORRÊNCIAS DE **ROUBO DE AUTOMÓVEL**  
REGISTRADOS EM **CUIABÁ** - JANEIRO A DEZEMBRO - 2014/2015/2016.  
PERÍODO DE 01 A 31 DE OUTUBRO DE 2016 - FECHAMENTO.

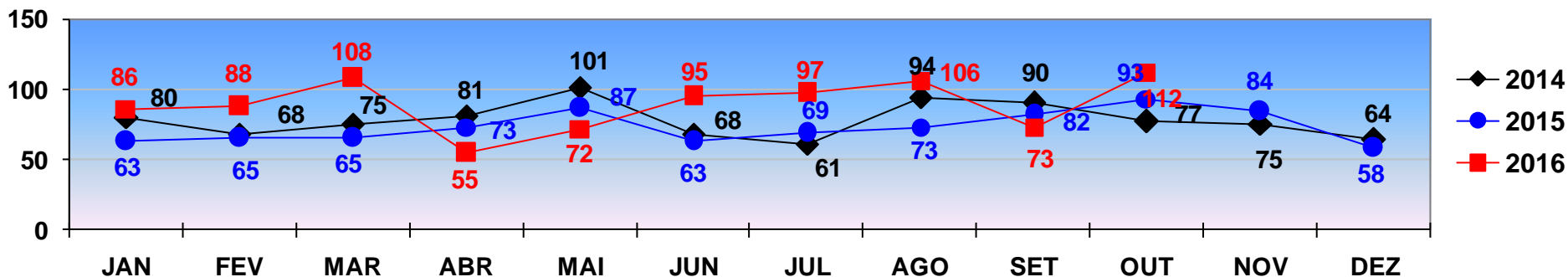

**ROUBO DE AUTOMÓVEL**

TOTAL ATÉ 31 DE OUTUBRO/2014 - 795  
TOTAL ATÉ 31 DE OUTUBRO/2015 - 733  
TOTAL ATÉ 31 DE OUTUBRO/2016 - 892

COMPARATIVO DAS OCORRÊNCIAS DE **ROUBO DE AUTOMÓVEL**  
REGISTRADOS EM **VÁRZEA GRANDE** - JANEIRO A DEZEMBRO - 2014/2015/2016.  
PERÍODO DE 01 A 31 DE OUTUBRO DE 2016 - FECHAMENTO.

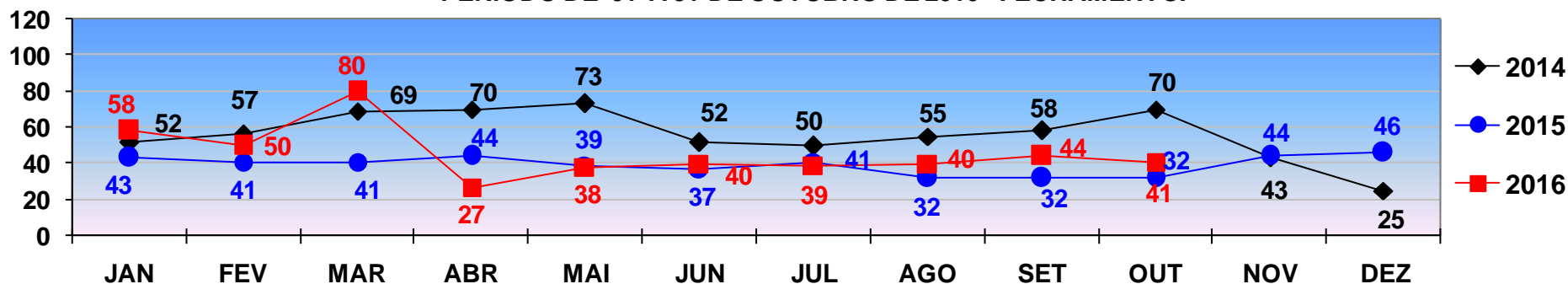

**ROUBO DE AUTOMÓVEL**

TOTAL ATÉ 31 DE OUTUBRO/2014 - 606  
TOTAL ATÉ 31 DE OUTUBRO/2015 - 382  
TOTAL ATÉ 31 DE OUTUBRO/2016 - 457

# POLÍCIA JUDICIÁRIA CIVIL



## DIRETORIA DE INTELIGÊNCIA – SEÇÃO DE ESTATÍSTICA CRIMINAL

COMPARATIVO DAS OCORRÊNCIAS DE **ROUBO DE MOTOCICLETA**  
REGISTRADOS EM **CUIABÁ** - JANEIRO A DEZEMBRO - 2014/2015/2016.  
PERÍODO DE 01 A 31 DE OUTUBRO DE 2016 - FECHAMENTO .

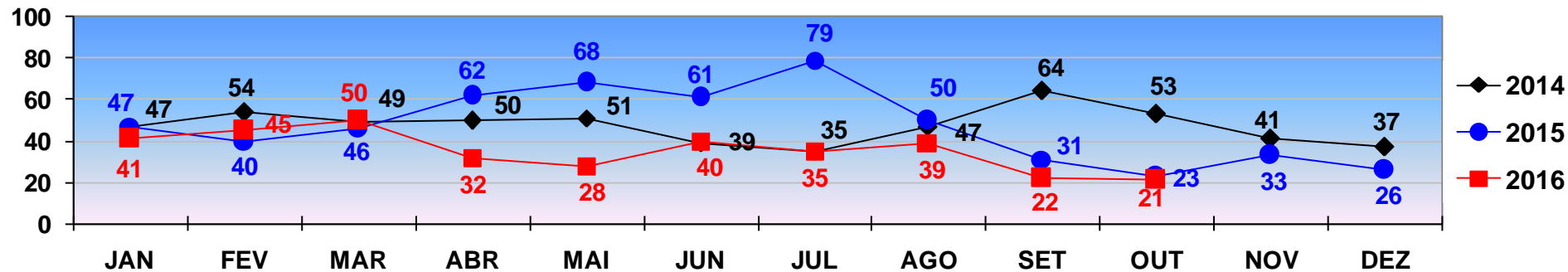

**ROUBO DE MOTOCICLETA**

TOTAL ATÉ 31 DE OUTUBRO/2014- 489  
TOTAL ATÉ 31 DE OUTUBRO/2015- 507  
TOTAL ATÉ 31 DE OUTUBRO/2016- 350

COMPARATIVO DAS OCORRÊNCIAS DE **ROUBO DE MOTOCICLETA**  
REGISTRADOS EM **VÁRZEA GRANDE** - JANEIRO A DEZEMBRO - 2014/2015/2016.  
PERÍODO DE 01 A 31 DE OUTUBRO DE 2016- FECHAMENTO .

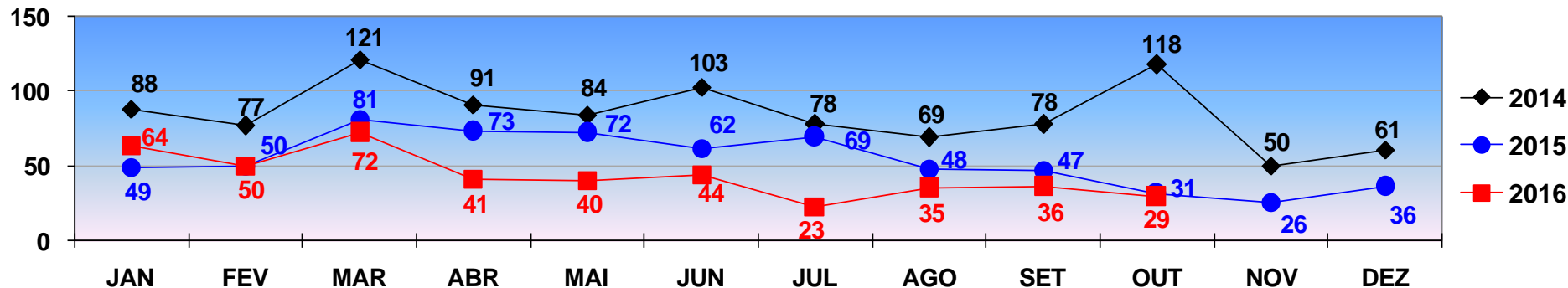

**ROUBO DE MOTOCICLETA**

TOTAL ATÉ 31 DE OUTUBRO/2014- 907  
TOTAL ATÉ 31 DE OUTUBRO/2015- 582  
TOTAL ATÉ 31 DE OUTUBRO/2016- 434

# POLÍCIA JUDICIÁRIA CIVIL



## DIRETORIA DE INTELIGÊNCIA – SEÇÃO DE ESTATÍSTICA CRIMINAL

COMPARATIVO DAS OCORRÊNCIAS DE **FURTO DE AUTOMÓVEL**  
REGISTRADOS EM **CUIABÁ** - JANEIRO A DEZEMBRO - 2014/2015/2016.  
PERÍODO DE 01 A 31 DE OUTUBRO DE 2016- FECHAMENTO.

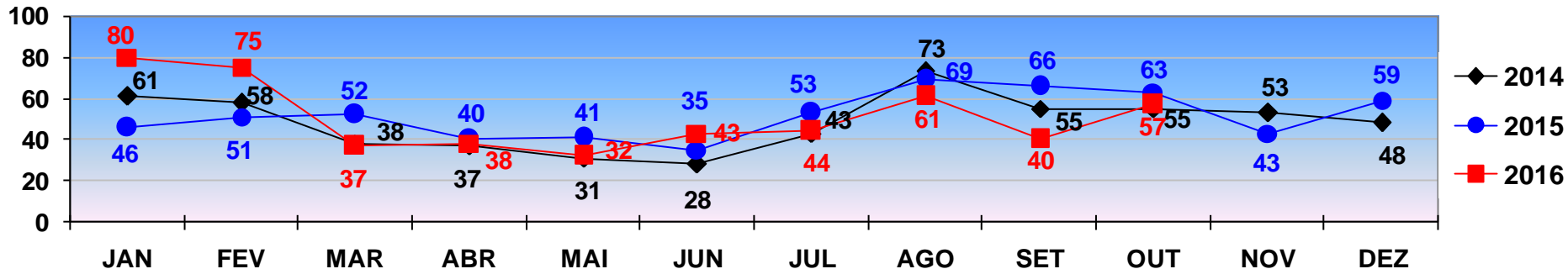

**FURTO DE AUTOMÓVEL**

TOTAL ATÉ 31 DE OUTUBRO/2014 - 479  
TOTAL ATÉ 31 DE OUTUBRO/2015 - 516  
TOTAL ATÉ 31 DE OUTUBRO/2016 - 507

COMPARATIVO DAS OCORRÊNCIAS DE **FURTO DE AUTOMÓVEL**  
REGISTRADOS EM **VÁRZEA GRANDE** - JANEIRO A DEZEMBRO - 2014/2015/2016.  
PERÍODO DE 01 A 31 DE OUTUBRO DE 2016- FECHAMENTO .

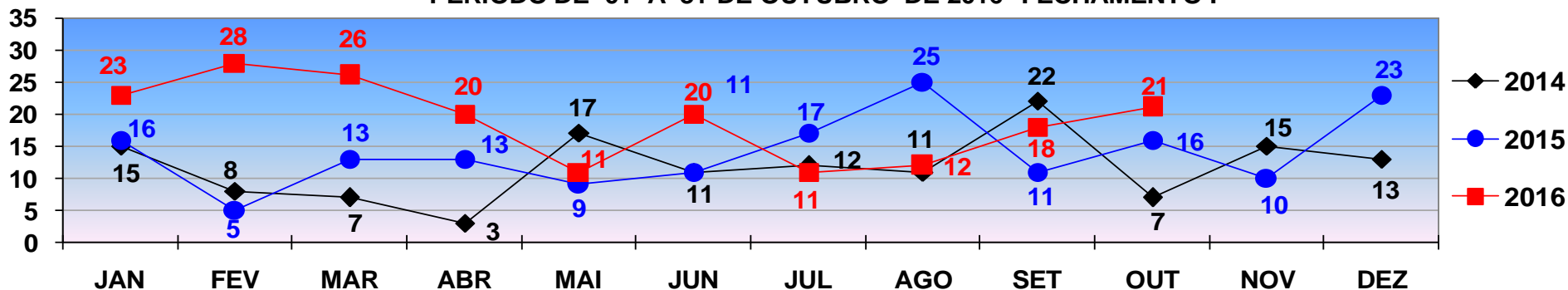

**FURTO DE AUTOMÓVEL**

TOTAL ATÉ 31 DE OUTUBRO/2014 - 113  
TOTAL ATÉ 31 DE OUTUBRO/2015 - 136  
TOTAL ATÉ 31 DE OUTUBRO/2016 - 190

# POLÍCIA JUDICIÁRIA CIVIL



## DIRETORIA DE INTELIGÊNCIA – SEÇÃO DE ESTATÍSTICA CRIMINAL

COMPARATIVO DAS OCORRÊNCIAS DE **FURTO DE MOTOCICLETA**  
REGISTRADOS EM **CUIABÁ** - JANEIRO A DEZEMBRO - 2014/2015/2016.  
PERÍODO DE 01 A 31 DE OUTUBRO DE 2016 - FECHAMENTO.

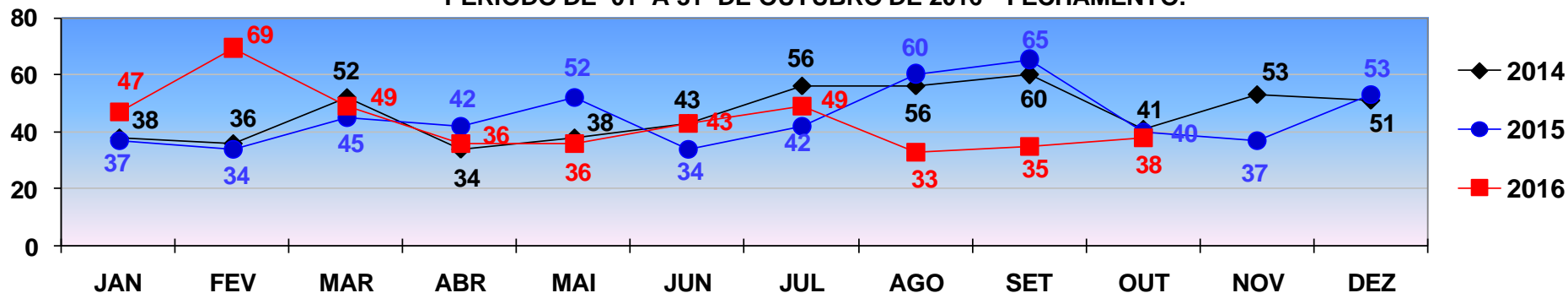

**FURTO DE MOTOCICLETA**

TOTAL ATÉ 31 DE OUTUBRO/2014- 454  
TOTAL ATÉ 31 DE OUTUBRO/2015- 451  
TOTAL ATÉ 31 DE OUTUBRO/2016- 435

COMPARATIVO DAS OCORRÊNCIAS DE **FURTO DE MOTOCICLETA**  
REGISTRADOS EM **VÁRZEA GRANDE** - JANEIRO A DEZEMBRO - 2014/2015/2016.  
PERÍODO DE 01 A 31 DE OUTUBRO DE 2016- FECHAMENTO .

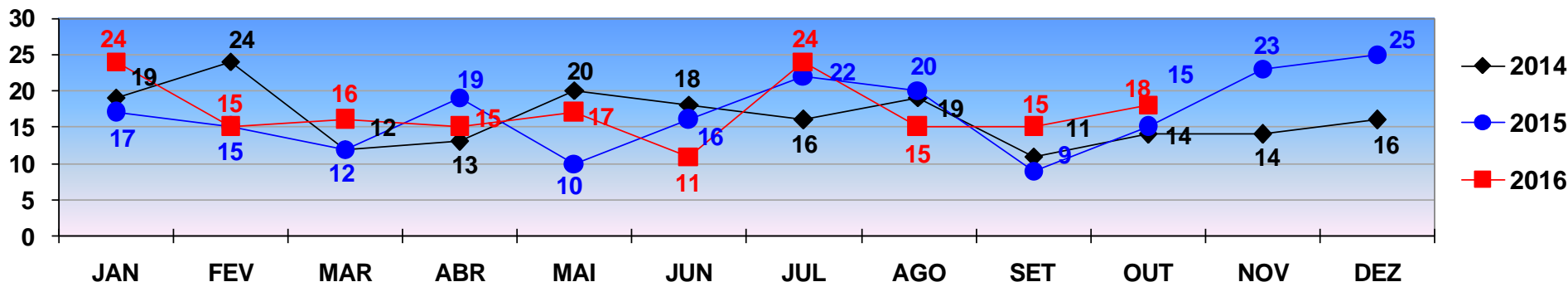

**FURTO DE MOTOCICLETA**

TOTAL ATÉ 31 DE OUTUBRO/2014- 166  
TOTAL ATÉ 31 DE OUTUBRO/2015- 155  
TOTAL ATÉ 31 DE OUTUBRO/2016- 170



# POLÍCIA JUDICIÁRIA CIVIL



## DIRETORIA DE INTELIGÊNCIA – SEÇÃO DE ESTATÍSTICA CRIMINAL

TOTAL DE **VEÍCULOS RECUPERADOS** - Automóveis e Motocicletas  
REGIÃO METROPOLITANA - JANEIRO A DEZEMBRO 2014/2015/2016.  
PERÍODO DE 01 A 31 OUTUBRO DE 2016 - FECHAMENTO.

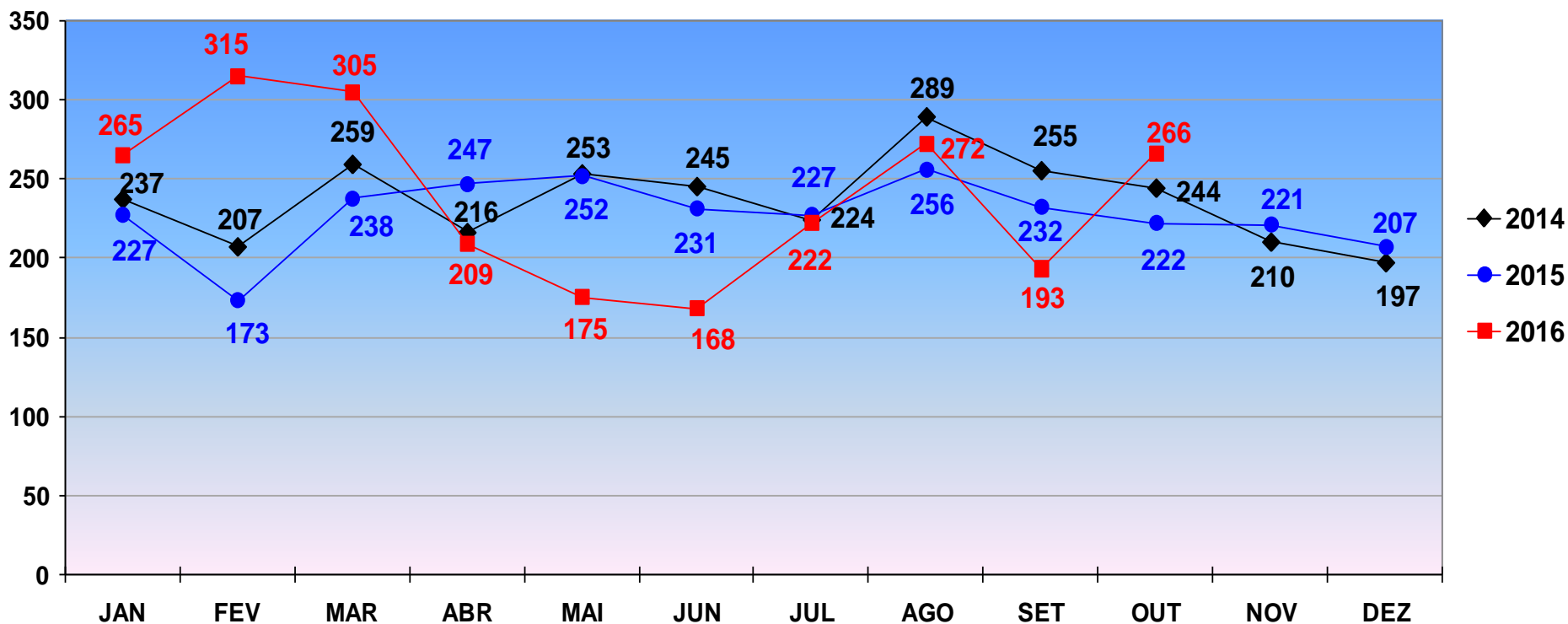

VEÍCULOS RECUPERADOS

TOTAL ATÉ 31 DE OUTUBRO/2014 - 2.429  
TOTAL ATÉ 31 DE OUTUBRO/2015 - 2.305  
TOTAL ATÉ 31 DE OUTUBRO/2016 - 2.390

# POLÍCIA JUDICIÁRIA CIVIL



## DIRETORIA DE INTELIGÊNCIA – SEÇÃO DE ESTATÍSTICA CRIMINAL

Comparativo Mensal das Ocorrências de Roubo e Furto de Veículos com o Total de Veículos Recuperados - [CUIABÁ](#) - Período de Janeiro a 31 de Outubro **2016**.

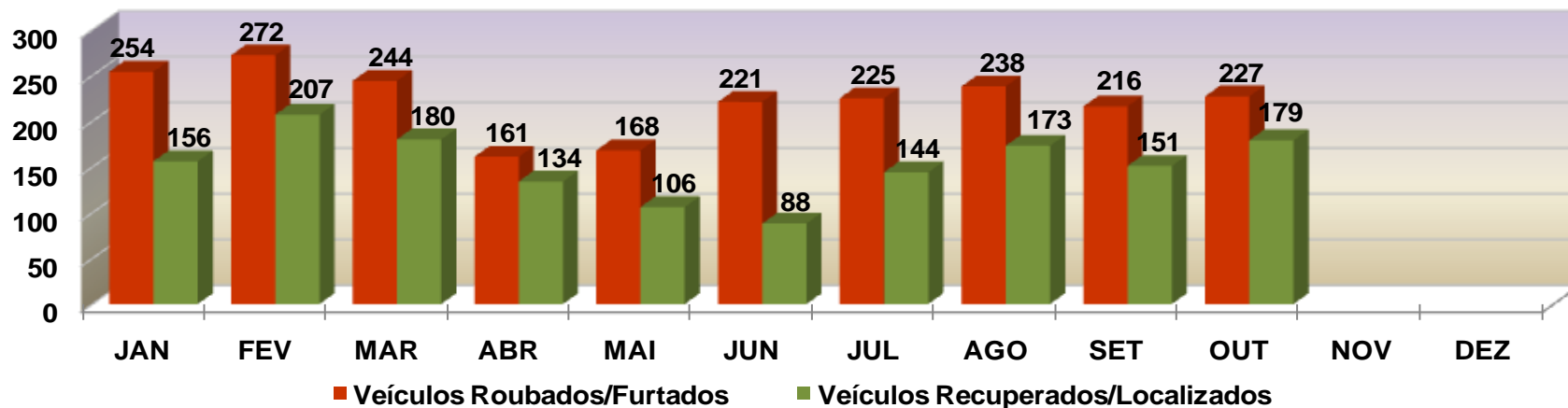

Comparativo Mensal das Ocorrências de Roubo e Furto de Veículos com o Total de Veículos Recuperados - [CUIABÁ](#) - **2015**.

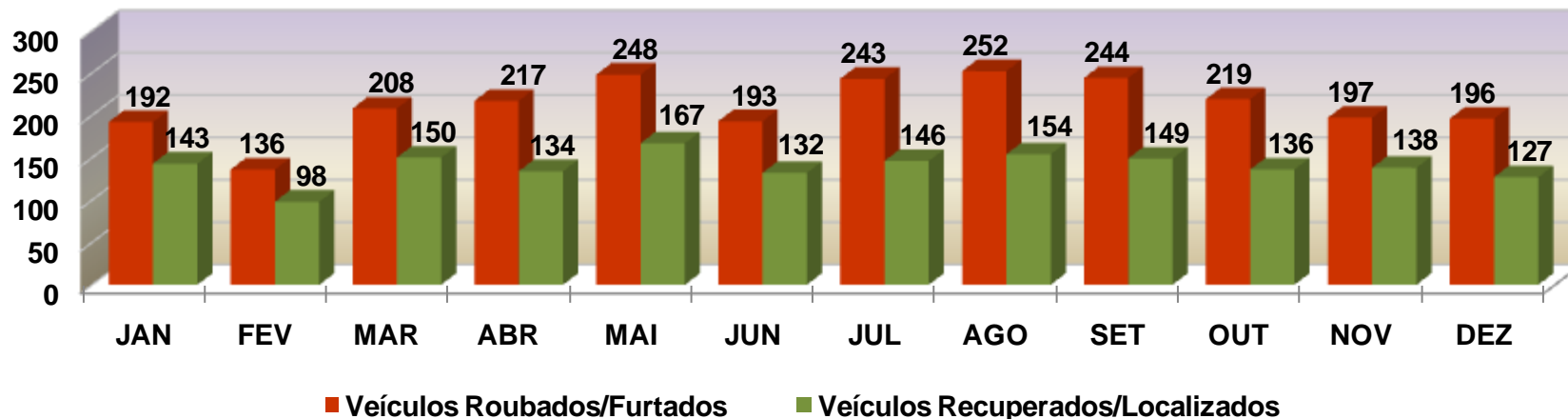

# POLÍCIA JUDICIÁRIA CIVIL



## DIRETORIA DE INTELIGÊNCIA – SEÇÃO DE ESTATÍSTICA CRIMINAL

Comparativo Mensal das Ocorrências de Roubo e Furto de Veículos com o Total de Veículos Recuperados - [VÁRZEA GRANDE](#) - Período de Janeiro a 31 de Outubro - **2016**.

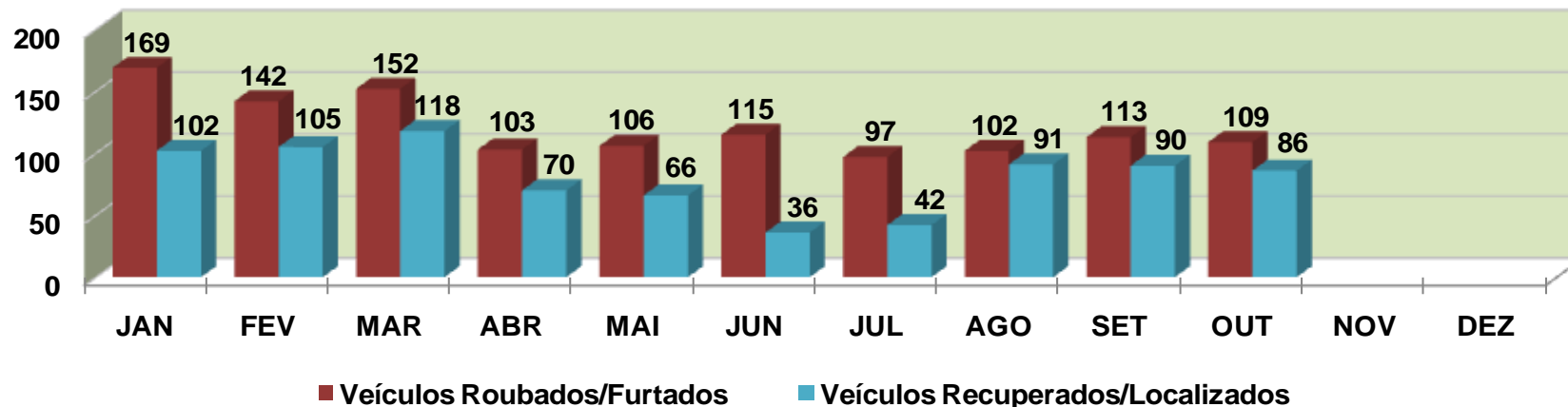

Comparativo Mensal das Ocorrências de Roubo e Furto de Veículos com o Total de Veículos Recuperados - [VÁRZEA GRANDE](#) - **2015**.

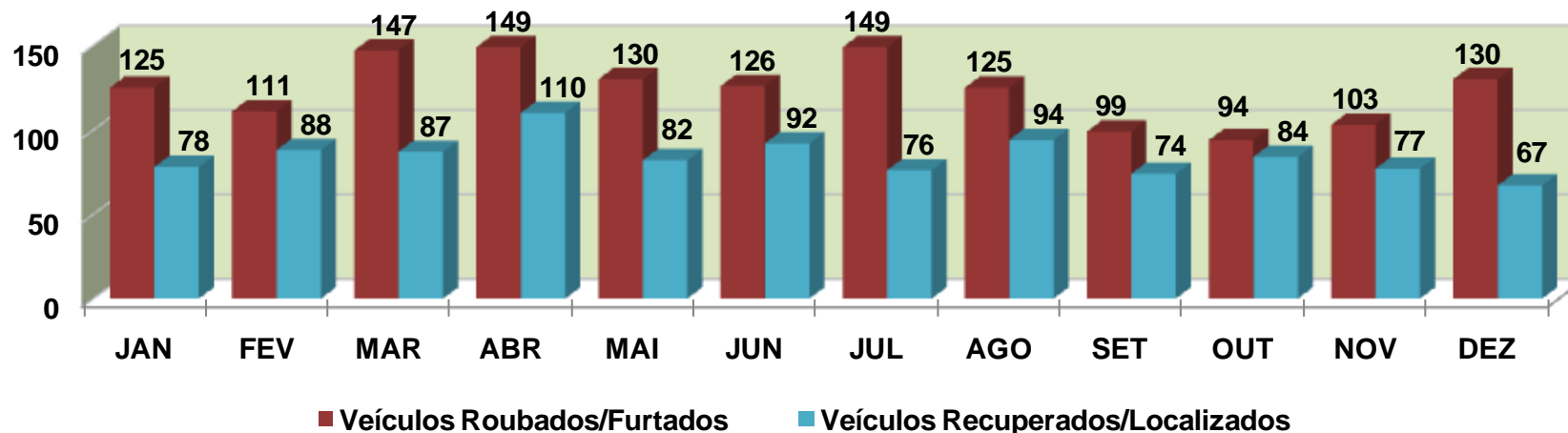

# POLÍCIA JUDICIÁRIA CIVIL



DIRETORIA DE INTELIGÊNCIA – SEÇÃO DE ESTATÍSTICA CRIMINAL

PRINCIPAIS MARCA/MODELO DE VEÍCULOS RECUPERADOS - ATENDIDO / DERFVA  
PERÍODO DE JANEIRO A 31 OUTUBRO DE 2016 - FECHAMENTO.

