

# POLÍCIA JUDICIÁRIA CIVIL

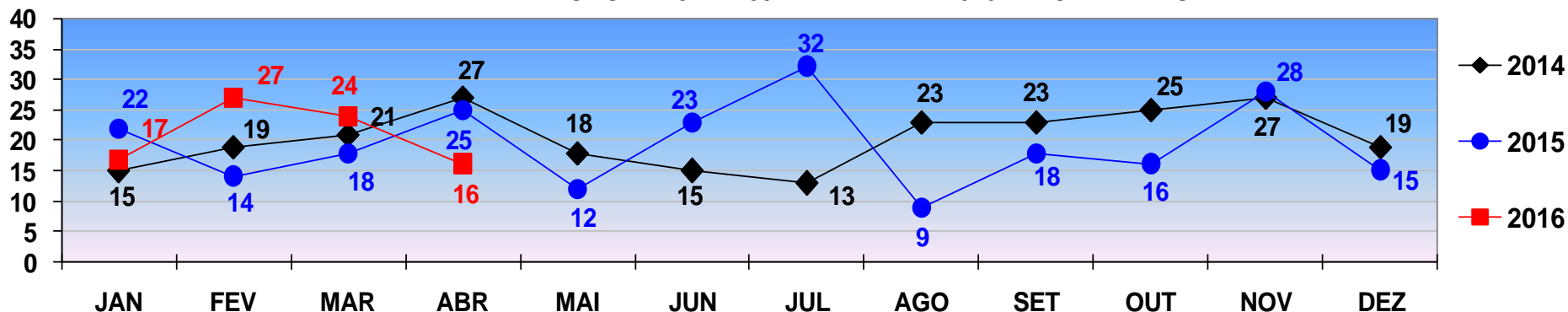

COMPARATIVO - VÍTIMAS DE **HOMICÍDIO**  
REGISTRADOS EM **CUIABÁ** - JANEIRO A DEZEMBRO - 2014/2015/2016.  
PERÍODO DE 01 A 30 DE ABRIL DE 2016 - FECHAMENTO



**HOMICÍDIO**

TOTAL ATÉ 30 DE ABRIL/2014 - 82  
TOTAL ATÉ 30 DE ABRIL/2015 - 79  
TOTAL ATÉ 30 DE ABRIL/2016 - 84

COMPARATIVO - VÍTIMAS DE **HOMICÍDIO**  
REGISTRADOS EM **VÁRZEA GRANDE** - JANEIRO A DEZEMBRO - 2014/2015/2016.  
PERÍODO DE 01 A 30 DE ABRIL DE 2016 - FECHAMENTO

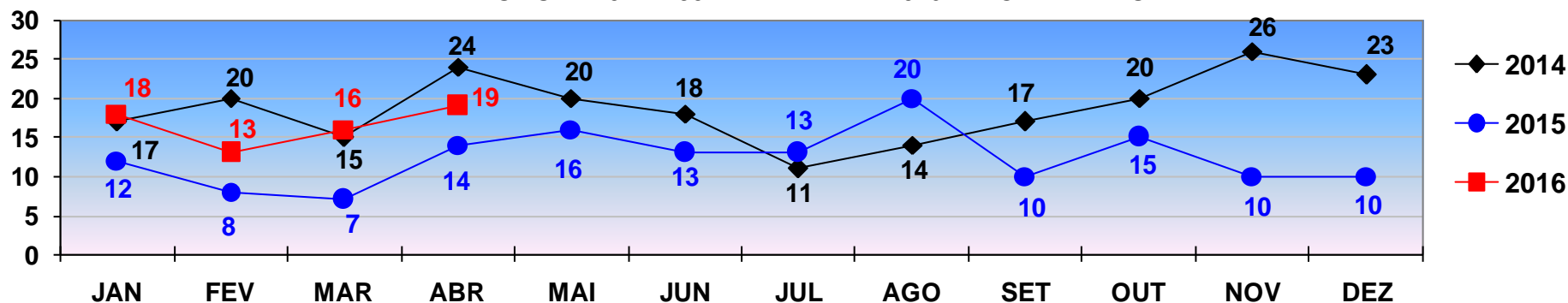

**HOMICÍDIO**

TOTAL ATÉ 30 DE ABRIL/2014 - 76  
TOTAL ATÉ 30 DE ABRIL/2015 - 41  
TOTAL ATÉ 30 DE ABRIL/2016 - 66

# POLÍCIA JUDICIÁRIA CIVIL



## DIRETORIA DE INTELIGÊNCIA – SEÇÃO DE ESTATÍSTICA CRIMINAL

COMPARATIVO - VÍTIMAS DE **ROUBO SEGUIDO DE MORTE**  
 REGISTRADOS EM **CUIABÁ** - JANEIRO A DEZEMBRO - 2014/2015/2016  
 PERÍODO DE 01 A 30 DE ABRIL DE 2016 - FECHAMENTO

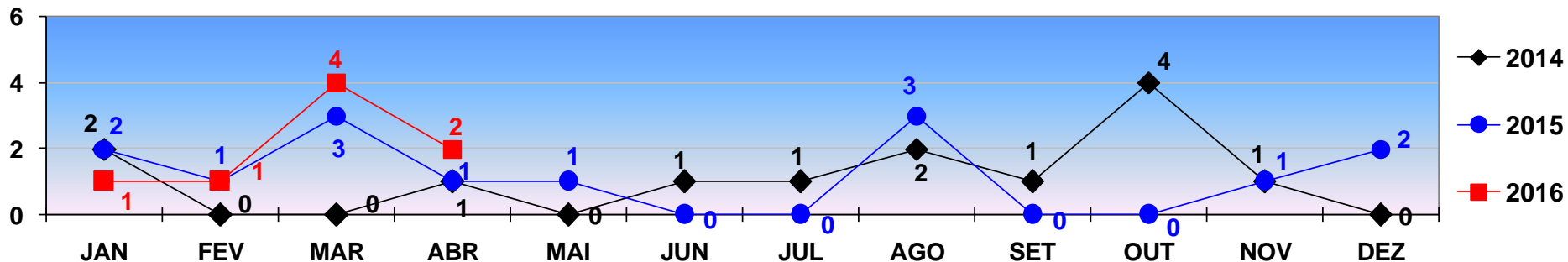

**ROUBO SEGUIDO DE MORTE**

TOTAL ATÉ 30 DE ABRIL /2014 - 03  
 TOTAL ATÉ 30 DE ABRIL /2015- 07  
 TOTAL ATÉ 30 DE ABRIL /2016 - 08

COMPARATIVO - VÍTIMAS DE **ROUBO SEGUIDO DE MORTE**  
 REGISTRADOS EM **VÁRZEA GRANDE** - JANEIRO A DEZEMBRO - 2014/2015/2016.  
 PERÍODO DE 01 A 30 DE ABRIL DE 2016 - FECHAMENTO .

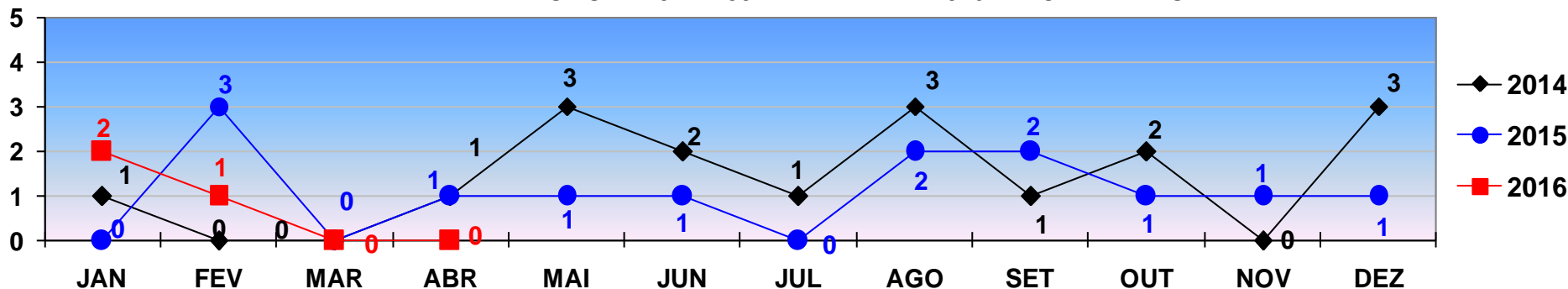

**ROUBO SEGUIDO DE MORTE**

TOTAL ATÉ 30 DE ABRIL /2014 - 02  
 TOTAL ATÉ 30 DE ABRIL /2015 - 04  
 TOTAL ATÉ 30 DE ABRIL /2016 - 03

# POLÍCIA JUDICIÁRIA CIVIL



## DIRETORIA DE INTELIGÊNCIA – SEÇÃO DE ESTATÍSTICA CRIMINAL

COMPARATIVO DAS OCORRÊNCIAS DE **ROUBO**  
REGISTRADOS EM **CUIABÁ** - JANEIRO A DEZEMBRO - 2014/2015/2016  
PERÍODO DE 01 A 30 DE ABRIL DE 2016 - FECHAMENTO

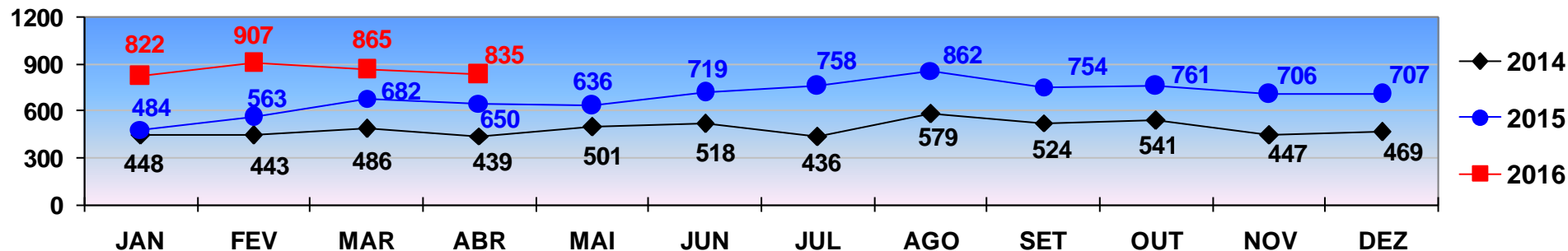

**ROUBO**

TOTAL ATÉ 30 DE ABRIL /2014 - 1.816  
TOTAL ATÉ 30 DE ABRIL /2015 - 2.379  
TOTAL ATÉ 30 DE ABRIL /2016 - 3.429

COMPARATIVO DAS OCORRÊNCIAS DE **ROUBO**  
REGISTRADOS EM **VÁRZEA GRANDE** - JANEIRO A DEZEMBRO - 2014/2015/2016.  
PERÍODO DE 01 A 30 DE ABRIL DE 2016- FECHAMENTO

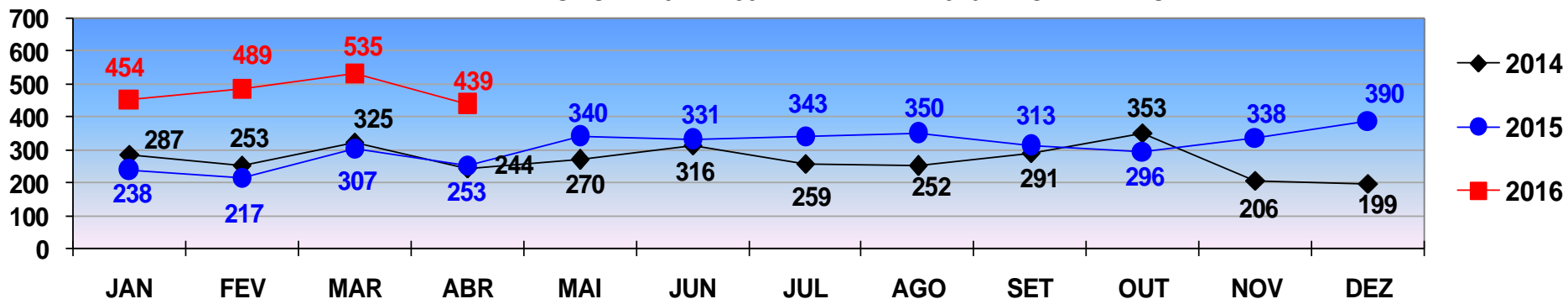

**ROUBO**

TOTAL ATÉ 30 DE ABRIL /2014 - 1.109  
TOTAL ATÉ 30 DE ABRIL /2015 - 1.015  
TOTAL ATÉ 30 DE ABRIL /2016 - 1.917

# POLÍCIA JUDICIÁRIA CIVIL



## DIRETORIA DE INTELIGÊNCIA – SEÇÃO DE ESTATÍSTICA CRIMINAL

COMPARATIVO DAS OCORRÊNCIAS DE **FURTO**  
REGISTRADOS EM **CUIABÁ** - JANEIRO A DEZEMBRO - 2014/2015/2016.  
PERÍODO DE 01 A 30 DE ABRIL DE 2016 - FECHAMENTO

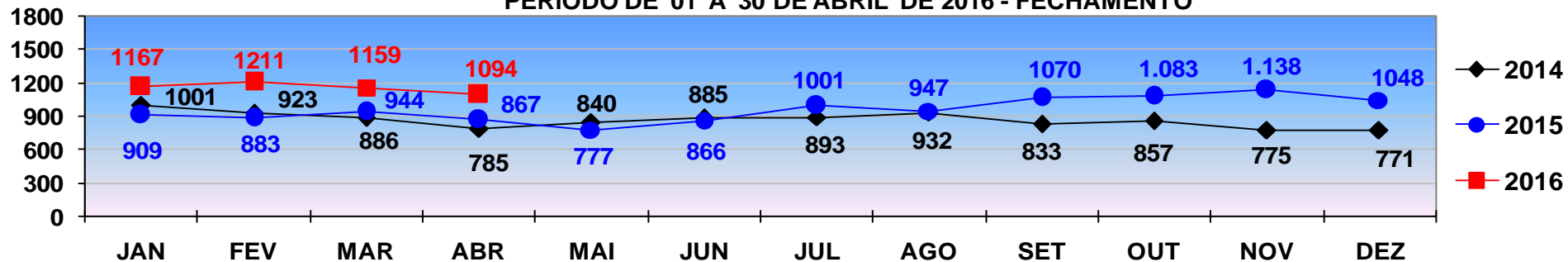

**FURTO**

TOTAL ATÉ 30 DE ABRIL /2014 - 3.595  
TOTAL ATÉ 30 DE ABRIL /2015 - 3.603  
TOTAL ATÉ 30 DE ABRIL /2016 - 4.631

COMPARATIVO DAS OCORRÊNCIAS DE **FURTO**  
REGISTRADOS EM **VÁRZEA GRANDE** - JANEIRO A DEZEMBRO - 2014/2015/2016.  
PERÍODO DE 01 A 30 DE ABRIL DE 2016 - FECHAMENTO

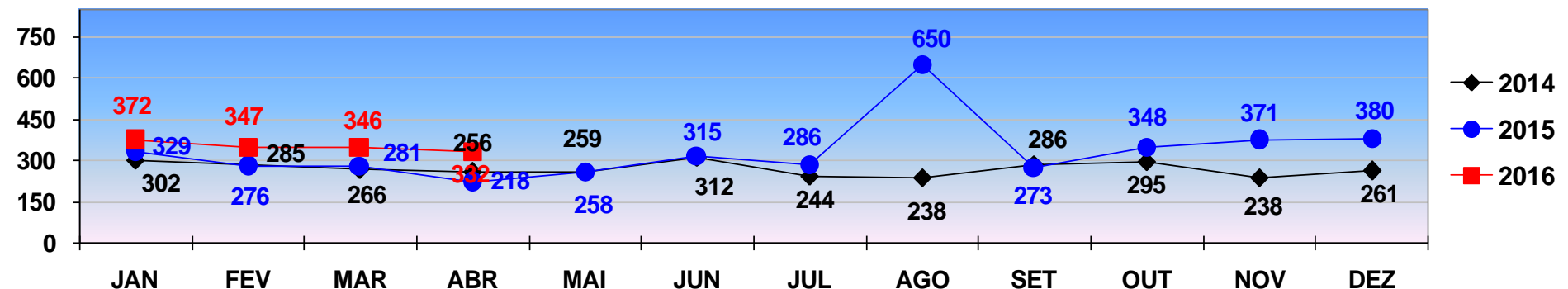

**FURTO**

TOTAL ATÉ 30 DE ABRIL /2014 - 1.109  
TOTAL ATÉ 30 DE ABRIL /2015 - 1.104  
TOTAL ATÉ 30 DE ABRIL /2016 - 1.397

# POLÍCIA JUDICIÁRIA CIVIL



## DIRETORIA DE INTELIGÊNCIA – SEÇÃO DE ESTATÍSTICA CRIMINAL

COMPARATIVO DAS OCORRÊNCIAS DE **ROUBO DE AUTOMÓVEL**  
REGISTRADOS EM **CUIABÁ** - JANEIRO A DEZEMBRO - 2014/2015/2016.  
PERÍODO DE 01 A 30 DE ABRIL DE 2016 - FECHAMENTO

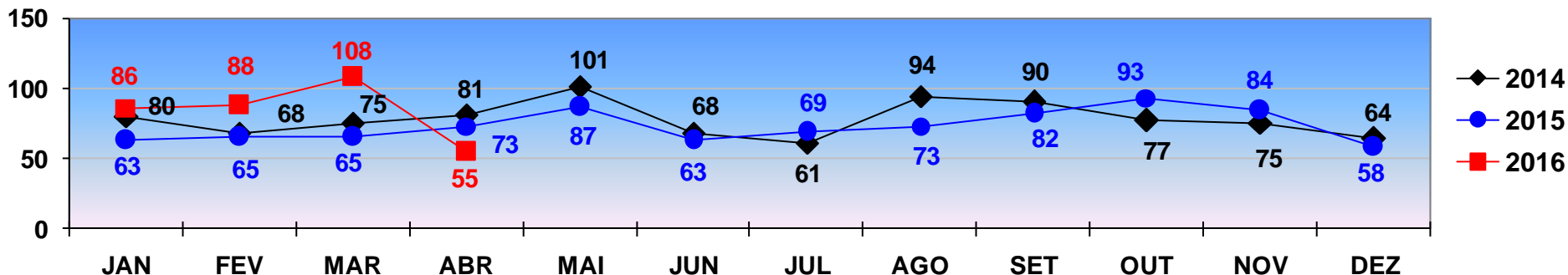

**ROUBO DE AUTOMÓVEL**

TOTAL ATÉ 30 DE ABRIL /2014 - 304  
TOTAL ATÉ 30 DE ABRIL /2015 - 266  
TOTAL ATÉ 30 DE ABRIL /2016 - 337

COMPARATIVO DAS OCORRÊNCIAS DE **ROUBO DE AUTOMÓVEL**  
REGISTRADOS EM **VÁRZEA GRANDE** - JANEIRO A DEZEMBRO - 2014/2015/2016.  
PERÍODO DE 01 A 30 DE ABRIL DE 2016 - FECHAMENTO

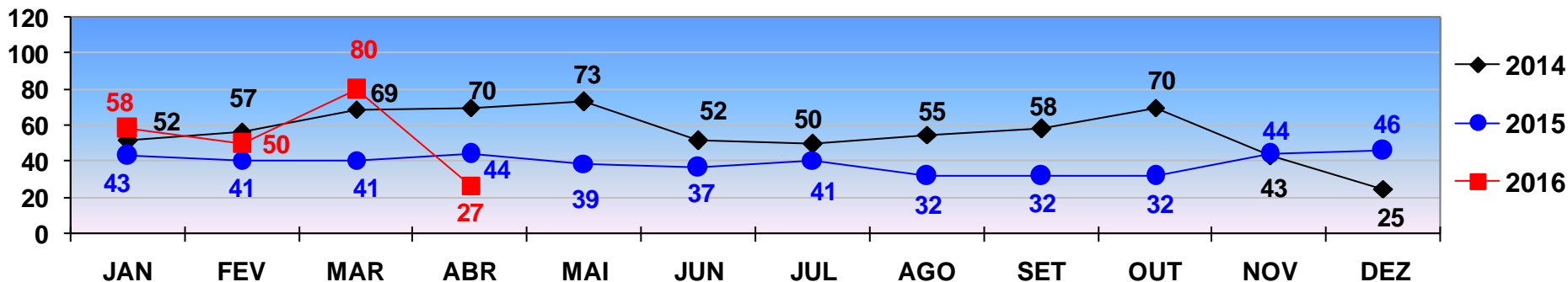

**ROUBO DE AUTOMÓVEL**

TOTAL ATÉ 30 DE ABRIL /2014 - 248  
TOTAL ATÉ 30 DE ABRIL /2015 - 169  
TOTAL ATÉ 30 DE ABRIL /2016 - 215

# POLÍCIA JUDICIÁRIA CIVIL



## DIRETORIA DE INTELIGÊNCIA – SEÇÃO DE ESTATÍSTICA CRIMINAL

COMPARATIVO DAS OCORRÊNCIAS DE **ROUBO DE MOTOCICLETA**  
REGISTRADOS EM **CUIABÁ** - JANEIRO A DEZEMBRO - 2014/2015/2016.  
PERÍODO DE 01 A 30 DE ABRIL DE 2016 - FECHAMENTO

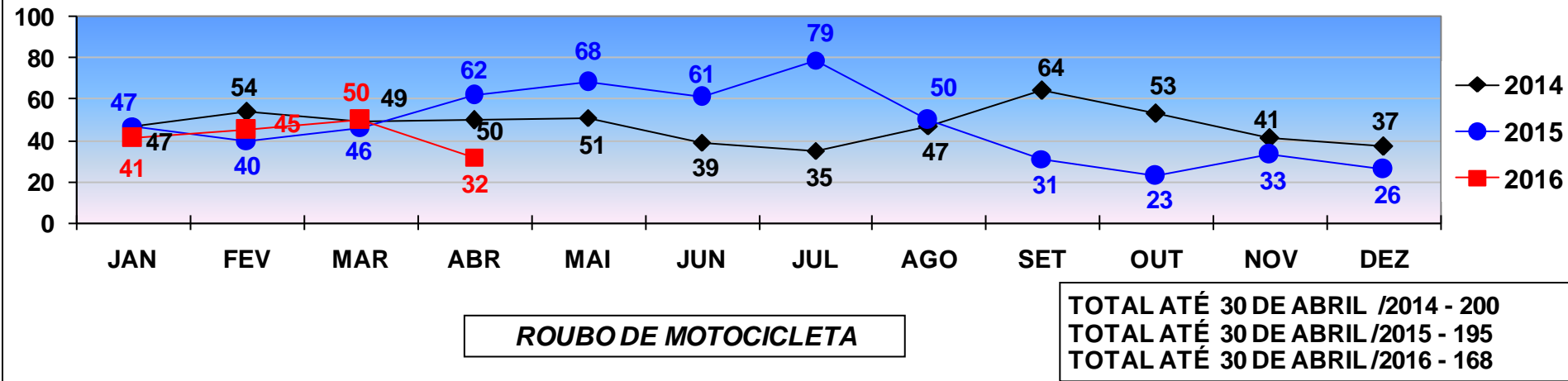

COMPARATIVO DAS OCORRÊNCIAS DE **ROUBO DE MOTOCICLETA**  
REGISTRADOS EM **VÁRZEA GRANDE** - JANEIRO A DEZEMBRO - 2014/2015/2016.  
PERÍODO DE 01 A 30 DE ABRIL DE 2016 - FECHAMENTO

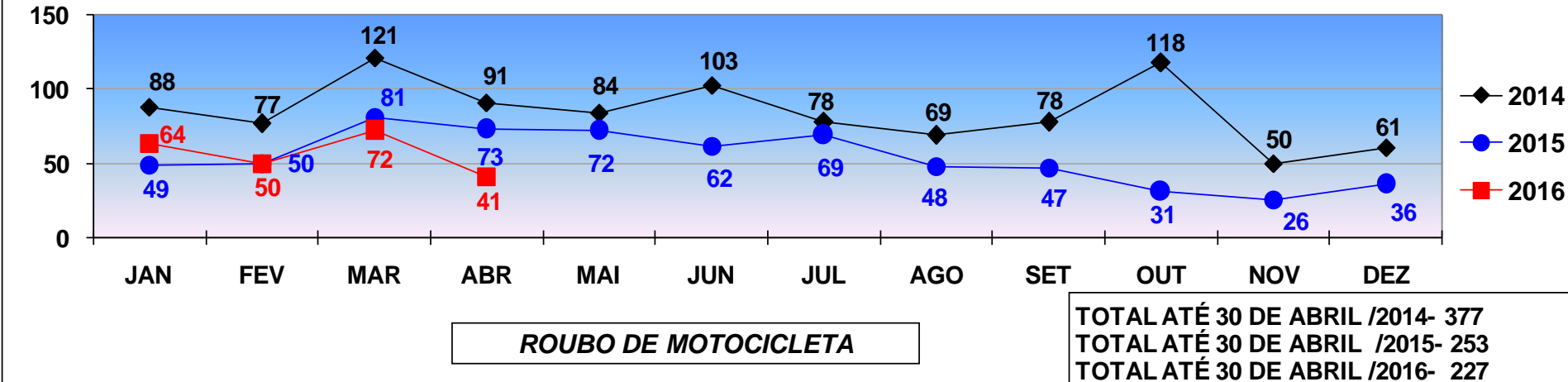

# POLÍCIA JUDICIÁRIA CIVIL



## DIRETORIA DE INTELIGÊNCIA – SEÇÃO DE ESTATÍSTICA CRIMINAL

COMPARATIVO DAS OCORRÊNCIAS DE **FURTO DE AUTOMÓVEL**  
REGISTRADOS EM **CUIABÁ** - JANEIRO A DEZEMBRO - 2014/2015/2016.  
PERÍODO DE 01 A 30 DE ABRIL DE 2016 - FECHAMENTO

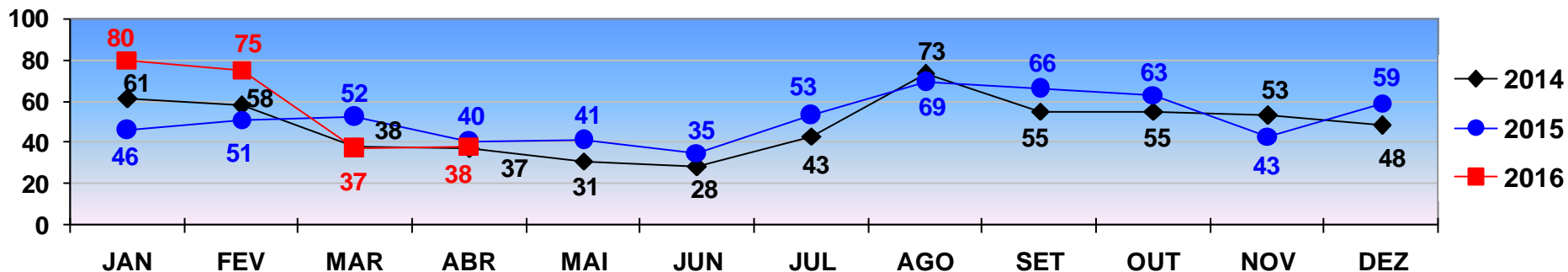

**FURTO DE AUTOMÓVEL**

TOTAL ATÉ 30 DE ABRIL /2014 - 194  
TOTAL ATÉ 30 DE ABRIL /2015 - 189  
TOTAL ATÉ 30 DE ABRIL /2016 - 230

COMPARATIVO DAS OCORRÊNCIAS DE **FURTO DE AUTOMÓVEL**  
REGISTRADOS EM **VÁRZEA GRANDE** - JANEIRO A DEZEMBRO - 2014/2015/2016.  
PERÍODO DE 01 A 30 DE ABRIL DE 2016 - FECHAMENTO

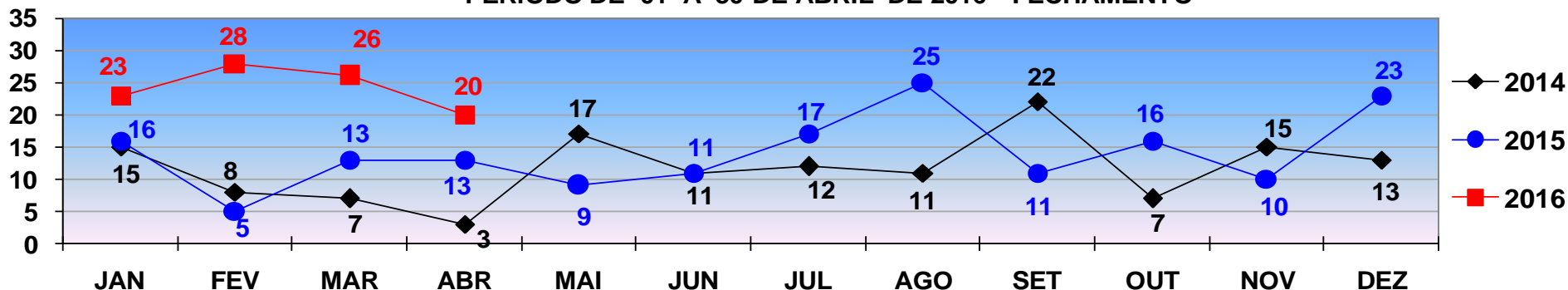

**FURTO DE AUTOMÓVEL**

TOTAL ATÉ 30 DE ABRIL /2014- 33  
TOTAL ATÉ 30 DE ABRIL /2015- 47  
TOTAL ATÉ 30 DE ABRIL /2016- 97

# POLÍCIA JUDICIÁRIA CIVIL



COMPARATIVO DAS OCORRÊNCIAS DE **FURTO DE MOTOCICLETA**  
REGISTRADOS EM **CUIABÁ** - JANEIRO A DEZEMBRO - 2014/2015/2016.  
PERÍODO DE 01 A 30 DE ABRIL DE 2016- FECHAMENTO

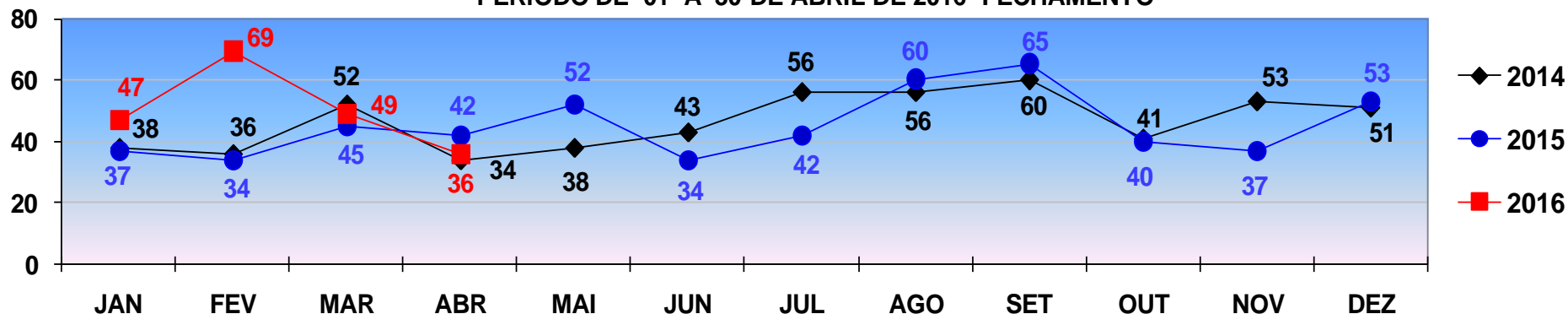

**FURTO DE MOTOCICLETA**

TOTAL ATÉ 30 DE ABRIL /2014- 160  
TOTAL ATÉ 30 DE ABRIL /2015- 158  
TOTAL ATÉ 30 DE ABRIL /2016- 201

COMPARATIVO DAS OCORRÊNCIAS DE **FURTO DE MOTOCICLETA**  
REGISTRADOS EM **VÁRZEA GRANDE** - JANEIRO A DEZEMBRO - 2014/2015/2016  
PERÍODO DE 01 A 30 DE ABRIL DE 2016 - FECHAMENTO

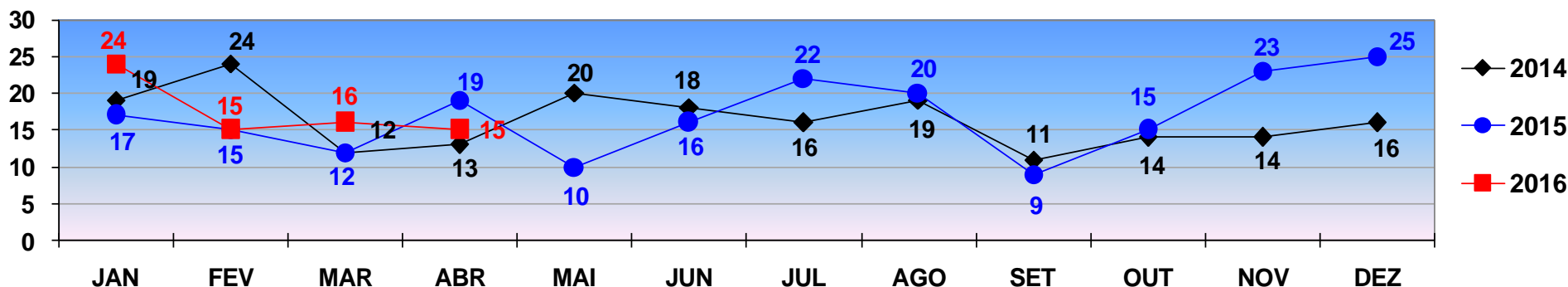

**FURTO DE MOTOCICLETA**

TOTAL ATÉ 30 DE ABRIL /2014- 68  
TOTAL ATÉ 30 DE ABRIL /2015- 63  
TOTAL ATÉ 30 DE ABRIL /2016- 70



# POLÍCIA JUDICIÁRIA CIVIL



## DIRETORIA DE INTELIGÊNCIA – SEÇÃO DE ESTATÍSTICA CRIMINAL

TOTAL DE **VEÍCULOS RECUPERADOS** - Automóveis e Motocicletas  
REGIÃO METROPOLITANA - JANEIRO A DEZEMBRO 2014/2015/2016.  
PERÍODO DE 01 A 30 DE ABRIL DE 2016 - FECHAMENTO

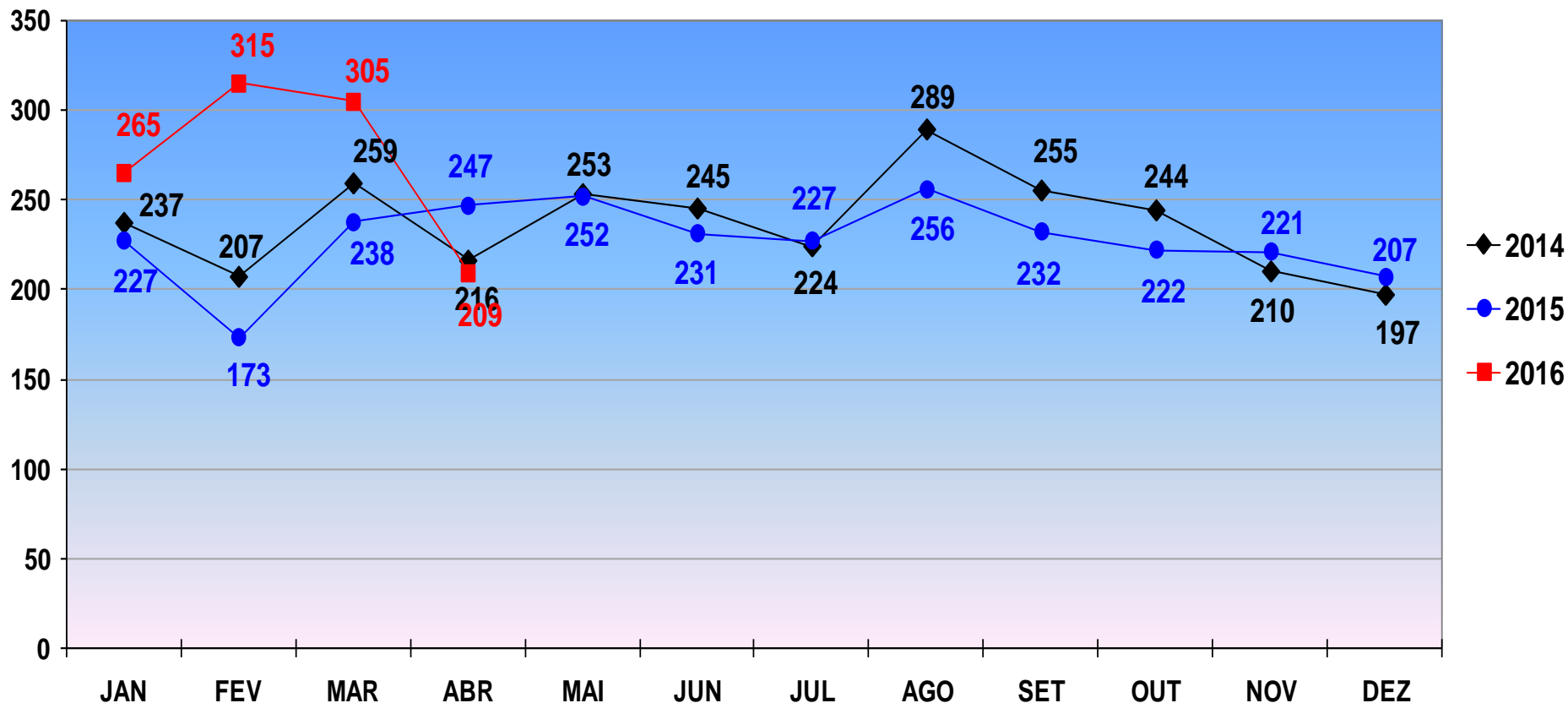

VEÍCULOS RECUPERADOS

TOTAL ATÉ 30 DE ABRIL /2014 - 919  
TOTAL ATÉ 30 DE ABRIL /2015 - 885  
TOTAL ATÉ 24 DE ABRIL /2016 - 1.094

# POLÍCIA JUDICIÁRIA CIVIL



## DIRETORIA DE INTELIGÊNCIA – SEÇÃO DE ESTATÍSTICA CRIMINAL

Comparativo Mensal das Ocorrências de Roubo e Furto de Veículos com o Total de Veículos Recuperados - [CUIABÁ](#) - Período de Janeiro a 30 de Abril **2016**.

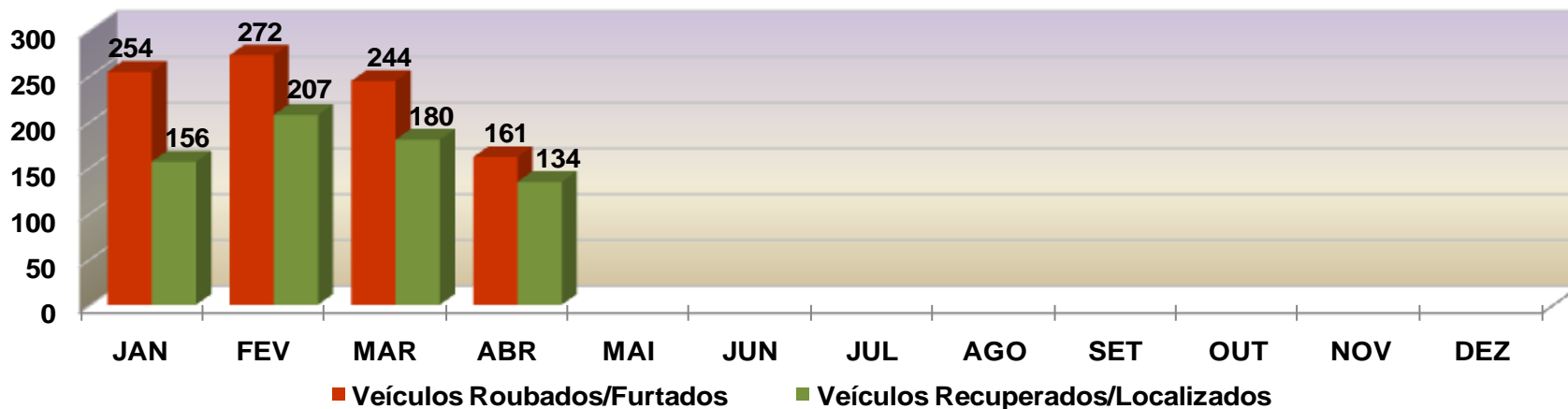

Comparativo Mensal das Ocorrências de Roubo e Furto de Veículos com o Total de Veículos Recuperados - [CUIABÁ](#) - **2015**.

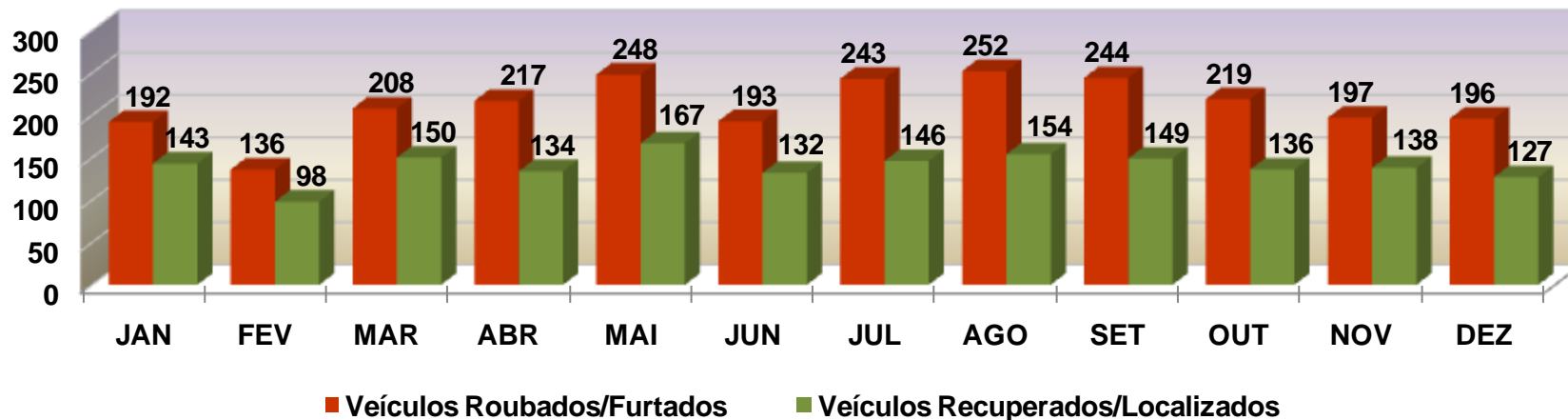

# POLÍCIA JUDICIÁRIA CIVIL



## DIRETORIA DE INTELIGÊNCIA – SEÇÃO DE ESTATÍSTICA CRIMINAL

Comparativo Mensal das Ocorrências de Roubo e Furto de Veículos com o Total de Veículos Recuperados - [VÁRZEA GRANDE](#) - Período de Janeiro a 30 de Abril - 2016.

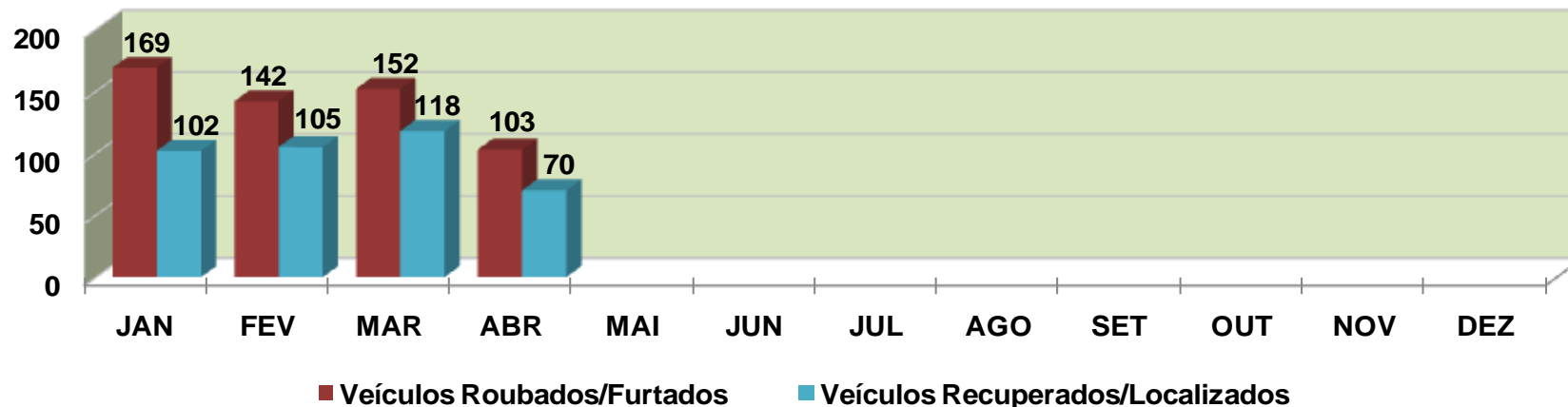

Comparativo Mensal das Ocorrências de Roubo e Furto de Veículos com o Total de Veículos Recuperados - [VÁRZEA GRANDE](#) - 2015.

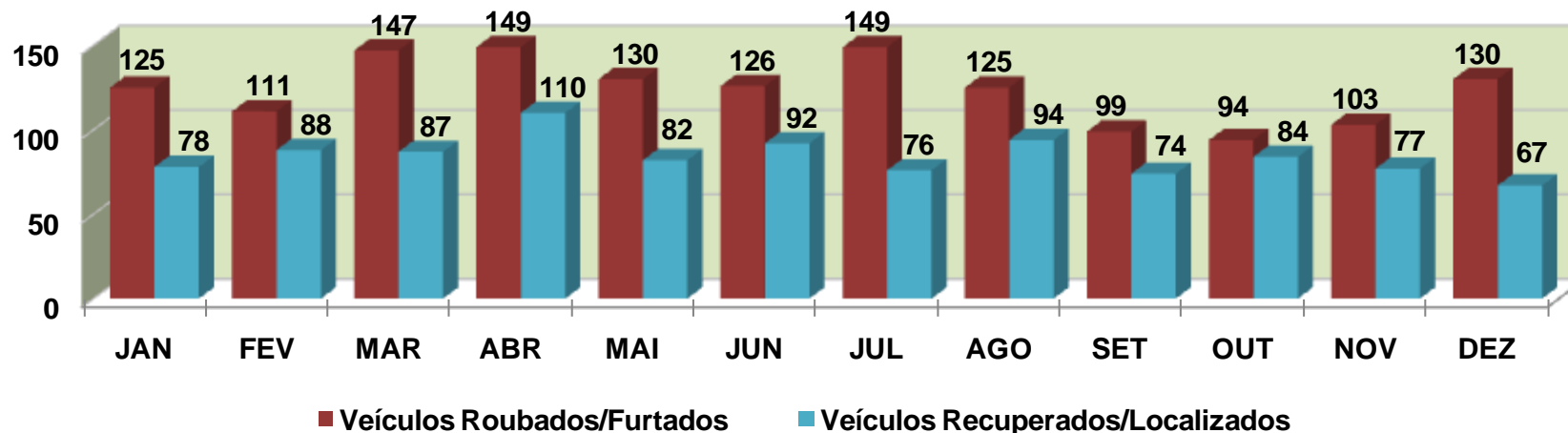

# POLÍCIA JUDICIÁRIA CIVIL



DIRETORIA DE INTELIGÊNCIA – SEÇÃO DE ESTATÍSTICA CRIMINAL

PRINCIPAIS MARCA/MODELO DE VEÍCULOS RECUPERADOS - ATENDIDO / DERFVA  
PERÍODO DE JANEIRO A 30 DE ABRIL DE 2016.

