

POLÍCIA JUDICIÁRIA CIVIL

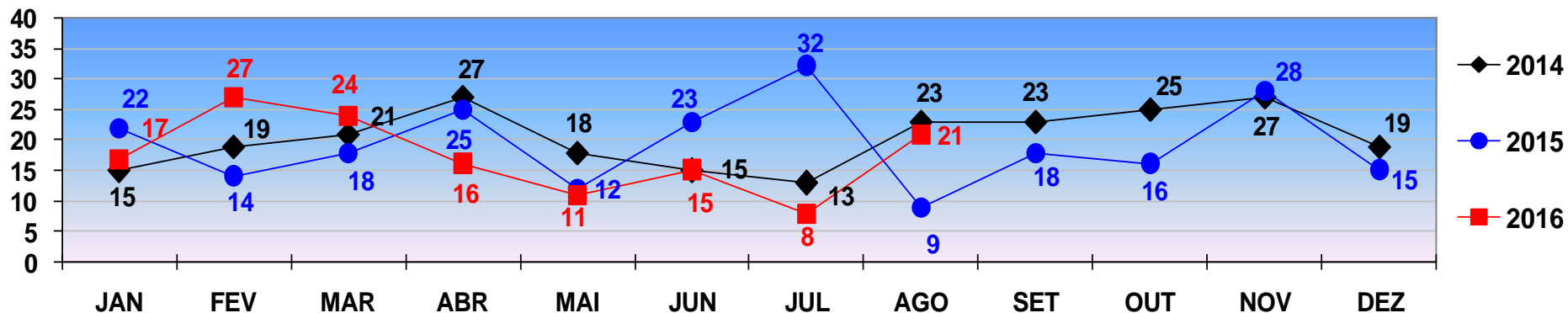

COMPARATIVO - VÍTIMAS DE **HOMICÍDIO**
REGISTRADOS EM **CUIABÁ** - JANEIRO A DEZEMBRO - 2014/2015/2016.
PERÍODO DE 01 A 31 DE AGOSTO DE 2016 - FECHAMENTO .



HOMICÍDIO

TOTAL ATÉ 31 DE AGOSTO /2014 - 151
TOTAL ATÉ 31 DE AGOSTO /2015 - 155
TOTAL ATÉ 31 DE AGOSTO /2016- 139

COMPARATIVO - VÍTIMAS DE **HOMICÍDIO**
REGISTRADOS EM **VÁRZEA GRANDE** - JANEIRO A DEZEMBRO - 2014/2015/2016.
PERÍODO DE 01 A 31 DE AGOSTO DE 2016 - FECHAMENTO .

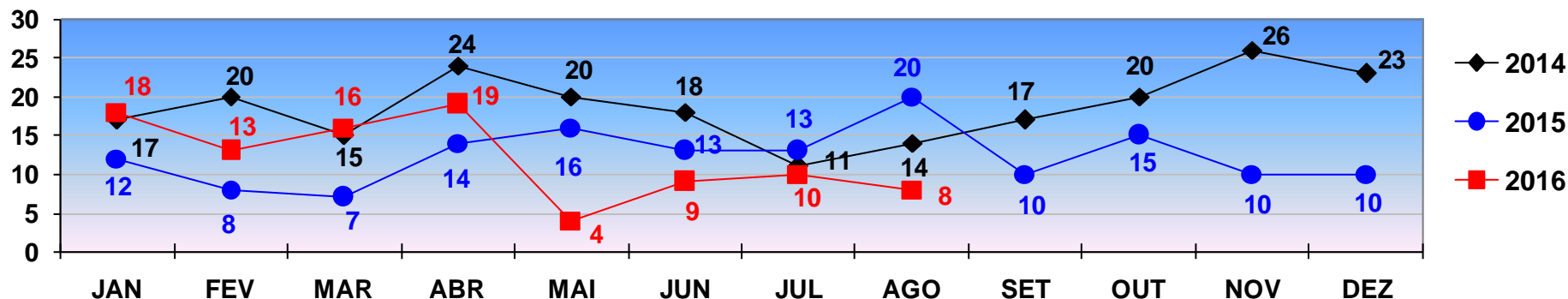

HOMICÍDIO

TOTAL ATÉ 31 DE AGOSTO / 2014 - 139
TOTAL ATÉ 31 DE AGOSTO / 2015 - 103
TOTAL ATÉ 31 DE AGOSTO / 2016 - 97

POLÍCIA JUDICIÁRIA CIVIL



DIRETORIA DE INTELIGÊNCIA – SEÇÃO DE ESTATÍSTICA CRIMINAL

COMPARATIVO - VÍTIMAS DE **ROUBO SEGUIDO DE MORTE**
REGISTRADOS EM **CUIABÁ** - JANEIRO A DEZEMBRO - 2014/2015/2016
PERÍODO DE 01 A 31 DE AGOSTO DE 2016 - FECHAMENTO .

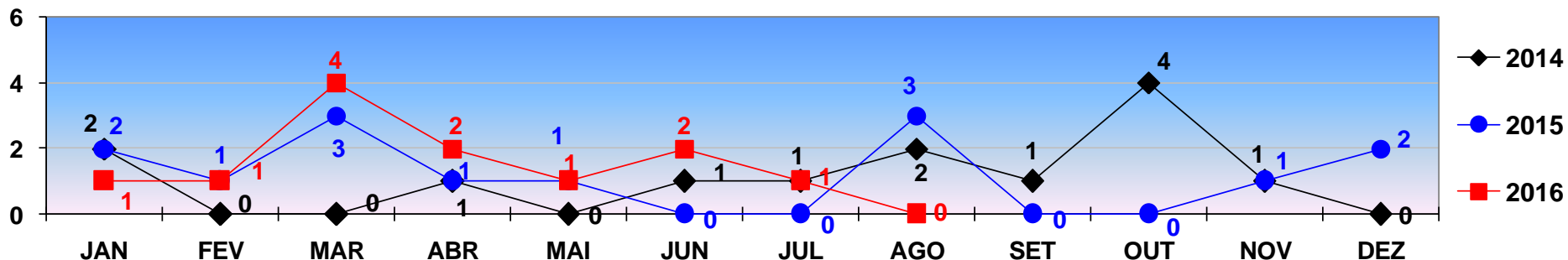

ROUBO SEGUIDO DE MORTE

TOTAL ATÉ 31 DE AGOSTO/2014 - 07
TOTAL ATÉ 31 DE AGOSTO/2015- 11
TOTAL ATÉ 31 DE AGOSTO/2016 - 12

COMPARATIVO - VÍTIMAS DE **ROUBO SEGUIDO DE MORTE**
REGISTRADOS EM **VÁRZEA GRANDE** - JANEIRO A DEZEMBRO - 2014/2015/2016.
PERÍODO DE 01 A 31 DE AGOSTO DE 2016 - FECHAMENTO.

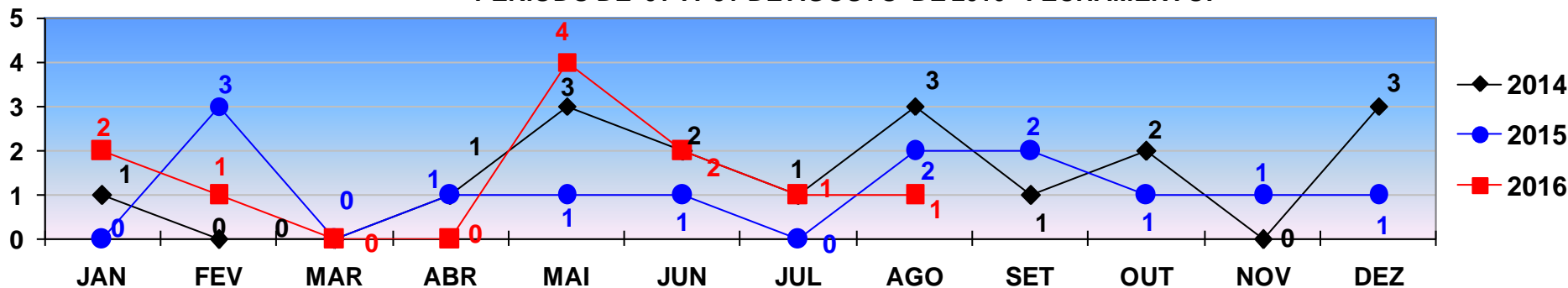

ROUBO SEGUIDO DE MORTE

TOTAL ATÉ 31 DE AGOSTO/2014 - 11
TOTAL ATÉ 31 DE AGOSTO/2015 - 08
TOTAL ATÉ 31 DE AGOSTO/2016 - 11

POLÍCIA JUDICIÁRIA CIVIL



DIRETORIA DE INTELIGÊNCIA – SEÇÃO DE ESTATÍSTICA CRIMINAL

COMPARATIVO DAS OCORRÊNCIAS DE **ROUBO**
REGISTRADOS EM **CUIABÁ** - JANEIRO A DEZEMBRO - 2014/2015/2016
PERÍODO DE 01 A 31 DE AGOSTO DE 2016 - FECHAMENTO.

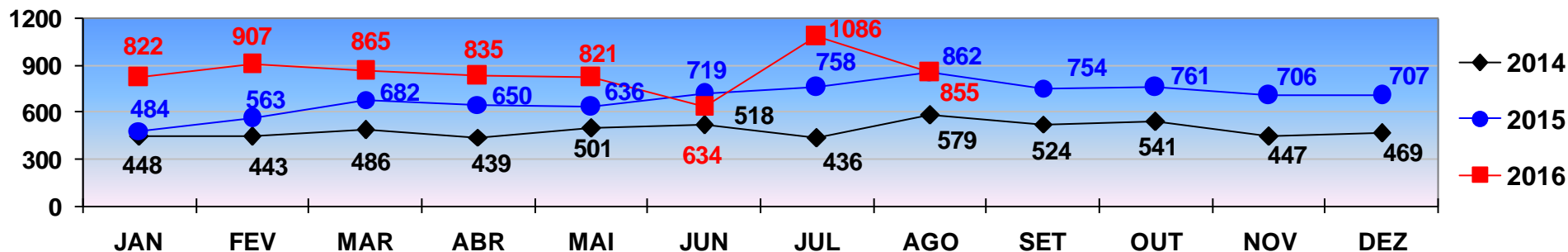

ROUBO

TOTAL ATÉ 31 DE AGOSTO/2014 - 3.850
TOTAL ATÉ 31 DE AGOSTO/2015 - 5.354
TOTAL ATÉ 31 DE AGOSTO/2016 - 6.825

COMPARATIVO DAS OCORRÊNCIAS DE **ROUBO**
REGISTRADOS EM **VÁRZEA GRANDE** - JANEIRO A DEZEMBRO - 2014/2015/2016.
PERÍODO DE 01 A 31 DE AGOSTO DE 2016 - FECHAMENTO.

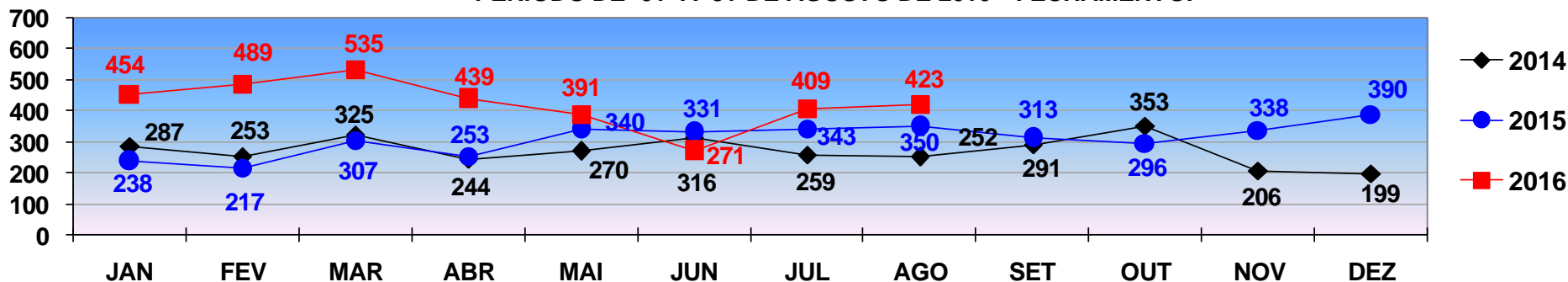

ROUBO

TOTAL ATÉ 31 DE AGOSTO/2014 - 2.206
TOTAL ATÉ 31 DE AGOSTO/2015 - 2.379
TOTAL ATÉ 31 DE AGOSTO/2016 - 3.411

POLÍCIA JUDICIÁRIA CIVIL



DIRETORIA DE INTELIGÊNCIA – SEÇÃO DE ESTATÍSTICA CRIMINAL

COMPARATIVO DAS OCORRÊNCIAS DE **FURTO**
REGISTRADOS EM **CUIABÁ** - JANEIRO A DEZEMBRO - 2014/2015/2016.
PERÍODO DE 01 A 31 DE AGOSTO DE 2016 - FECHAMENTO .

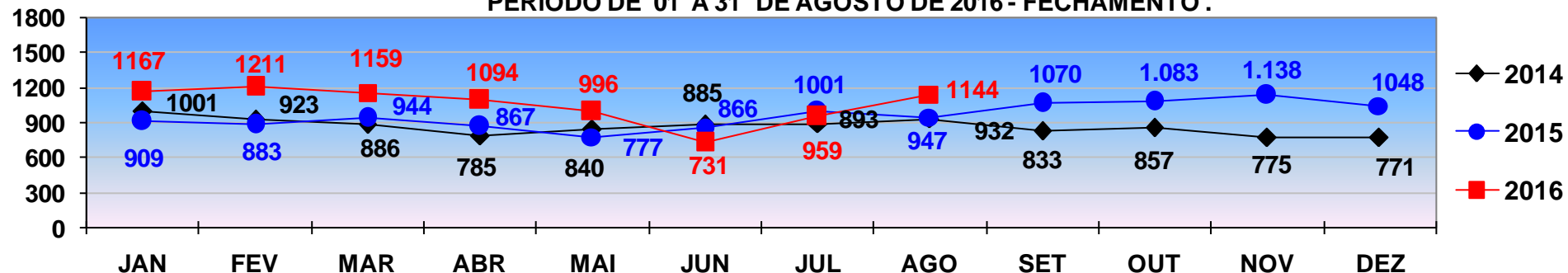

FURTO

TOTAL ATÉ 31 DE AGOSTO/2014 - 7.145
TOTAL ATÉ 31 DE AGOSTO/2015 - 7.194
TOTAL ATÉ 31 DE AGOSTO/2016 - 8.461

COMPARATIVO DAS OCORRÊNCIAS DE **FURTO**
REGISTRADOS EM **VÁRZEA GRANDE** - JANEIRO A DEZEMBRO - 2014/2015/2016.
PERÍODO DE 01 A 31 DE AGOSTO DE 2016 - FECHAMENTO.

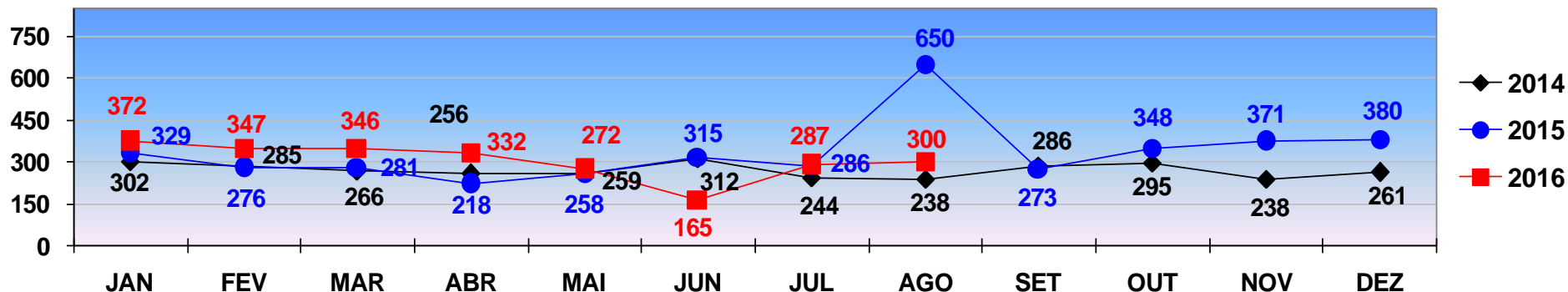

FURTO

TOTAL ATÉ 31 DE AGOSTO/2014 - 2.162
TOTAL ATÉ 31 DE AGOSTO/2015 - 2.613
TOTAL ATÉ 31 DE AGOSTO/2016 - 2.421

POLÍCIA JUDICIÁRIA CIVIL



DIRETORIA DE INTELIGÊNCIA – SEÇÃO DE ESTATÍSTICA CRIMINAL

COMPARATIVO DAS OCORRÊNCIAS DE **ROUBO DE AUTOMÓVEL**
REGISTRADOS EM **CUIABÁ** - JANEIRO A DEZEMBRO - 2014/2015/2016.
PERÍODO DE 01 A 31 DE AGOSTO DE 2016 - FECHAMENTO .

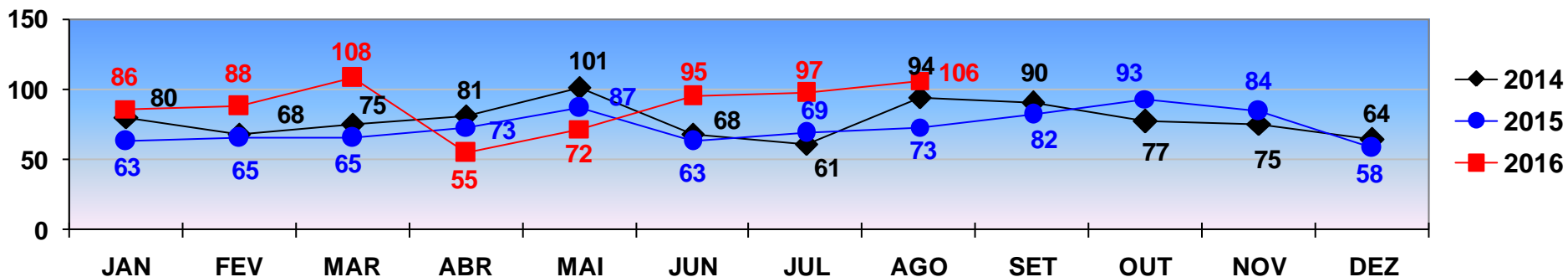

ROUBO DE AUTOMÓVEL

TOTAL ATÉ 31 DE AGOSTO/2014 - 628
TOTAL ATÉ 31 DE AGOSTO/2015 - 558
TOTAL ATÉ 31 DE AGOSTO/2016 - 707

COMPARATIVO DAS OCORRÊNCIAS DE **ROUBO DE AUTOMÓVEL**
REGISTRADOS EM **VÁRZEA GRANDE** - JANEIRO A DEZEMBRO - 2014/2015/2016.
PERÍODO DE 01 A 31 DE AGOSTO DE 2016 - FECHAMENTO.

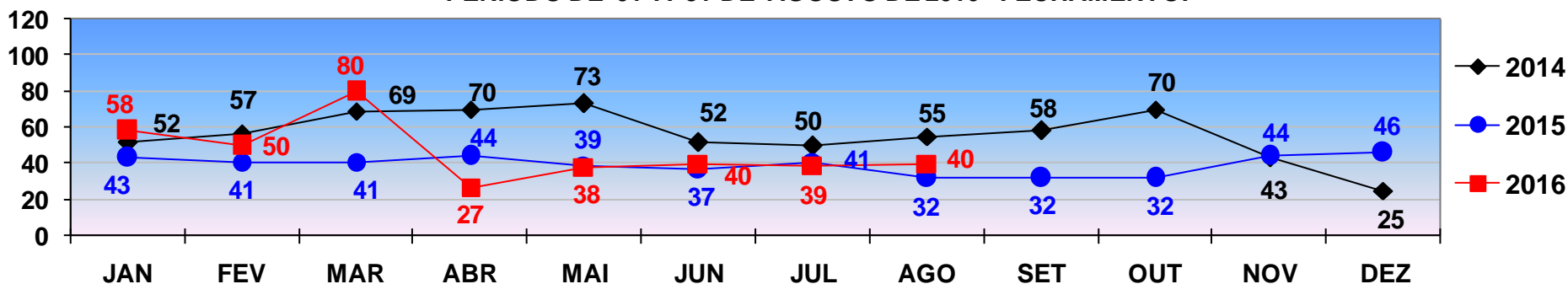

ROUBO DE AUTOMÓVEL

TOTAL ATÉ 31 DE AGOSTO/2014 - 478
TOTAL ATÉ 31 DE AGOSTO/2015 - 318
TOTAL ATÉ 31 DE AGOSTO/2016 - 372

POLÍCIA JUDICIÁRIA CIVIL



DIRETORIA DE INTELIGÊNCIA – SEÇÃO DE ESTATÍSTICA CRIMINAL

COMPARATIVO DAS OCORRÊNCIAS DE **ROUBO DE MOTOCICLETA**
REGISTRADOS EM **CUIABÁ** - JANEIRO A DEZEMBRO - 2014/2015/2016.
PERÍODO DE 01 A 31 DE AGOSTO DE 2016 - FECHAMENTO .

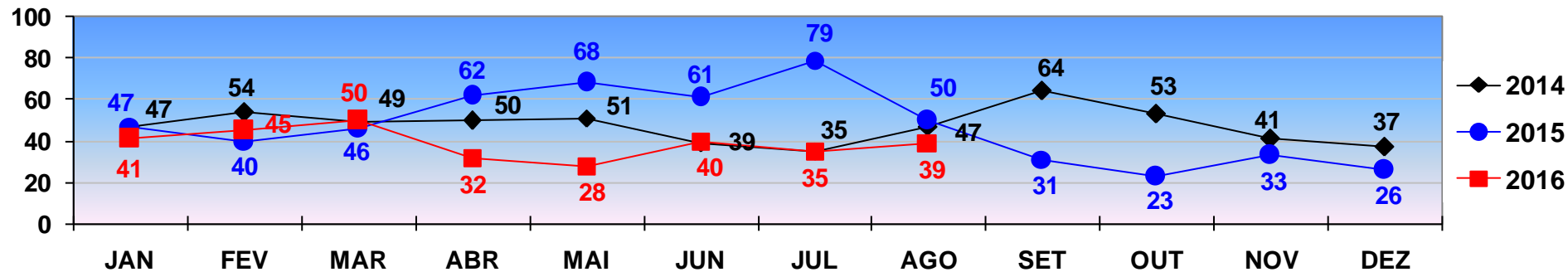

ROUBO DE MOTOCICLETA

TOTAL ATÉ 31 DE AGOSTO/2014- 372
TOTAL ATÉ 31 DE AGOSTO/2015- 453
TOTAL ATÉ 31 DE AGOSTO/2016- 310

COMPARATIVO DAS OCORRÊNCIAS DE **ROUBO DE MOTOCICLETA**
REGISTRADOS EM **VÁRZEA GRANDE** - JANEIRO A DEZEMBRO - 2014/2015/2016.
PERÍODO DE 01 A 31 DE AGOSTO DE 2016- FECHAMENTO .

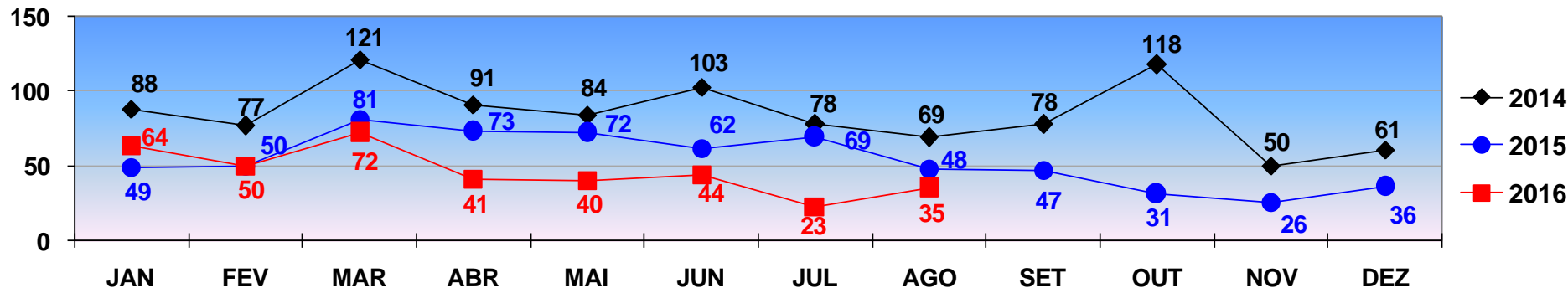

ROUBO DE MOTOCICLETA

TOTAL ATÉ 31 DE AGOSTO/2014- 711
TOTAL ATÉ 31 DE AGOSTO/2015- 504
TOTAL ATÉ 31 DE AGOSTO/2016- 369

POLÍCIA JUDICIÁRIA CIVIL



DIRETORIA DE INTELIGÊNCIA – SEÇÃO DE ESTATÍSTICA CRIMINAL

COMPARATIVO DAS OCORRÊNCIAS DE **FURTO DE AUTOMÓVEL**
REGISTRADOS EM **CUIABÁ** - JANEIRO A DEZEMBRO - 2014/2015/2016.
PERÍODO DE 01 A 31 DE AGOSTO DE 2016 - FECHAMENTO.

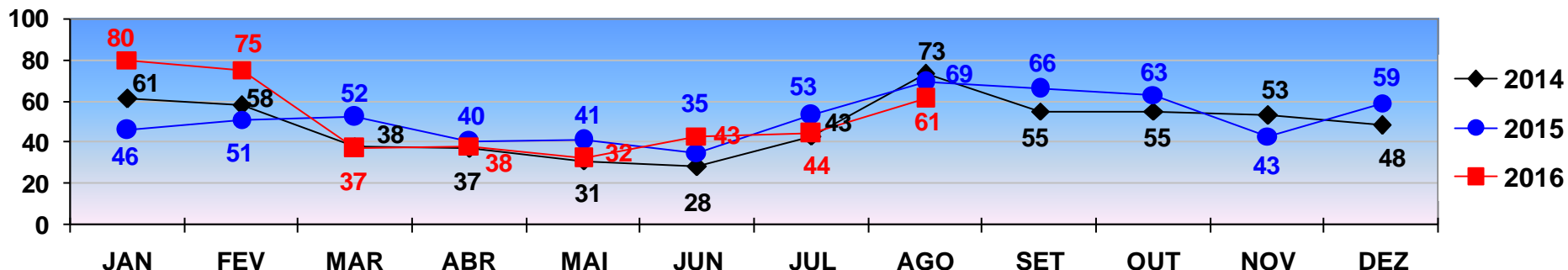

FURTO DE AUTOMÓVEL

TOTAL ATÉ 31 DE AGOSTO/2014 - 369
TOTAL ATÉ 31 DE AGOSTO/2015 - 387
TOTAL ATÉ 31 DE AGOSTO/2016 - 410

COMPARATIVO DAS OCORRÊNCIAS DE **FURTO DE AUTOMÓVEL**
REGISTRADOS EM **VÁRZEA GRANDE** - JANEIRO A DEZEMBRO - 2014/2015/2016.
PERÍODO DE 01 A 31 DE AGOSTO DE 2016 - FECHAMENTO.

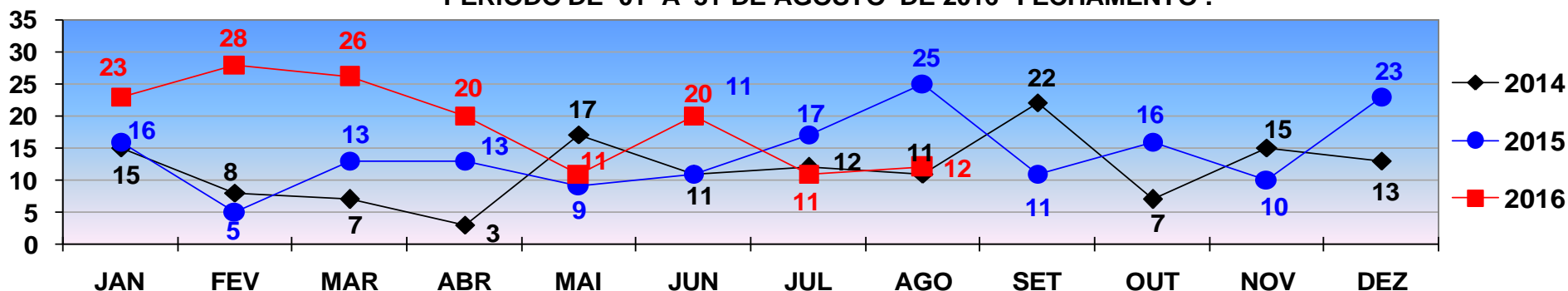

FURTO DE AUTOMÓVEL

TOTAL ATÉ 31 DE AGOSTO/2014 - 84
TOTAL ATÉ 31 DE AGOSTO/2015 - 109
TOTAL ATÉ 31 DE AGOSTO/2016 - 151

POLÍCIA JUDICIÁRIA CIVIL



DIRETORIA DE INTELIGÊNCIA – SEÇÃO DE ESTATÍSTICA CRIMINAL

COMPARATIVO DAS OCORRÊNCIAS DE **FURTO DE MOTOCICLETA**
REGISTRADOS EM **CUIABÁ** - JANEIRO A DEZEMBRO - 2014/2015/2016.
PERÍODO DE 01 A 31 DE AGOSTO DE 2016 - FECHAMENTO.

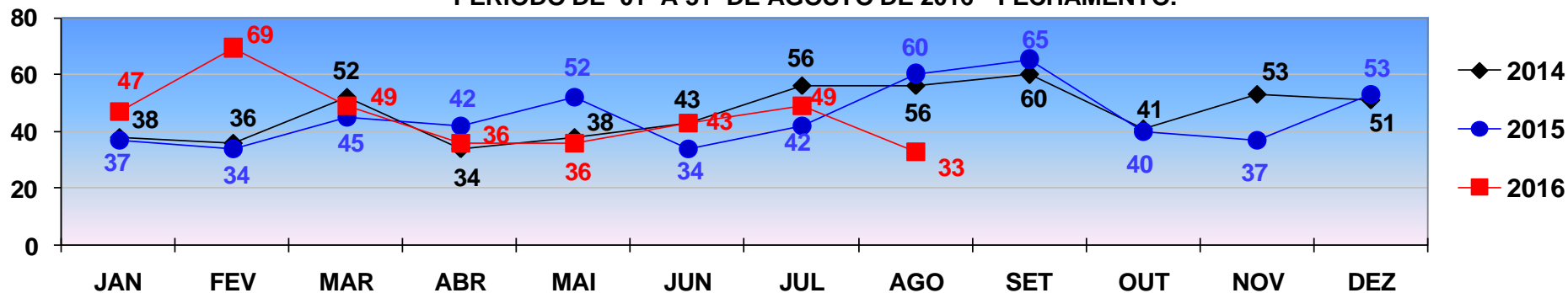

FURTO DE MOTOCICLETA

TOTAL ATÉ 31 DE AGOSTO/2014- 353
TOTAL ATÉ 31 DE AGOSTO/2015- 346
TOTAL ATÉ 31 DE AGOSTO/2016- 362

COMPARATIVO DAS OCORRÊNCIAS DE **FURTO DE MOTOCICLETA**
REGISTRADOS EM **VÁRZEA GRANDE** - JANEIRO A DEZEMBRO - 2014/2015/2016.
PERÍODO DE 01 A 31 DE AGOSTO DE 2016 - FECHAMENTO.

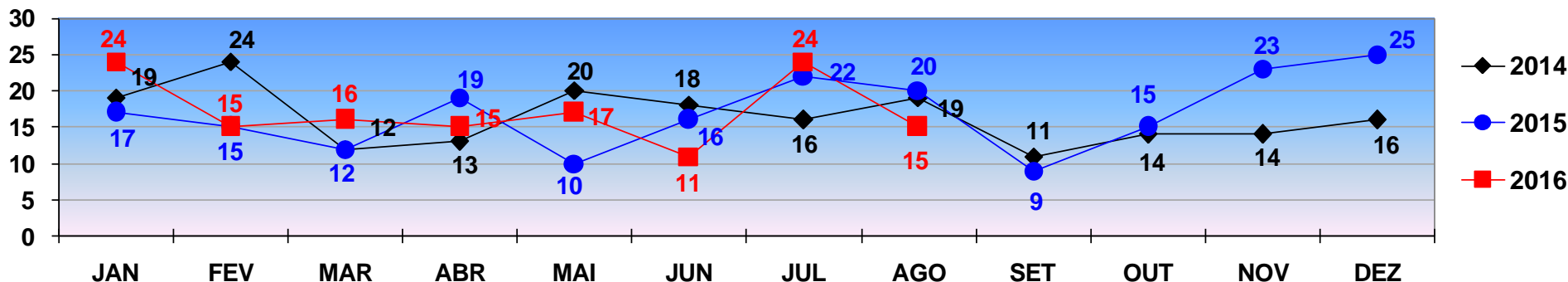

FURTO DE MOTOCICLETA

TOTAL ATÉ 31 DE AGOSTO/2014- 141
TOTAL ATÉ 31 DE AGOSTO/2015- 131
TOTAL ATÉ 31 DE AGOSTO/2016- 137

POLÍCIA JUDICIÁRIA CIVIL



DIRETORIA DE INTELIGÊNCIA – SEÇÃO DE ESTATÍSTICA CRIMINAL

TOTAL DE **VEÍCULOS RECUPERADOS** - Automóveis e Motocicletas
REGIÃO METROPOLITANA - JANEIRO A DEZEMBRO 2014/2015/2016.
PERÍODO DE 01 A 31 AGOSTO DE 2016 - FECHAMENTO.

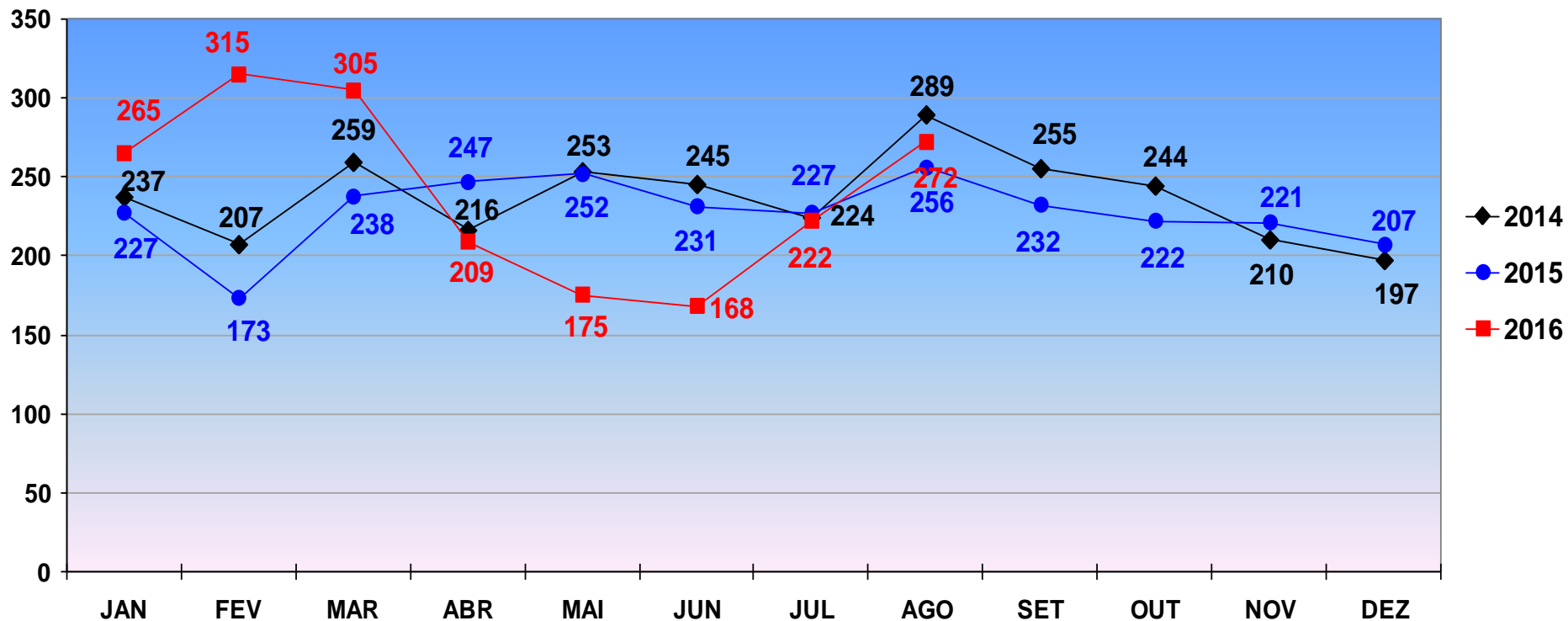

VEÍCULOS RECUPERADOS

TOTAL ATÉ 31 DE AGOSTO/2014 - 1.930
TOTAL ATÉ 31 DE AGOSTO/2015 - 1.851
TOTAL ATÉ 31 DE AGOSTO/2016 - 1.931

POLÍCIA JUDICIÁRIA CIVIL



DIRETORIA DE INTELIGÊNCIA – SEÇÃO DE ESTATÍSTICA CRIMINAL

Comparativo Mensal das Ocorrências de Roubo e Furto de Veículos com o Total de Veículos Recuperados - [CUIABÁ](#) - Período de Janeiro a 31 de Agosto **2016**.

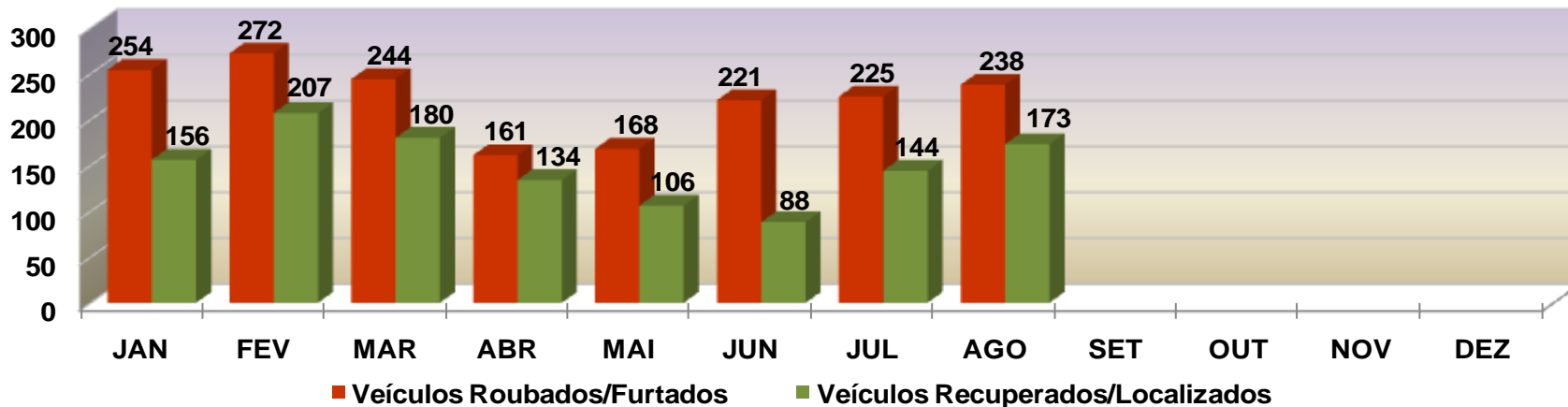

Comparativo Mensal das Ocorrências de Roubo e Furto de Veículos com o Total de Veículos Recuperados - [CUIABÁ](#) - **2015**.

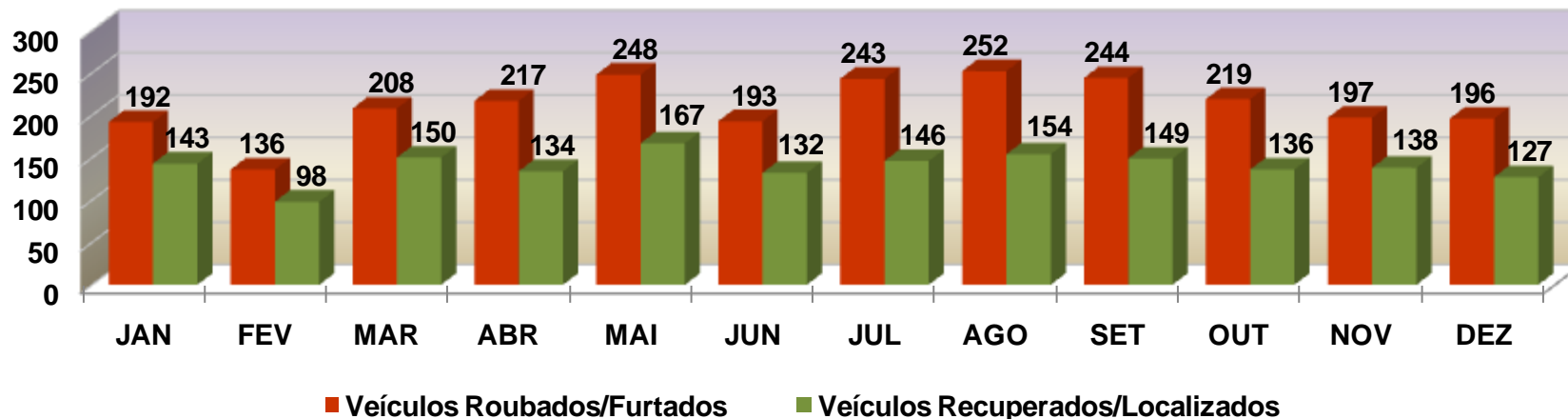

POLÍCIA JUDICIÁRIA CIVIL



DIRETORIA DE INTELIGÊNCIA – SEÇÃO DE ESTATÍSTICA CRIMINAL

Comparativo Mensal das Ocorrências de Roubo e Furto de Veículos com o Total de Veículos Recuperados - [VÁRZEA GRANDE](#) - Período de Janeiro a 31 de Agosto - **2016**.

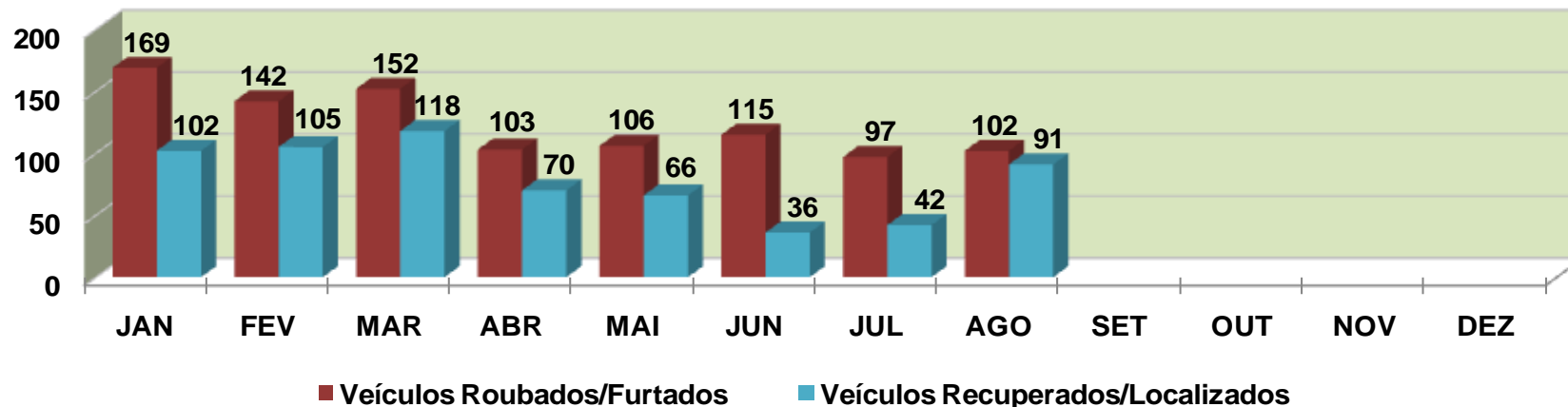

Comparativo Mensal das Ocorrências de Roubo e Furto de Veículos com o Total de Veículos Recuperados - [VÁRZEA GRANDE](#) - **2015**.

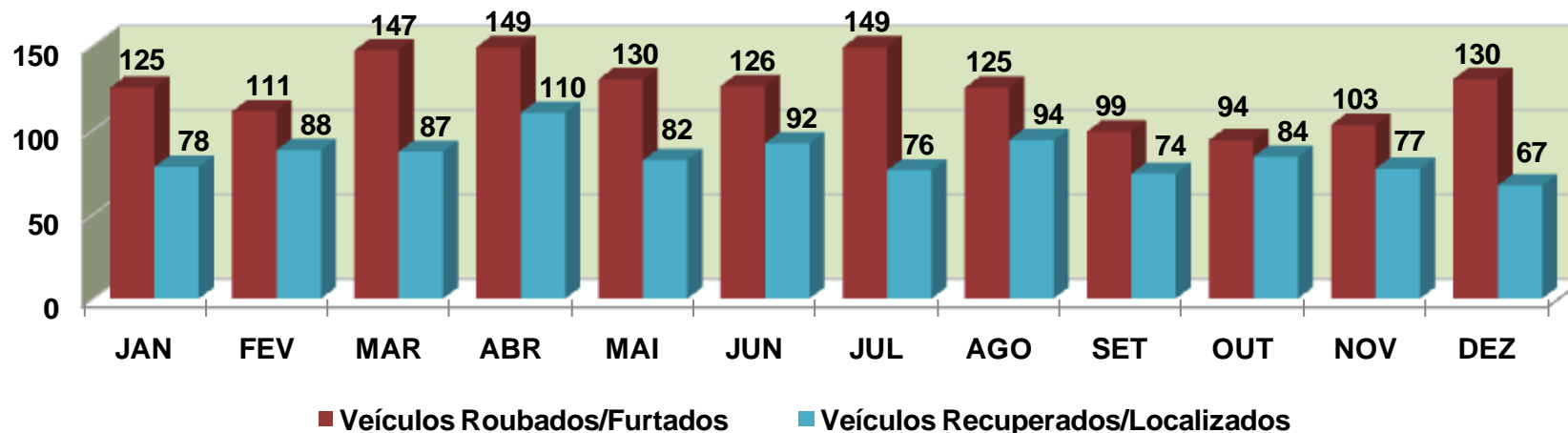

POLÍCIA JUDICIÁRIA CIVIL



DIRETORIA DE INTELIGÊNCIA – SEÇÃO DE ESTATÍSTICA CRIMINAL

PRINCIPAIS MARCA/MODELO DE VEÍCULOS RECUPERADOS - ATENDIDO / DERFVA
PERÍODO DE JANEIRO A 31 AGOSTO DE 2016 - FECHAMENTO.

