

POLÍCIA JUDICIÁRIA CIVIL

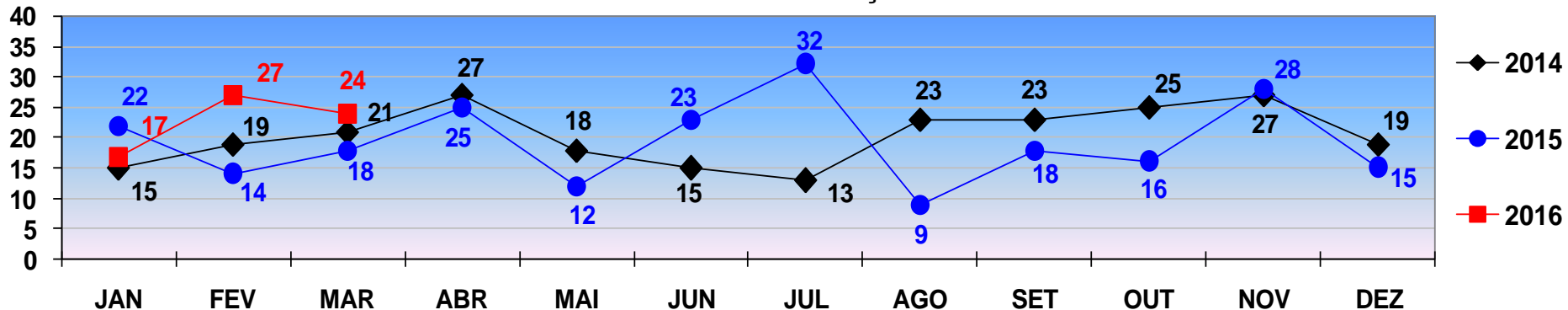

COMPARATIVO - VÍTIMAS DE **HOMICÍDIO**
REGISTRADOS EM **CUIABÁ** - JANEIRO A DEZEMBRO - 2014/2015/2016.
PERÍODO DE 01 A 31 DE MARÇO DE 2016 - FECHAMENTO.



HOMICÍDIO

TOTAL ATÉ 31 DE MARÇO/2014 - 55
TOTAL ATÉ 31 DE MARÇO/2015 - 54
TOTAL ATÉ 31 DE MARÇO/2016 - 68

COMPARATIVO - VÍTIMAS DE **HOMICÍDIO**
REGISTRADOS EM **VÁRZEA GRANDE** - JANEIRO A DEZEMBRO - 2014/2015/2016.
PERÍODO DE 01 A 31 DE MARÇO DE 2016 - FECHAMENTO.

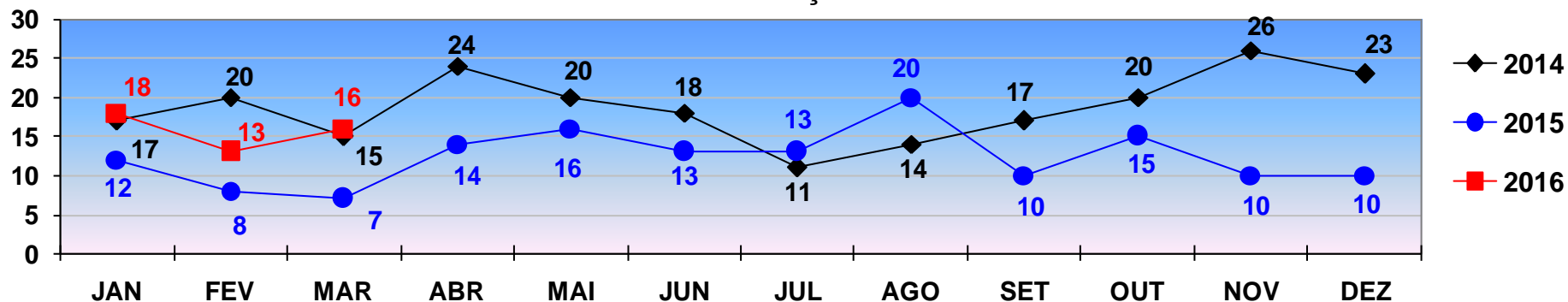

HOMICÍDIO

TOTAL ATÉ 31 DE MARÇO/2014 - 52
TOTAL ATÉ 31 DE MARÇO/2015 - 27
TOTAL ATÉ 31 DE MARÇO/2016 - 47

POLÍCIA JUDICIÁRIA CIVIL



DIRETORIA DE INTELIGÊNCIA – SEÇÃO DE ESTATÍSTICA CRIMINAL

COMPARATIVO - VÍTIMAS DE **ROUBO SEGUIDO DE MORTE**
REGISTRADOS EM **CUIABÁ** - JANEIRO A DEZEMBRO - 2014/2015/2016
PERÍODO DE 01 A 31 DE MARÇO DE 2016 - FECHAMENTO.

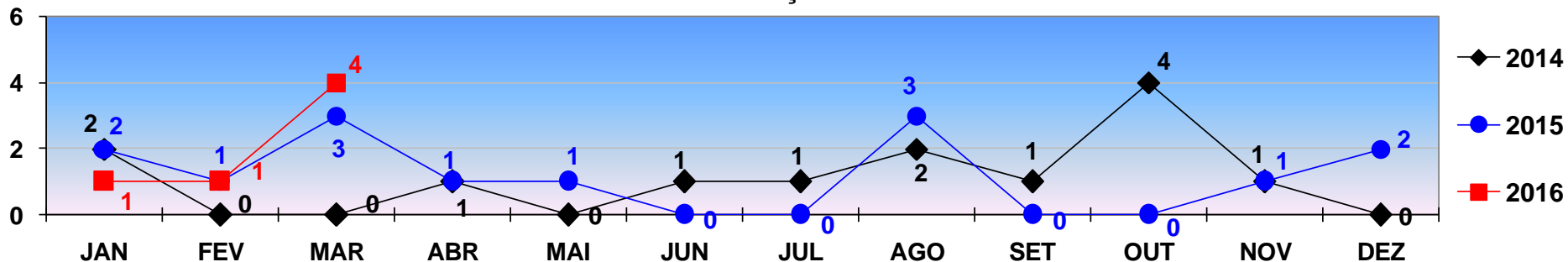

ROUBO SEGUIDO DE MORTE

TOTAL ATÉ 31 DE MARÇO/2014 - 02
TOTAL ATÉ 31 DE MARÇO/2015 - 06
TOTAL ATÉ 31 DE MARÇO/2016 - 06

COMPARATIVO - VÍTIMAS DE **ROUBO SEGUIDO DE MORTE**
REGISTRADOS EM **VÁRZEA GRANDE** - JANEIRO A DEZEMBRO - 2014/2015/2016.
PERÍODO DE 01 A 31 DE MARÇO DE 2016 - FECHAMENTO.

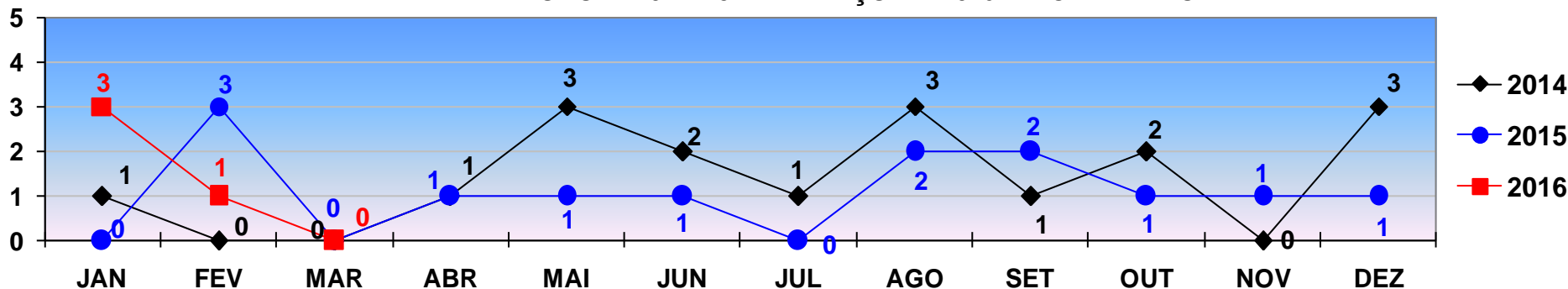

ROUBO SEGUIDO DE MORTE

TOTAL ATÉ 31 DE MARÇO /2014 - 01
TOTAL ATÉ 31 DE MARÇO /2015 - 03
TOTAL ATÉ 31 DE MARÇO /2016 - 04

POLÍCIA JUDICIÁRIA CIVIL



DIRETORIA DE INTELIGÊNCIA – SEÇÃO DE ESTATÍSTICA CRIMINAL

COMPARATIVO DAS OCORRÊNCIAS DE **ROUBO**
REGISTRADOS EM **CUIABÁ** - JANEIRO A DEZEMBRO - 2014/2015/2016
PERÍODO DE 01 A 31 DE MARÇO DE 2016 - FECHAMENTO.

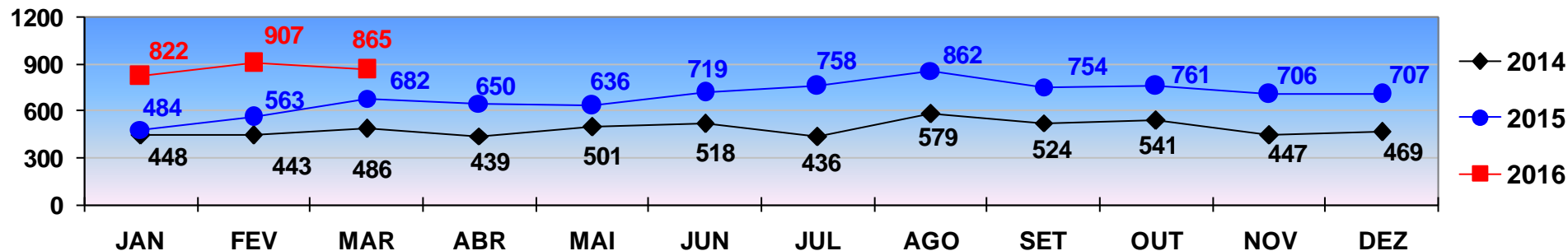

ROUBO

TOTAL ATÉ 31 DE MARÇO / 2014 - 1.377
TOTAL ATÉ 31 DE MARÇO / 2015 - 1.729
TOTAL ATÉ 31 DE MARÇO / 2016 - 2.594

COMPARATIVO DAS OCORRÊNCIAS DE **ROUBO**
REGISTRADOS EM **VÁRZEA GRANDE** - JANEIRO A DEZEMBRO - 2014/2015/2016.
PERÍODO DE 01 A 31 DE MARÇO DE 2016 - FECHAMENTO.

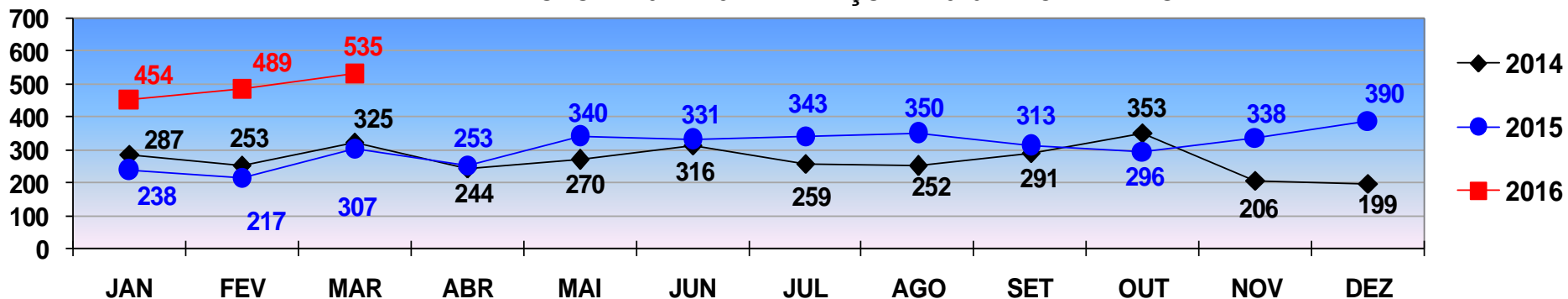

ROUBO

TOTAL ATÉ 31 DE MARÇO / 2014 - 865
TOTAL ATÉ 31 DE MARÇO / 2015 - 762
TOTAL ATÉ 31 DE MARÇO / 2016 - 1.478

POLÍCIA JUDICIÁRIA CIVIL



DIRETORIA DE INTELIGÊNCIA – SEÇÃO DE ESTATÍSTICA CRIMINAL

COMPARATIVO DAS OCORRÊNCIAS DE **FURTO**
REGISTRADOS EM **CUIABÁ** - JANEIRO A DEZEMBRO - 2014/2015/2016.
PERÍODO DE 01 A 31 DE MARÇO DE 2016 - FECHAMENTO.

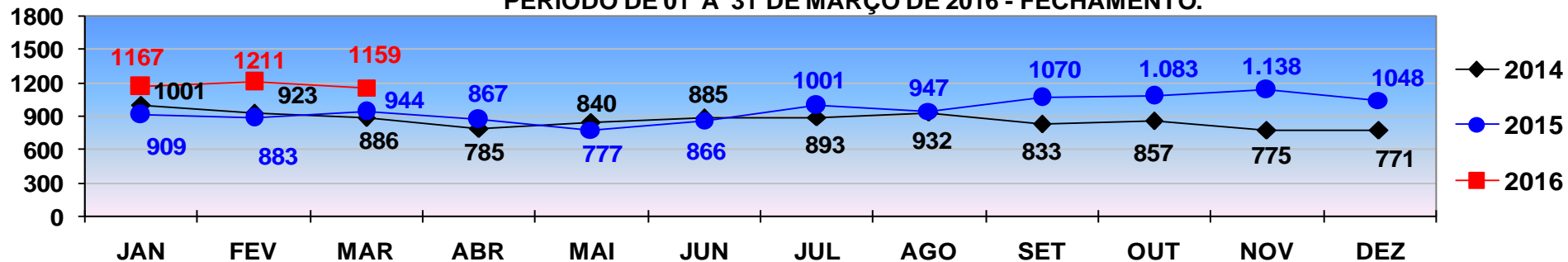

FURTO

TOTAL ATÉ 31 DE MARÇO/2014 - 2.810
TOTAL ATÉ 31 DE MARÇO/2015 - 2.736
TOTAL ATÉ 31 DE MARÇO/2016 - 3.537

COMPARATIVO DAS OCORRÊNCIAS DE **FURTO**
REGISTRADOS EM **VÁRZEA GRANDE** - JANEIRO A DEZEMBRO - 2014/2015/2016.
PERÍODO DE 01 A 31 DE MARÇO DE 2016 - FECHAMENTO .

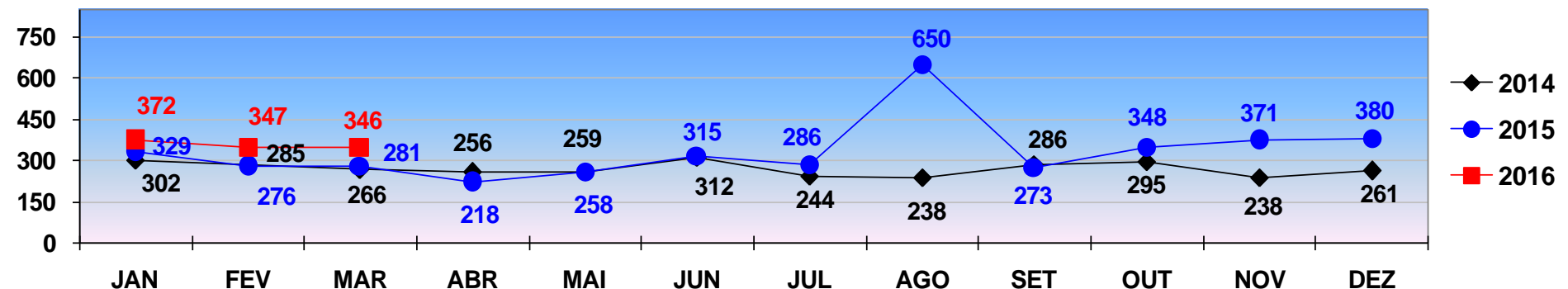

FURTO

TOTAL ATÉ 31 DE MARÇO/2014 - 853
TOTAL ATÉ 31 DE MARÇO/2015 - 886
TOTAL ATÉ 31 DE MARÇO/2016 - 1.065

POLÍCIA JUDICIÁRIA CIVIL



DIRETORIA DE INTELIGÊNCIA – SEÇÃO DE ESTATÍSTICA CRIMINAL

COMPARATIVO DAS OCORRÊNCIAS DE **ROUBO DE AUTOMÓVEL**
REGISTRADOS EM **CUIABÁ** - JANEIRO A DEZEMBRO - 2014/2015/2016.
PERÍODO DE 01 A 31 DE MARÇO DE 2016 - FECHAMENTO.

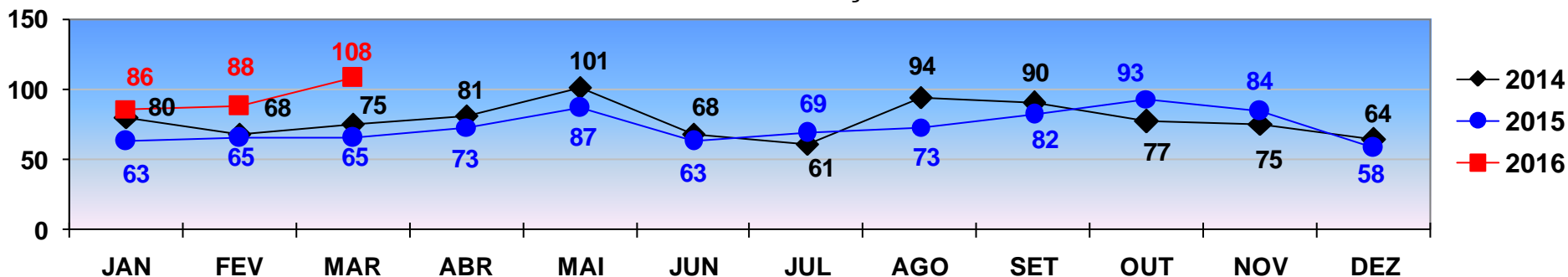

ROUBO DE AUTOMÓVEL

TOTAL ATÉ 31 DE MARÇO /2014 - 223
TOTAL ATÉ 31 DE MARÇO /2015 - 193
TOTAL ATÉ 31 DE MARÇO /2016 - 282

COMPARATIVO DAS OCORRÊNCIAS DE **ROUBO DE AUTOMÓVEL**
REGISTRADOS EM **VÁRZEA GRANDE** - JANEIRO A DEZEMBRO - 2014/2015/2016.
PERÍODO DE 01 A 31 DE MARÇO DE 2016 - FECHAMENTO.

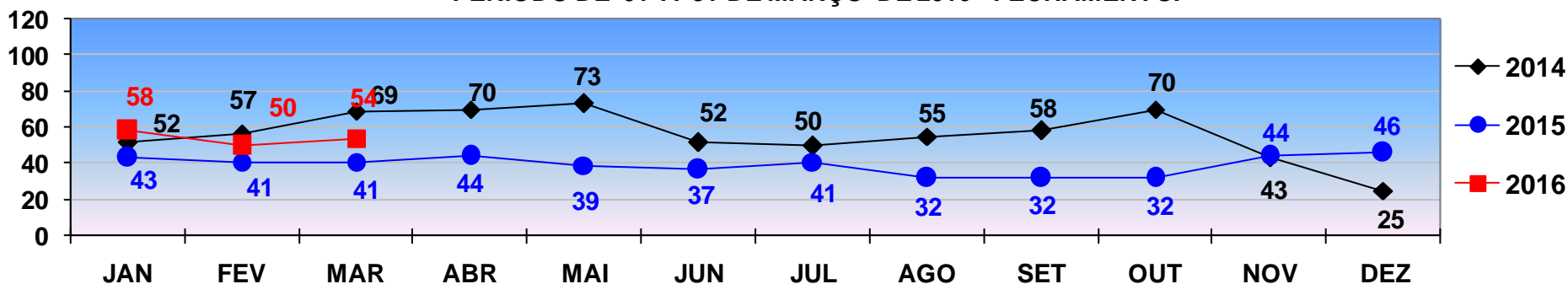

ROUBO DE AUTOMÓVEL

TOTAL ATÉ 31 DE MARÇO /2014 - 178
TOTAL ATÉ 31 DE MARÇO /2015 - 125
TOTAL ATÉ 31 DE MARÇO /2016 - 162

POLÍCIA JUDICIÁRIA CIVIL



DIRETORIA DE INTELIGÊNCIA – SEÇÃO DE ESTATÍSTICA CRIMINAL

COMPARATIVO DAS OCORRÊNCIAS DE **ROUBO DE MOTOCICLETA**
REGISTRADOS EM **CUIABÁ** - JANEIRO A DEZEMBRO - 2014/2015/2016.
PERÍODO DE 01 A 31 DE MARÇO DE 2016 - FECHAMENTO.

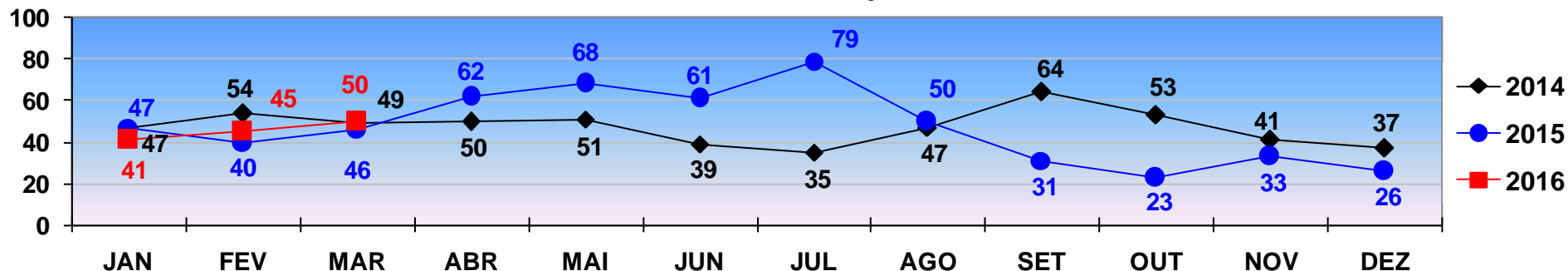

ROUBO DE MOTOCICLETA

TOTAL ATÉ 31 DE MARÇO/2014 - 150
TOTAL ATÉ 31 DE MARÇO/2015 - 133
TOTAL ATÉ 31 DE MARÇO/2016 - 136

COMPARATIVO DAS OCORRÊNCIAS DE **ROUBO DE MOTOCICLETA**
REGISTRADOS EM **VÁRZEA GRANDE** - JANEIRO A DEZEMBRO - 2014/2015/2016.
PERÍODO DE 01 A 31 DE MARÇO DE 2016 - FECHAMENTO.

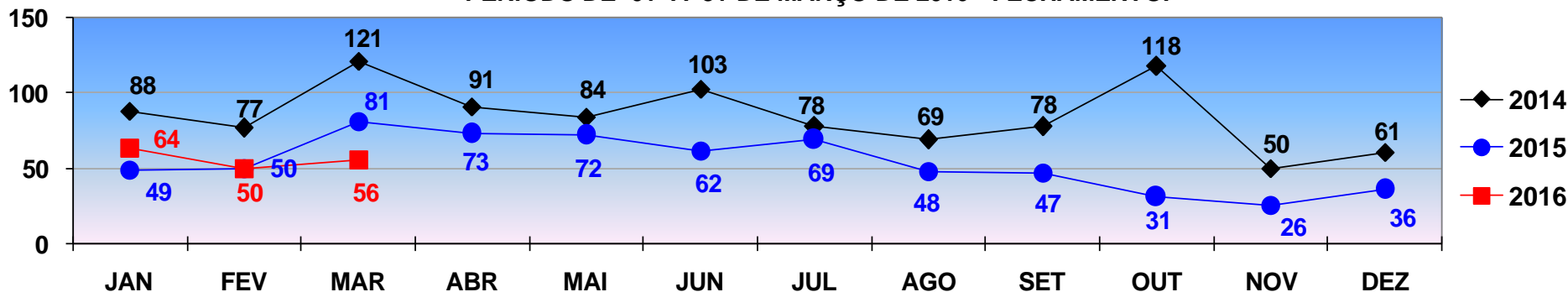

ROUBO DE MOTOCICLETA

TOTAL ATÉ 31 DE MARÇO /2014- 286
TOTAL ATÉ 31 DE MARÇO /2015- 180
TOTAL ATÉ 31 DE MARÇO /2016- 170

POLÍCIA JUDICIÁRIA CIVIL



DIRETORIA DE INTELIGÊNCIA – SEÇÃO DE ESTATÍSTICA CRIMINAL

COMPARATIVO DAS OCORRÊNCIAS DE **FURTO DE AUTOMÓVEL**
REGISTRADOS EM **CUIABÁ** - JANEIRO A DEZEMBRO - 2014/2015/2016.
PERÍODO DE 01 A 31 DE MARÇO DE 2016 - FECHAMENTO.

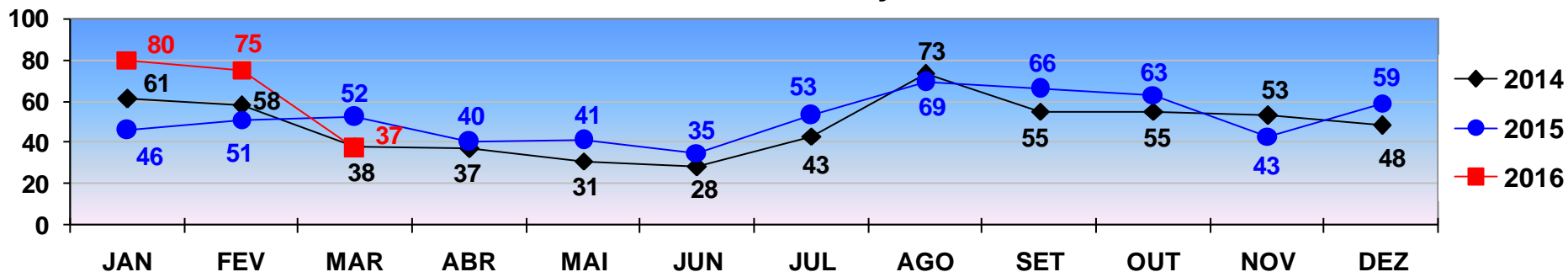

FURTO DE AUTOMÓVEL

TOTAL ATÉ 31 DE MARÇO/2014 - 157
TOTAL ATÉ 31 DE MARÇO/2015 - 149
TOTAL ATÉ 31 DE MARÇO/2016 - 192

COMPARATIVO DAS OCORRÊNCIAS DE **FURTO DE AUTOMÓVEL**
REGISTRADOS EM **VÁRZEA GRANDE** - JANEIRO A DEZEMBRO - 2014/2015/2016.
PERÍODO DE 01 A 31 DE MARÇO DE 2016 - FECHAMENTO.

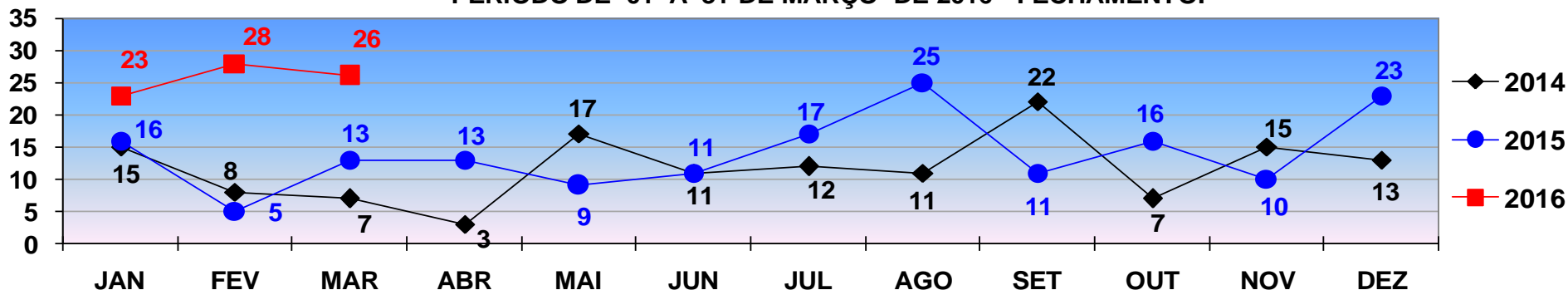

FURTO DE AUTOMÓVEL

TOTAL ATÉ 31 DE MARÇO /2014- 30
TOTAL ATÉ 31 DE MARÇO /2015- 34
TOTAL ATÉ 31 DE MARÇO /2016- 77

POLÍCIA JUDICIÁRIA CIVIL



COMPARATIVO DAS OCORRÊNCIAS DE **FURTO DE MOTOCICLETA**
REGISTRADOS EM **CUIABÁ** - JANEIRO A DEZEMBRO - 2014/2015/2016.
PERÍODO DE 01 A 31 DE MARÇO DE 2016 - FECHAMENTO.

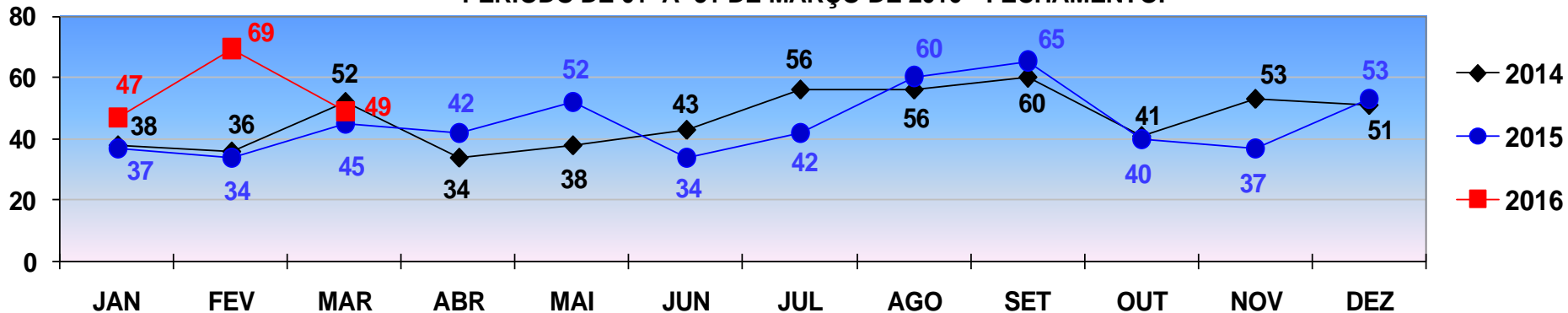

FURTO DE MOTOCICLETA

TOTAL ATÉ 31 DE MARÇO/2014- 126
TOTAL ATÉ 31 DE MARÇO/2015- 116
TOTAL ATÉ 31 DE MARÇO/2016- 165

COMPARATIVO DAS OCORRÊNCIAS DE **FURTO DE MOTOCICLETA**
REGISTRADOS EM **VÁRZEA GRANDE** - JANEIRO A DEZEMBRO - 2014/2015/2016.
PERÍODO DE 01 A 31 DE MARÇO DE 2016 - FECHAMENTO.

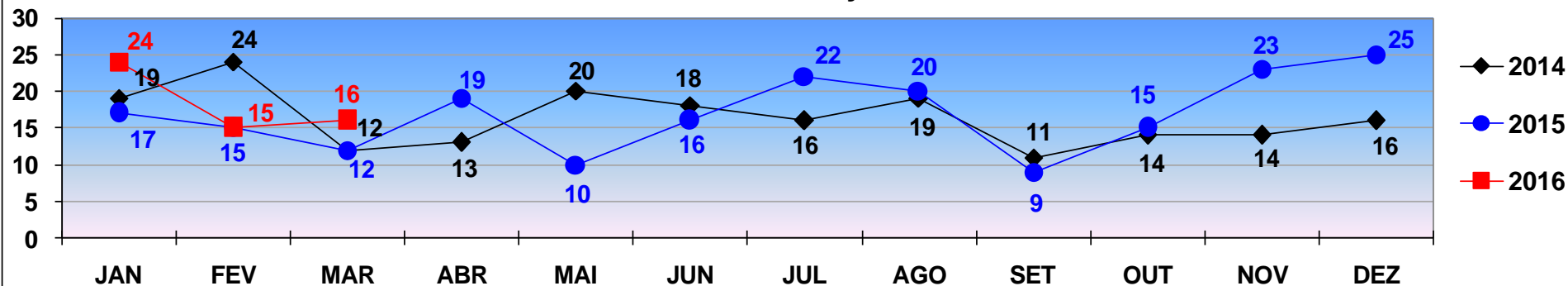

FURTO DE MOTOCICLETA

TOTAL ATÉ 31 DE MARÇO /2014- 55
TOTAL ATÉ 31 DE MARÇO /2015- 44
TOTAL ATÉ 31 DE MARÇO /2016- 55

POLÍCIA JUDICIÁRIA CIVIL



DIRETORIA DE INTELIGÊNCIA – SEÇÃO DE ESTATÍSTICA CRIMINAL

TOTAL DE **VEÍCULOS RECUPERADOS** - Automóveis e Motocicletas
REGIÃO METROPOLITANA - JANEIRO A DEZEMBRO 2014/2015/2016.
PERÍODO DE 01 A 31 DE MARÇO DE 2016 - FECHAMENTO.

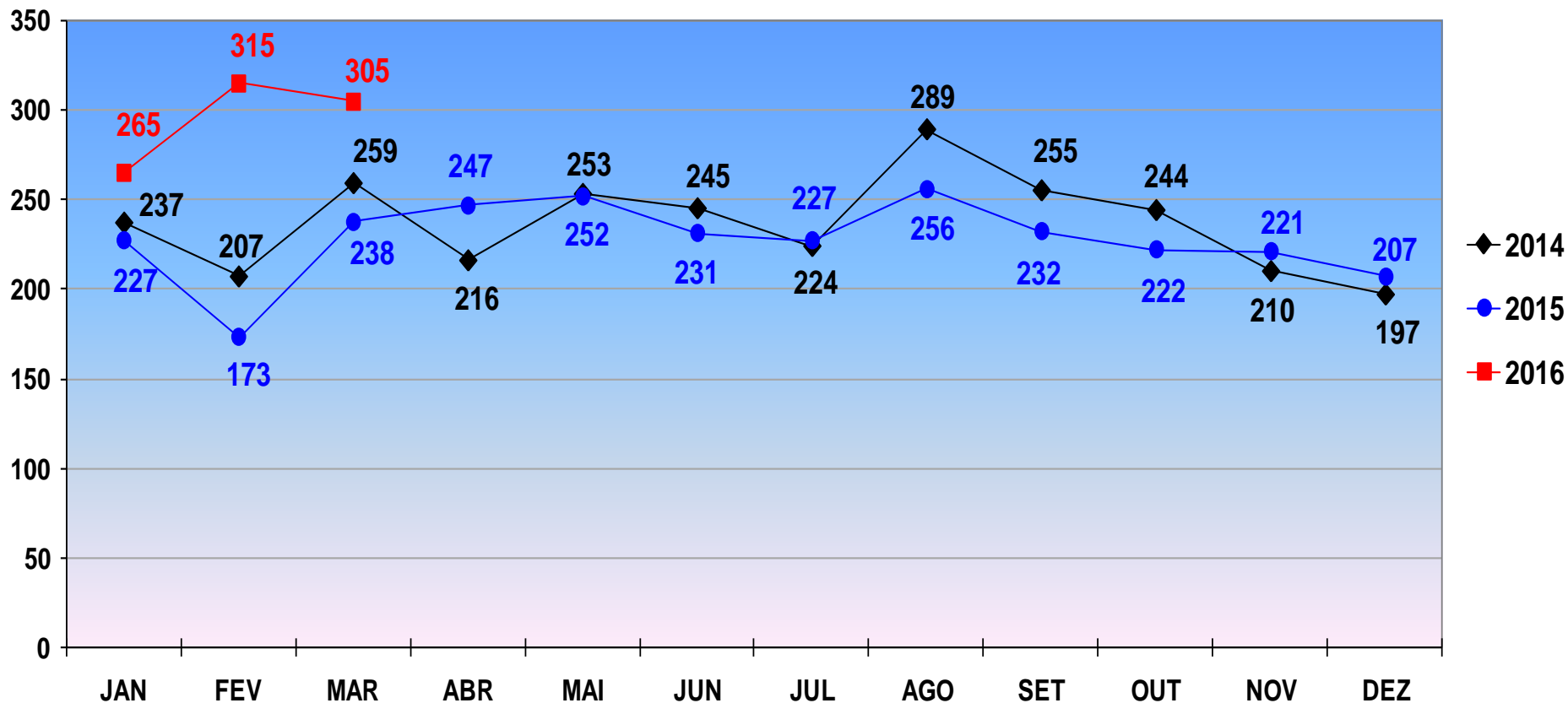

VEÍCULOS RECUPERADOS

TOTAL ATÉ 31 DE MARÇO/2014 - 703
TOTAL ATÉ 31 DE MARÇO/2015 - 638
TOTAL ATÉ 31 DE MARÇO/2016 - 885

POLÍCIA JUDICIÁRIA CIVIL



DIRETORIA DE INTELIGÊNCIA – SEÇÃO DE ESTATÍSTICA CRIMINAL

Comparativo Mensal das Ocorrências de Roubo e Furto de Veículos com o Total de Veículos Recuperados - **CUIABÁ** - Período de Janeiro a 31 de Março - FECHAMENTO 2016

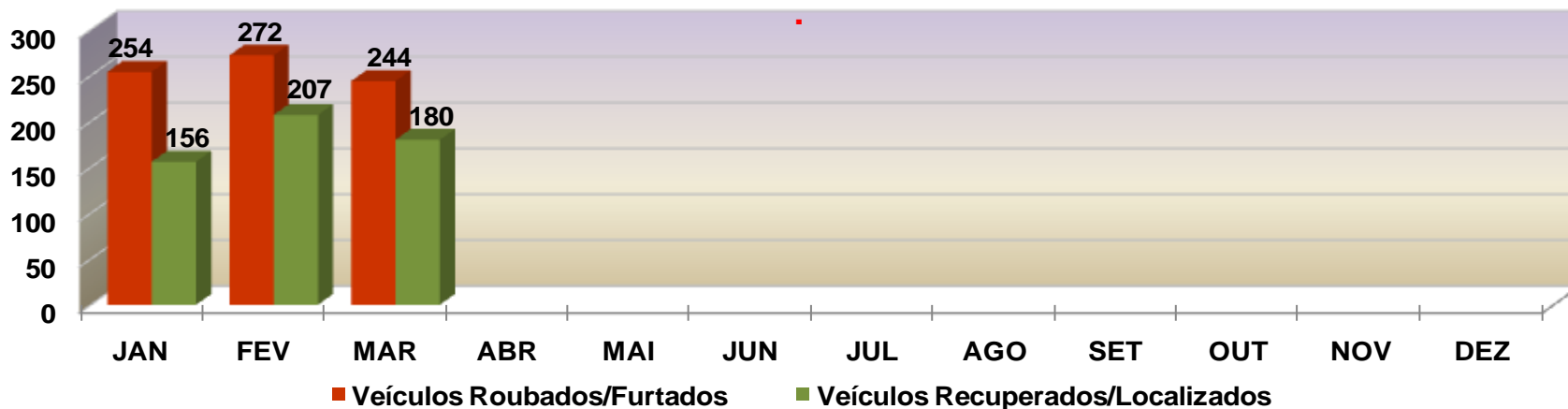

Comparativo Mensal das Ocorrências de Roubo e Furto de Veículos com o Total de Veículos Recuperados - **CUIABÁ** - 2015.

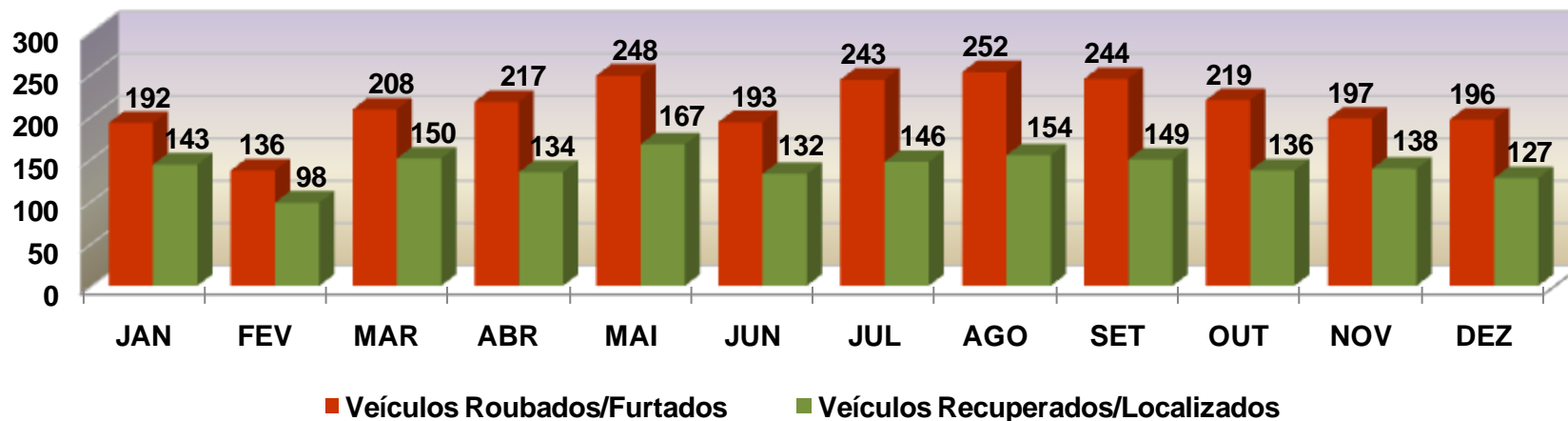

POLÍCIA JUDICIÁRIA CIVIL



DIRETORIA DE INTELIGÊNCIA – SEÇÃO DE ESTATÍSTICA CRIMINAL

Comparativo Mensal das Ocorrências de Roubo e Furto de Veículos com o Total de Veículos Recuperados - VÁRZEA GRANDE - Período de Janeiro a 31 de Março - **2016**.

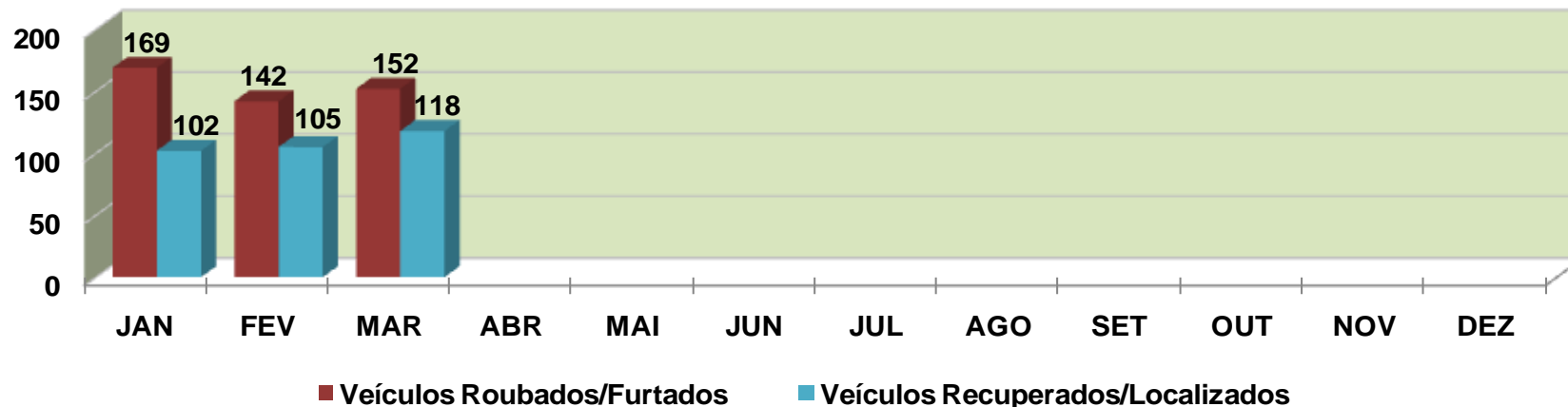

Comparativo Mensal das Ocorrências de Roubo e Furto de Veículos com o Total de Veículos Recuperados - VÁRZEA GRANDE - **2015**.

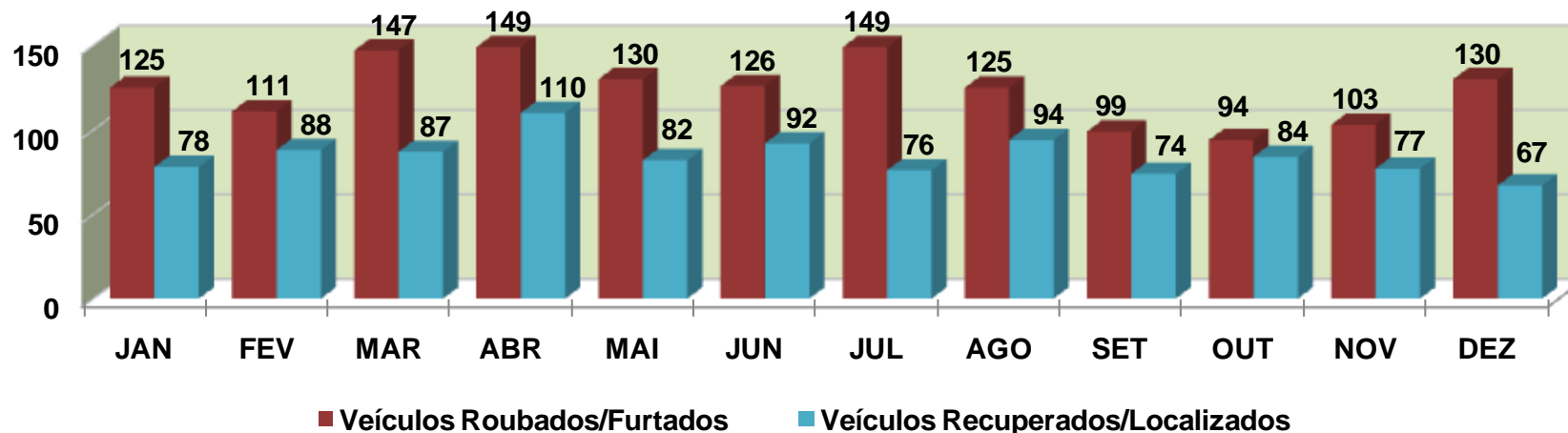

POLÍCIA JUDICIÁRIA CIVIL



DIRETORIA DE INTELIGÊNCIA – SEÇÃO DE ESTATÍSTICA CRIMINAL

PRINCIPAIS MARCA/MODELO DE VEÍCULOS RECUPERADOS - ATENDIDO / DERFVA
PERÍODO DE JANEIRO A 31 DE MARÇO DE 2016.

