

# POLÍCIA JUDICIÁRIA CIVIL

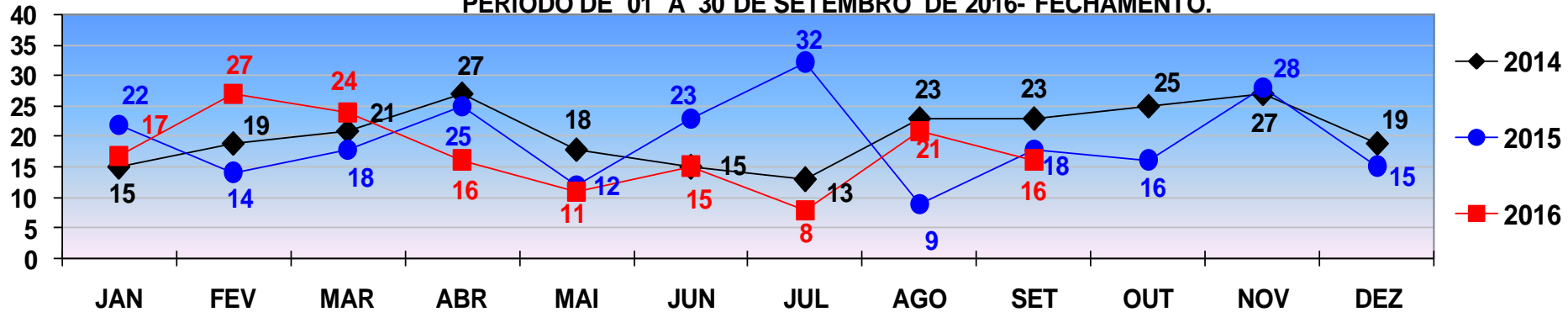

COMPARATIVO - VÍTIMAS DE **HOMICÍDIO**  
REGISTRADOS EM **CUIABÁ** - JANEIRO A DEZEMBRO - 2014/2015/2016.  
PERÍODO DE 01 A 30 DE SETEMBRO DE 2016- FECHAMENTO.



**HOMICÍDIO**

TOTAL ATÉ 30 DE SETEMBRO /2014 - 174  
TOTAL ATÉ 30 DE SETEMBRO /2015 - 173  
TOTAL ATÉ 30 DE SETEMBRO /2016- 155

COMPARATIVO - VÍTIMAS DE **HOMICÍDIO**  
REGISTRADOS EM **VÁRZEA GRANDE** - JANEIRO A DEZEMBRO - 2014/2015/2016.  
PERÍODO DE 01 A 30 DE SETEMBRO DE 2016- FECHAMENTO.

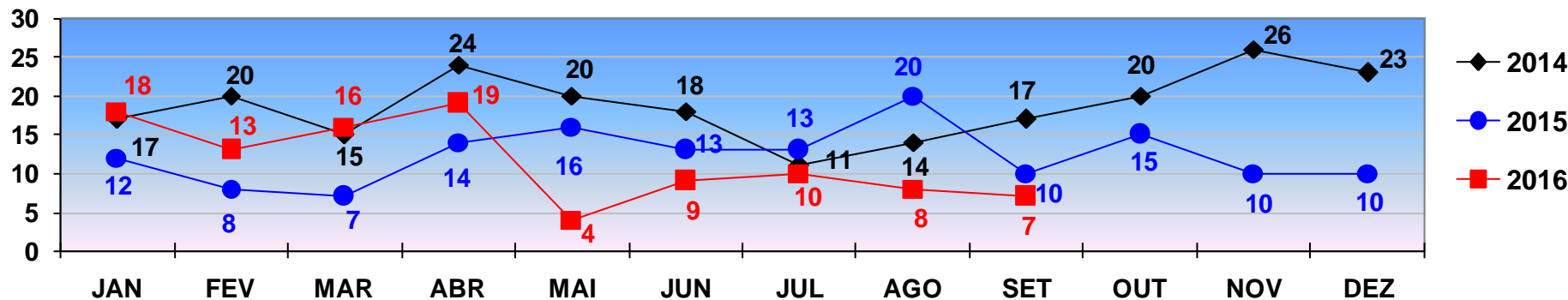

**HOMICÍDIO**

TOTAL ATÉ 30 DE SETEMBRO/ 2014 - 156  
TOTAL ATÉ 30 DE SETEMBRO/ 2015 - 113  
TOTAL ATÉ 30 DE SETEMBRO/ 2016 - 104

# POLÍCIA JUDICIÁRIA CIVIL



## DIRETORIA DE INTELIGÊNCIA – SEÇÃO DE ESTATÍSTICA CRIMINAL

COMPARATIVO - VÍTIMAS DE **ROUBO SEGUIDO DE MORTE**  
REGISTRADOS EM **CUIABÁ** - JANEIRO A DEZEMBRO - 2014/2015/2016  
PERÍODO DE 01 A 30 DE SETEMBRO DE 2016- FECHAMENTO .

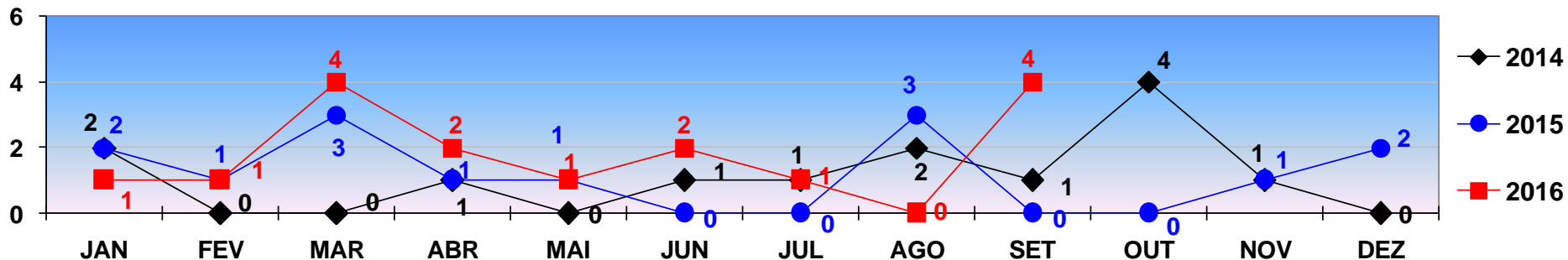

**ROUBO SEGUIDO DE MORTE**

TOTAL ATÉ 30 DE SETEMBRO/2014 - 08  
TOTAL ATÉ 30 DE SETEMBRO/2015- 11  
TOTAL ATÉ 30 DE SETEMBRO/2016 - 16

COMPARATIVO - VÍTIMAS DE **ROUBO SEGUIDO DE MORTE**  
REGISTRADOS EM **VÁRZEA GRANDE** - JANEIRO A DEZEMBRO - 2014/2015/2016.  
PERÍODO DE 01 A 30 DE SETEMBRO DE 2016 - FECHAMENTO.

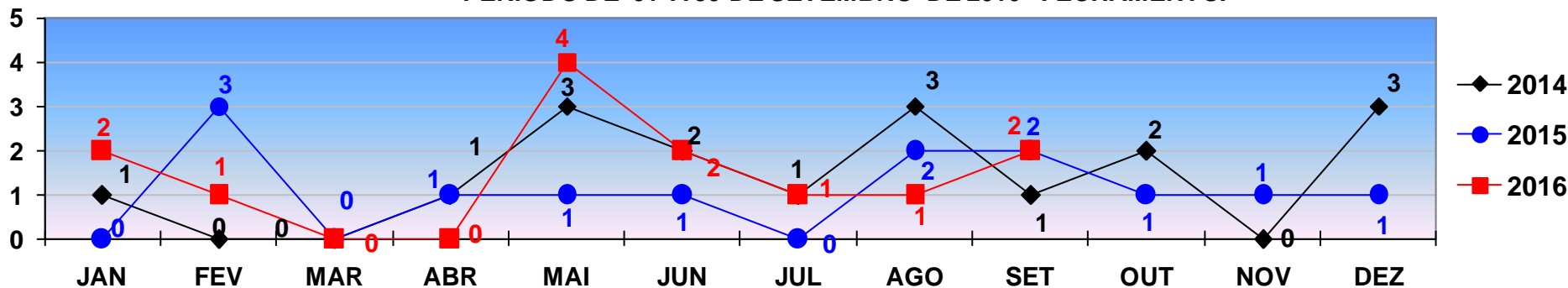

**ROUBO SEGUIDO DE MORTE**

TOTAL ATÉ 30 DE SETEMBRO/2014 - 12  
TOTAL ATÉ 30 DE SETEMBRO/2015 - 10  
TOTAL ATÉ 30 DE SETEMBRO/2016 - 13

# POLÍCIA JUDICIÁRIA CIVIL



## DIRETORIA DE INTELIGÊNCIA – SEÇÃO DE ESTATÍSTICA CRIMINAL

COMPARATIVO DAS OCORRÊNCIAS DE **ROUBO**  
REGISTRADOS EM **CUIABÁ** - JANEIRO A DEZEMBRO - 2014/2015/2016  
PERÍODO DE 01 A 30 DE SETEMBRO DE 2016 - FECHAMENTO.

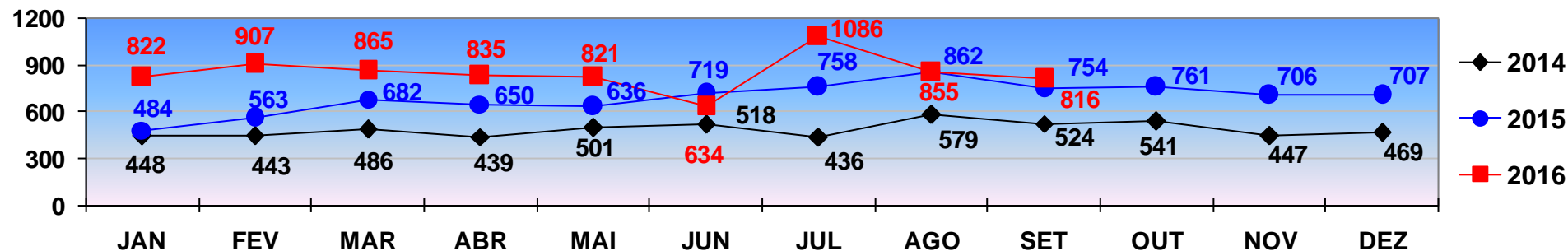

**ROUBO**

TOTAL ATÉ 30 DE SETEMBRO/2014 - 4.374  
TOTAL ATÉ 30 DE SETEMBRO/2015 - 6.108  
TOTAL ATÉ 30 DE SETEMBRO/2016 - 7.641

COMPARATIVO DAS OCORRÊNCIAS DE **ROUBO**  
REGISTRADOS EM **VÁRZEA GRANDE** - JANEIRO A DEZEMBRO - 2014/2015/2016.  
PERÍODO DE 01 A 30 DE SETEMBRO DE 2016 - FECHAMENTO.

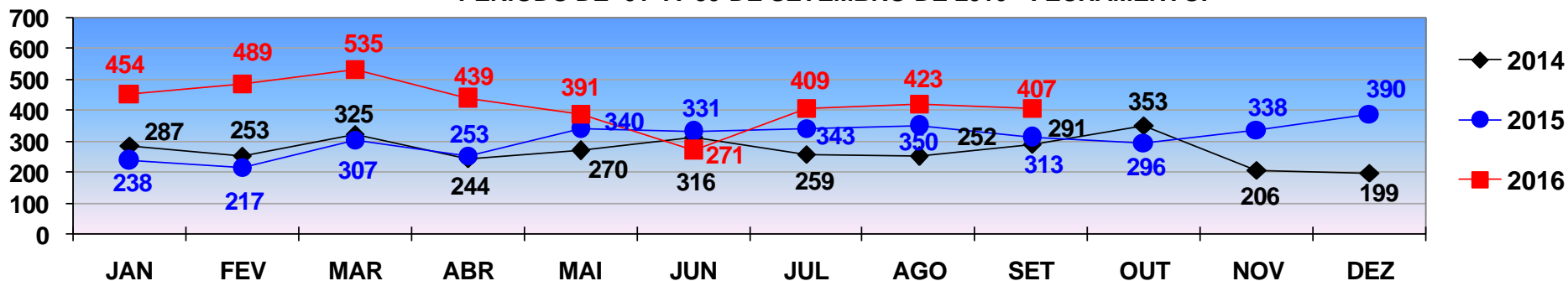

**ROUBO**

TOTAL ATÉ 30 DE SETEMBRO/2014 - 2.497  
TOTAL ATÉ 30 DE SETEMBRO/2015 - 2.692  
TOTAL ATÉ 30 DE SETEMBRO/2016 - 3.818

# POLÍCIA JUDICIÁRIA CIVIL



## DIRETORIA DE INTELIGÊNCIA – SEÇÃO DE ESTATÍSTICA CRIMINAL

COMPARATIVO DAS OCORRÊNCIAS DE **FURTO**  
REGISTRADOS EM **CUIABÁ** - JANEIRO A DEZEMBRO - 2014/2015/2016.  
PERÍODO DE 01 A 30 DE SETEMBRO DE 2016 - FECHAMENTO.

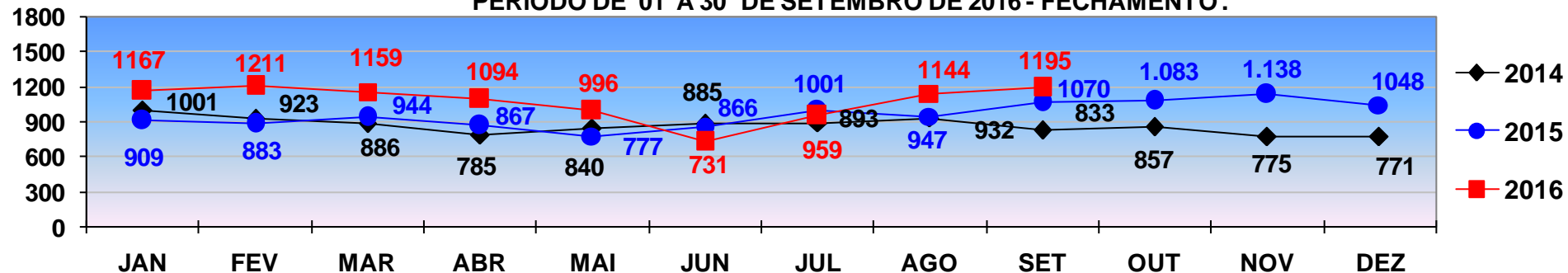

**FURTO**

TOTAL ATÉ 30 DE SETEMBRO/2014 - 7.978  
TOTAL ATÉ 30 DE SETEMBRO/2015 - 8.264  
TOTAL ATÉ 30 DE SETEMBRO/2016 - 9.656

COMPARATIVO DAS OCORRÊNCIAS DE **FURTO**  
REGISTRADOS EM **VÁRZEA GRANDE** - JANEIRO A DEZEMBRO - 2014/2015/2016.  
PERÍODO DE 01 A 30 DE SETEMBRO DE 2016 - FECHAMENTO.

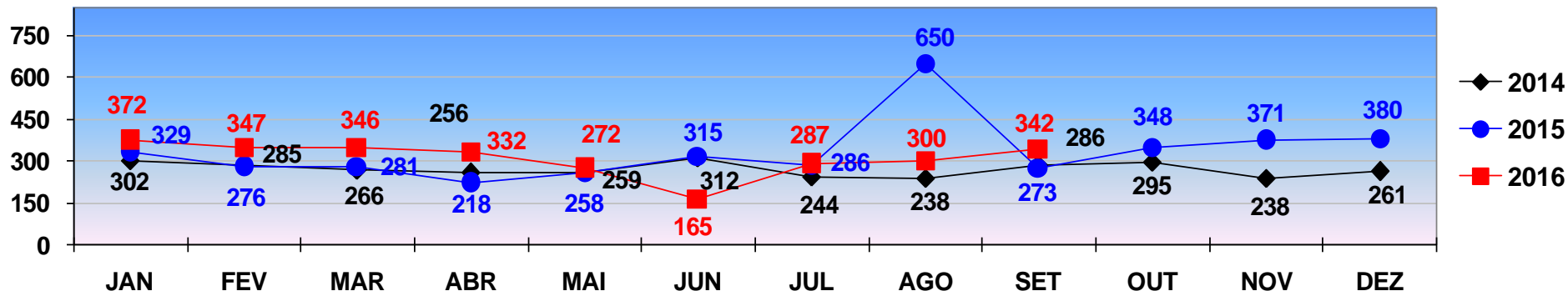

**FURTO**

TOTAL ATÉ 30 DE SETEMBRO/2014 - 2.448  
TOTAL ATÉ 30 DE SETEMBRO/2015 - 2.886  
TOTAL ATÉ 30 DE SETEMBRO/2016 - 2.763

# POLÍCIA JUDICIÁRIA CIVIL



## DIRETORIA DE INTELIGÊNCIA – SEÇÃO DE ESTATÍSTICA CRIMINAL

COMPARATIVO DAS OCORRÊNCIAS DE **ROUBO DE AUTOMÓVEL**  
REGISTRADOS EM **CUIABÁ** - JANEIRO A DEZEMBRO - 2014/2015/2016.  
PERÍODO DE 01 A 30 DE SETEMBRO DE 2016 - FECHAMENTO.

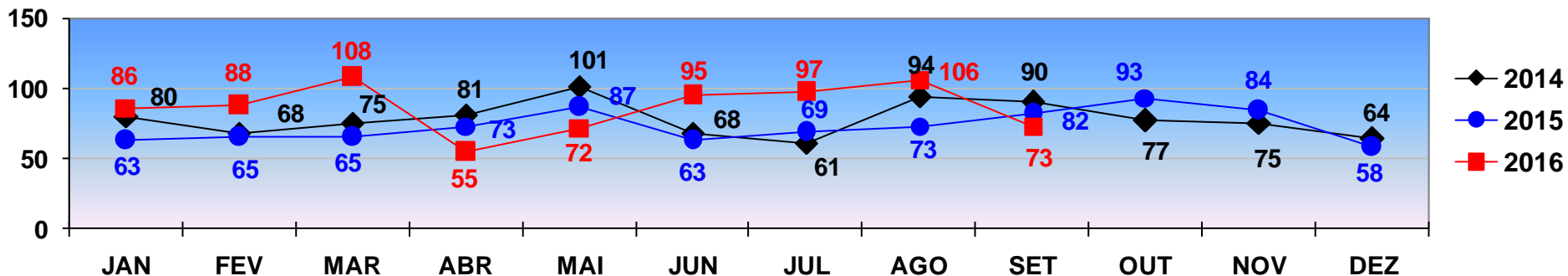

**ROUBO DE AUTOMÓVEL**

TOTAL ATÉ 30 DE SETEMBRO/2014 - 718  
TOTAL ATÉ 30 DE SETEMBRO/2015 - 640  
TOTAL ATÉ 30 DE SETEMBRO/2016 - 780

COMPARATIVO DAS OCORRÊNCIAS DE **ROUBO DE AUTOMÓVEL**  
REGISTRADOS EM **VÁRZEA GRANDE** - JANEIRO A DEZEMBRO - 2014/2015/2016.  
PERÍODO DE 01 A 30 DE SETEMBRO DE 2016 - FECHAMENTO.

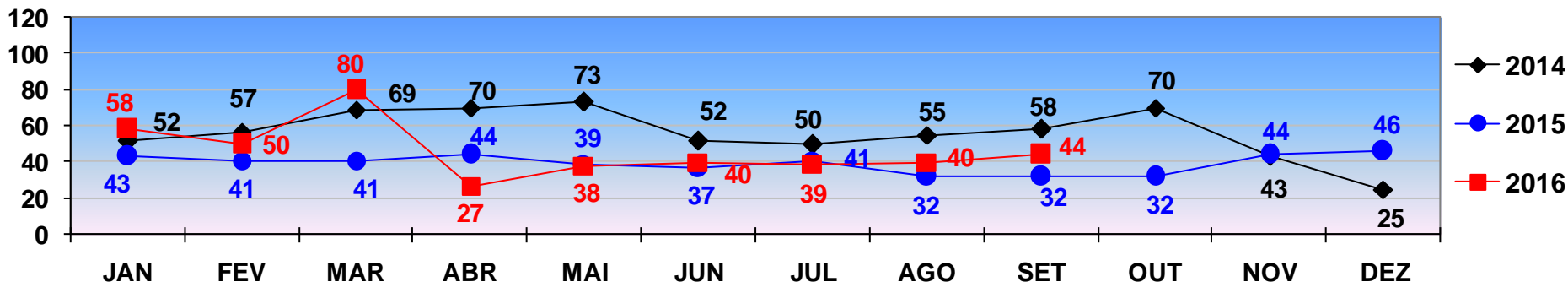

**ROUBO DE AUTOMÓVEL**

TOTAL ATÉ 30 DE SETEMBRO/2014 - 536  
TOTAL ATÉ 30 DE SETEMBRO/2015 - 350  
TOTAL ATÉ 30 DE SETEMBRO/2016 - 416

# POLÍCIA JUDICIÁRIA CIVIL



## DIRETORIA DE INTELIGÊNCIA – SEÇÃO DE ESTATÍSTICA CRIMINAL

COMPARATIVO DAS OCORRÊNCIAS DE **ROUBO DE MOTOCICLETA**  
REGISTRADOS EM **CUIABÁ** - JANEIRO A DEZEMBRO - 2014/2015/2016.  
PERÍODO DE 01 A 30 DE SETEMBRO DE 2016 - FECHAMENTO .

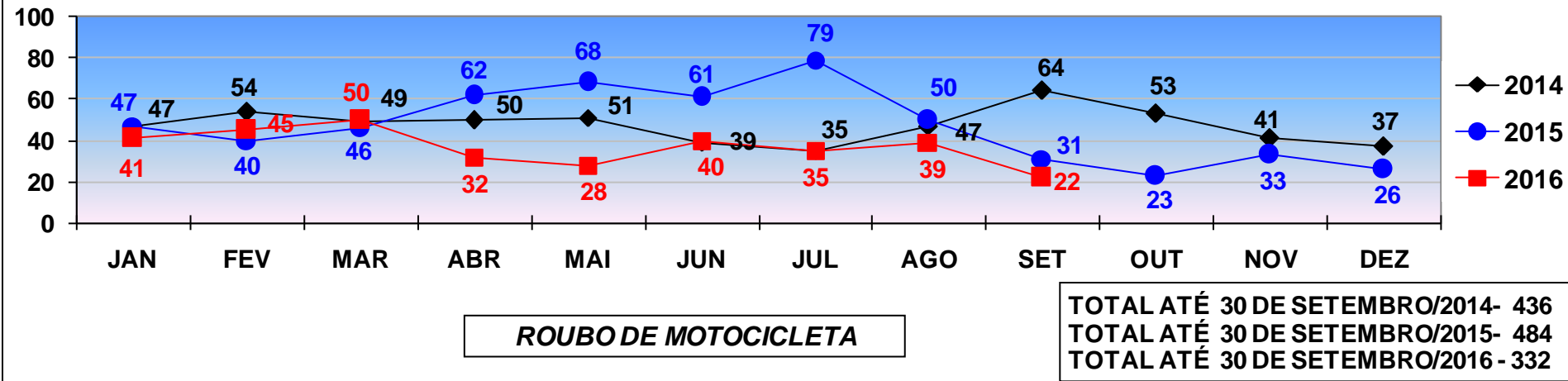

COMPARATIVO DAS OCORRÊNCIAS DE **ROUBO DE MOTOCICLETA**  
REGISTRADOS EM **VÁRZEA GRANDE** - JANEIRO A DEZEMBRO - 2014/2015/2016.  
PERÍODO DE 01 A 30 DE SETEMBRO DE 2016 - FECHAMENTO .

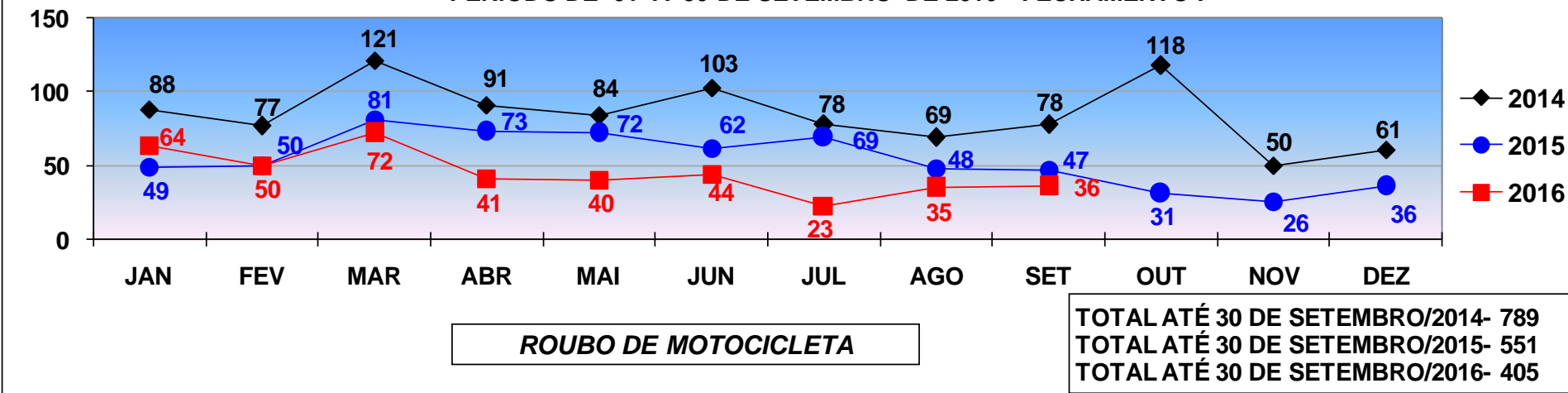

# POLÍCIA JUDICIÁRIA CIVIL



## DIRETORIA DE INTELIGÊNCIA – SEÇÃO DE ESTATÍSTICA CRIMINAL

COMPARATIVO DAS OCORRÊNCIAS DE **FURTO DE AUTOMÓVEL**  
REGISTRADOS EM **CUIABÁ** - JANEIRO A DEZEMBRO - 2014/2015/2016.  
PERÍODO DE 01 A 30 DE SETEMBRO DE 2016 - FECHAMENTO.

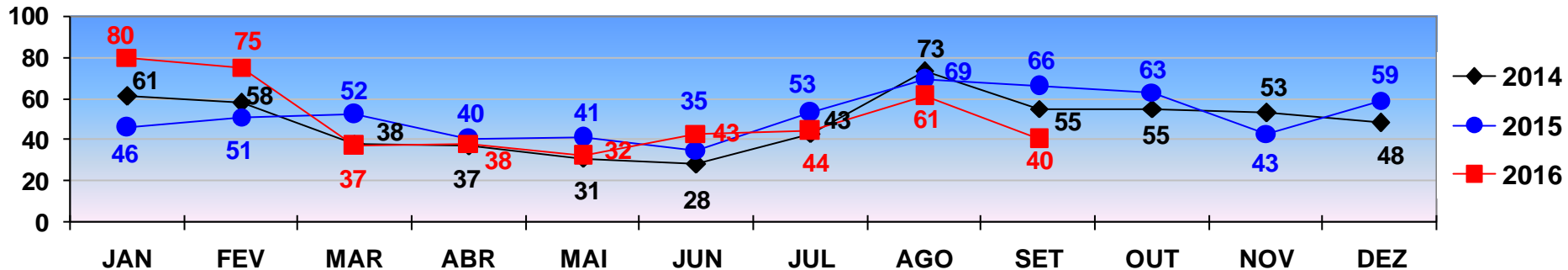

**FURTO DE AUTOMÓVEL**

TOTAL ATÉ 30 DE SETEMBRO/2014 - 424  
TOTAL ATÉ 30 DE SETEMBRO/2015 - 453  
TOTAL ATÉ 30 DE SETEMBRO/2016 - 450

COMPARATIVO DAS OCORRÊNCIAS DE **FURTO DE AUTOMÓVEL**  
REGISTRADOS EM **VÁRZEA GRANDE** - JANEIRO A DEZEMBRO - 2014/2015/2016.  
PERÍODO DE 01 A 30 DE SETEMBRO DE 2016 - FECHAMENTO.

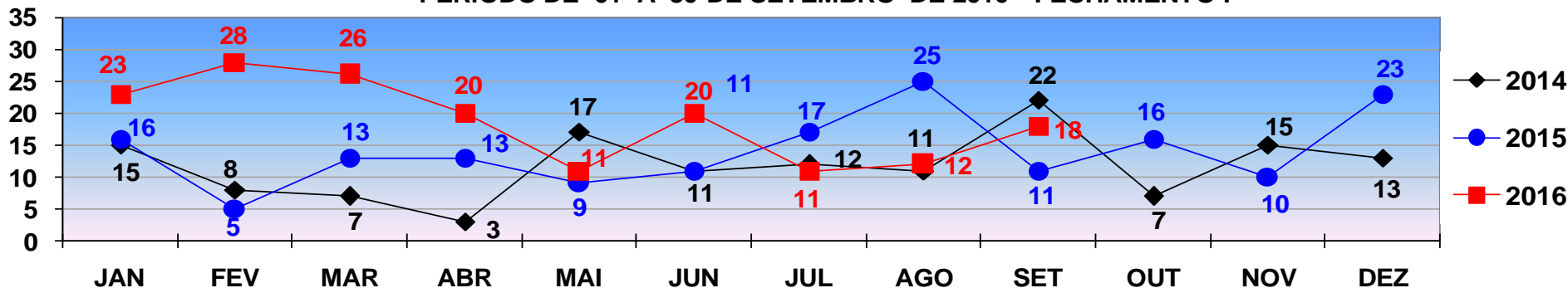

**FURTO DE AUTOMÓVEL**

TOTAL ATÉ 30 DE SETEMBRO/2014 - 106  
TOTAL ATÉ 30 DE SETEMBRO/2015 - 120  
TOTAL ATÉ 30 DE SETEMBRO/2016 - 169

# POLÍCIA JUDICIÁRIA CIVIL



## DIRETORIA DE INTELIGÊNCIA – SEÇÃO DE ESTATÍSTICA CRIMINAL

COMPARATIVO DAS OCORRÊNCIAS DE **FURTO DE MOTOCICLETA**  
REGISTRADOS EM **CUIABÁ** - JANEIRO A DEZEMBRO - 2014/2015/2016.  
PERÍODO DE 01 A 30 DE SETEMBRO DE 2016 - FECHAMENTO.

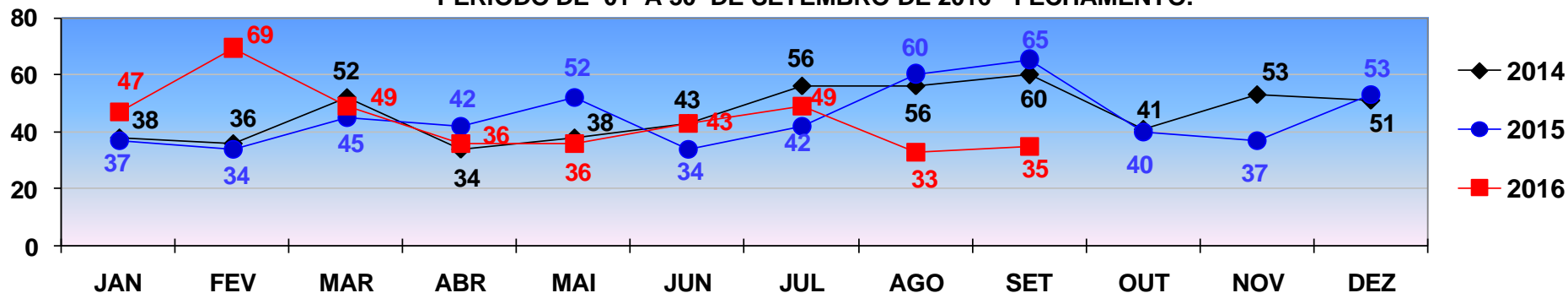

**FURTO DE MOTOCICLETA**

TOTAL ATÉ 30 DE SETEMBRO/2014- 413  
TOTAL ATÉ 30 DE SETEMBRO/2015- 411  
TOTAL ATÉ 30 DE SETEMBRO/2016- 397

COMPARATIVO DAS OCORRÊNCIAS DE **FURTO DE MOTOCICLETA**  
REGISTRADOS EM **VÁRZEA GRANDE** - JANEIRO A DEZEMBRO - 2014/2015/2016.  
PERÍODO DE 01 A 30 DE SETEMBRO DE 2016 - FECHAMENTO .

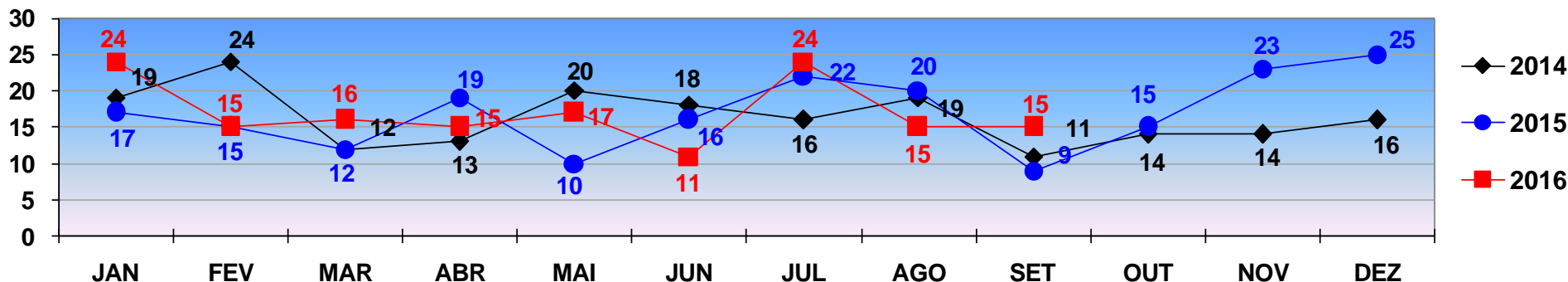

**FURTO DE MOTOCICLETA**

TOTAL ATÉ 30 DE SETEMBRO/2014- 152  
TOTAL ATÉ 30 DE SETEMBRO/2015- 140  
TOTAL ATÉ 30 DE SETEMBRO/2016- 152



# POLÍCIA JUDICIÁRIA CIVIL



## DIRETORIA DE INTELIGÊNCIA – SEÇÃO DE ESTATÍSTICA CRIMINAL

TOTAL DE **VEÍCULOS RECUPERADOS** - Automóveis e Motocicletas  
REGIÃO METROPOLITANA - JANEIRO A DEZEMBRO 2014/2015/2016.  
PERÍODO DE 01 A 30 SETEMBRO DE 2016 - FECHAMENTO.

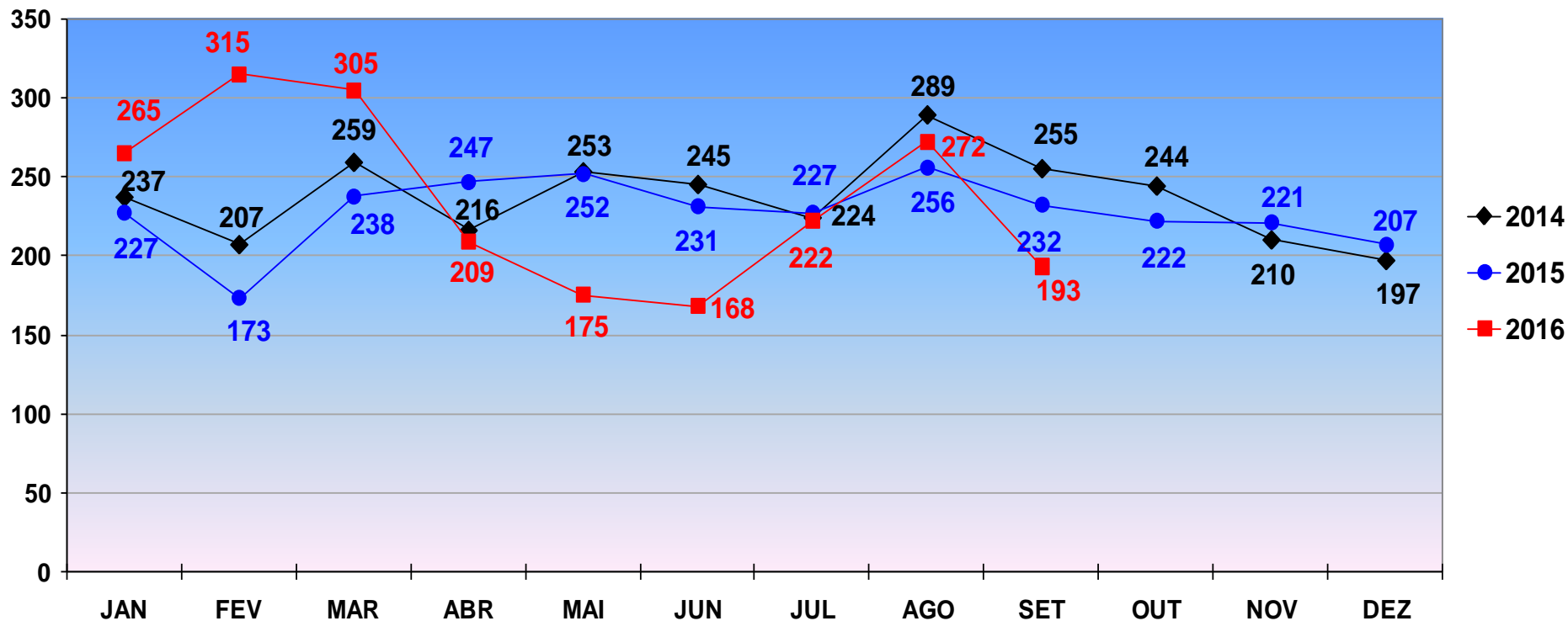

VEÍCULOS RECUPERADOS

TOTAL ATÉ 30 DE SETEMBRO/2014 - 2.185  
TOTAL ATÉ 30 DE SETEMBRO/2015 - 2.083  
TOTAL ATÉ 30 DE SETEMBRO/2016 - 2.124

# POLÍCIA JUDICIÁRIA CIVIL



## DIRETORIA DE INTELIGÊNCIA – SEÇÃO DE ESTATÍSTICA CRIMINAL

Comparativo Mensal das Ocorrências de Roubo e Furto de Veículos com o Total de Veículos Recuperados - [CUIABÁ](#) - Período de Janeiro a 30 de Setembro **2016**.

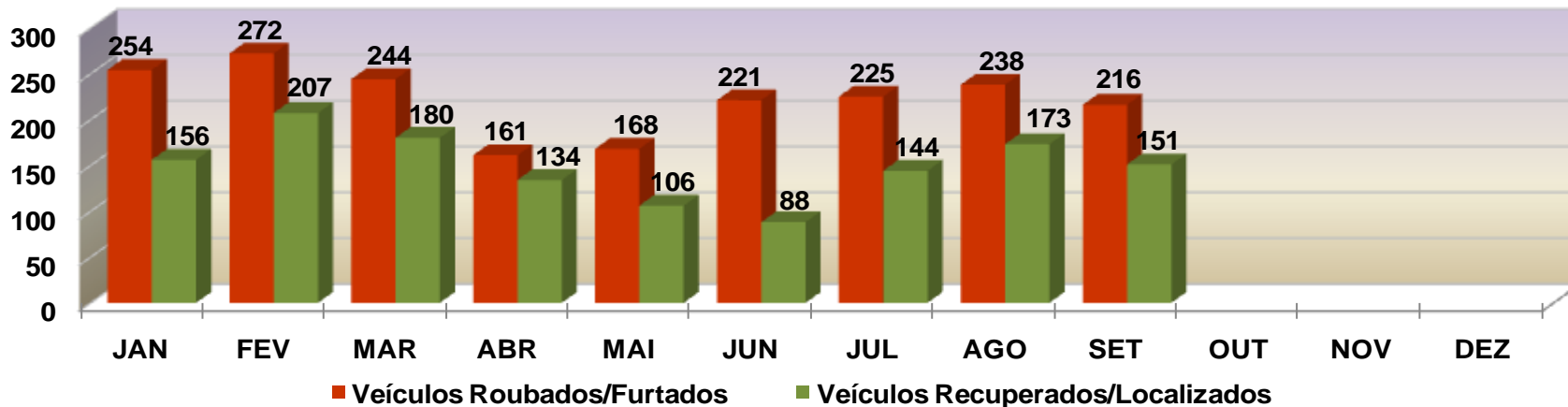

Comparativo Mensal das Ocorrências de Roubo e Furto de Veículos com o Total de Veículos Recuperados - [CUIABÁ](#) - **2015**.

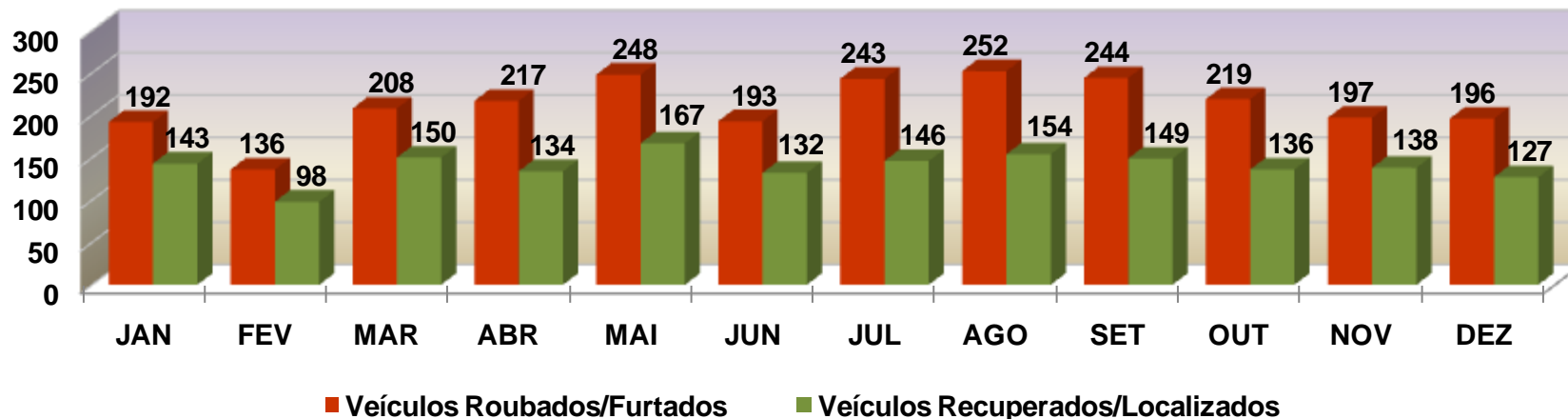

# POLÍCIA JUDICIÁRIA CIVIL



## DIRETORIA DE INTELIGÊNCIA – SEÇÃO DE ESTATÍSTICA CRIMINAL

Comparativo Mensal das Ocorrências de Roubo e Furto de Veículos com o Total de Veículos Recuperados - [VÁRZEA GRANDE](#) - Período de Janeiro a 30 de Setembro - **2016.**

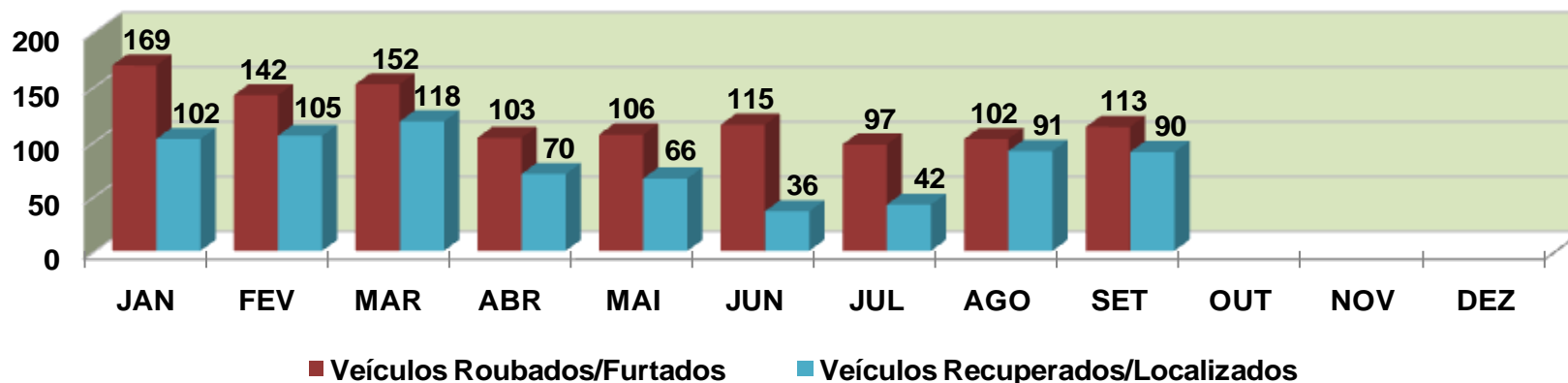

Comparativo Mensal das Ocorrências de Roubo e Furto de Veículos com o Total de Veículos Recuperados - [VÁRZEA GRANDE](#) - **2015.**

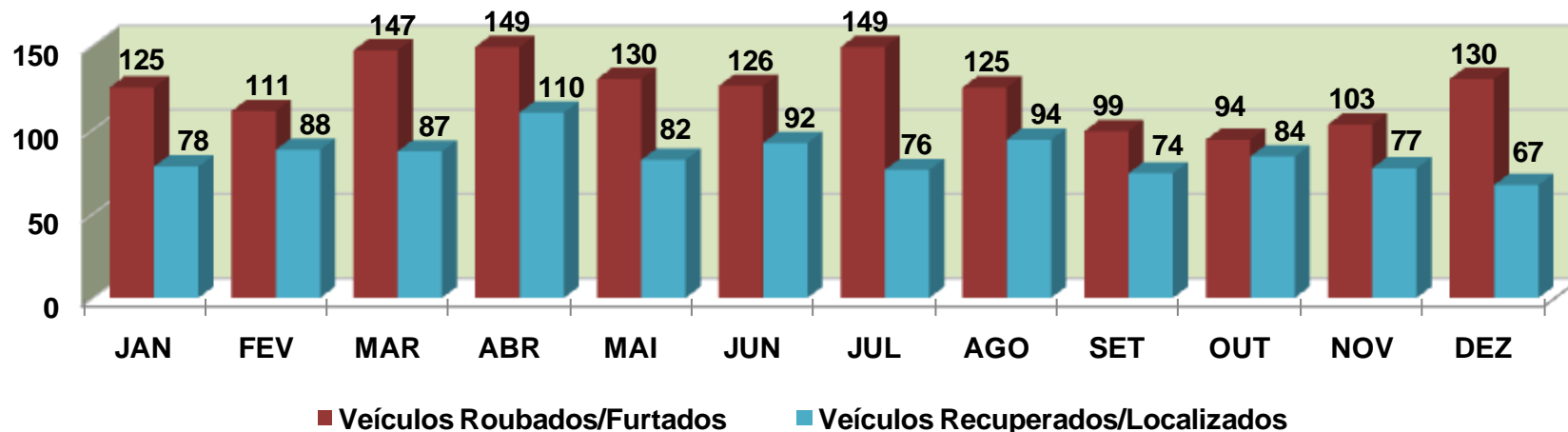

# POLÍCIA JUDICIÁRIA CIVIL



DIRETORIA DE INTELIGÊNCIA – SEÇÃO DE ESTATÍSTICA CRIMINAL

PRINCIPAIS MARCA/MODELO DE VEÍCULOS RECUPERADOS - ATENDIDO / DERFVA  
PERÍODO DE JANEIRO A 30 SETEMBRO DE 2016 - FECHAMENTO.

