

# POLÍCIA JUDICIÁRIA CIVIL

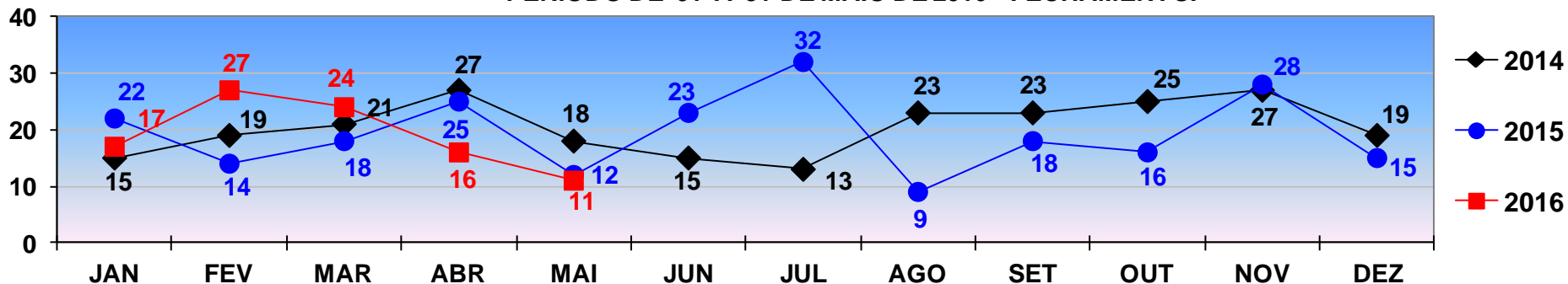

## DIRETORIA DE INTELIGÊNCIA – SEÇÃO DE ESTATÍSTICA CRIMINAL

COMPARATIVO - VÍTIMAS DE **HOMICÍDIO**  
REGISTRADOS EM **CUIABÁ** - JANEIRO A DEZEMBRO - 2014/2015/2016.  
PERÍODO DE 01 A 31 DE MAIO DE 2016 - FECHAMENTO.



**HOMICÍDIO**

TOTAL ATÉ 31 DE MAIO/2014 - 100  
TOTAL ATÉ 31 DE MAIO/2015 - 91  
TOTAL ATÉ 31 DE MAIO/2016 - 95

COMPARATIVO - VÍTIMAS DE **HOMICÍDIO**  
REGISTRADOS EM **VÁRZEA GRANDE** - JANEIRO A DEZEMBRO - 2014/2015/2016.  
PERÍODO DE 01 A 31 DE MAIO DE 2016 - FECHAMENTO.

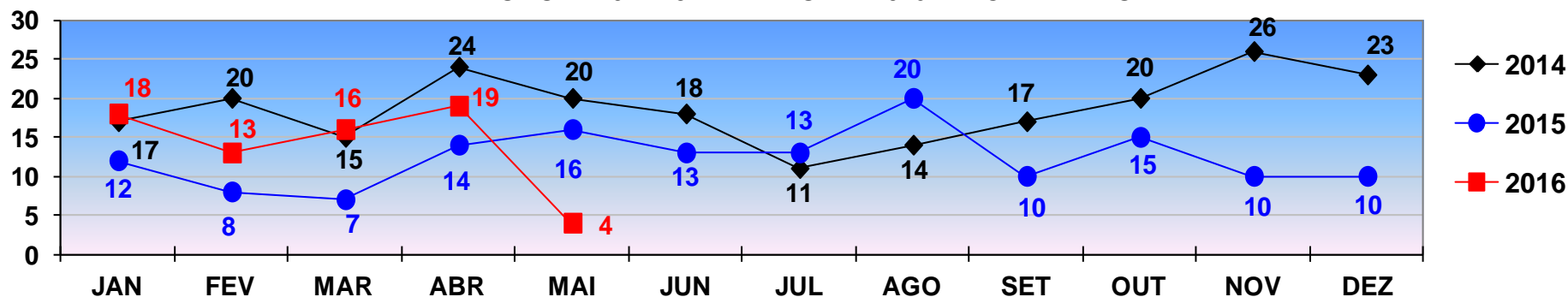

**HOMICÍDIO**

TOTAL ATÉ 31 DE MAIO/2014 - 96  
TOTAL ATÉ 31 DE MAIO/2015 - 57  
TOTAL ATÉ 31 DE MAIO/2016 - 70

# POLÍCIA JUDICIÁRIA CIVIL



## DIRETORIA DE INTELIGÊNCIA – SEÇÃO DE ESTATÍSTICA CRIMINAL

COMPARATIVO - VÍTIMAS DE **ROUBO SEGUIDO DE MORTE**  
REGISTRADOS EM **CUIABÁ** - JANEIRO A DEZEMBRO - 2014/2015/2016  
PERÍODO DE 01 A 31 DE MAIO DE 2016 - FECHAMENTO.

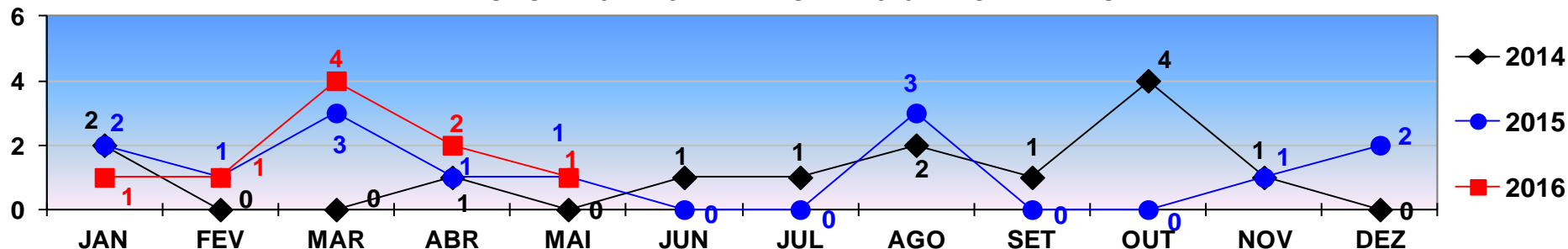

**ROUBO SEGUIDO DE MORTE**

TOTAL ATÉ 31 DE MAIO/2014 - 03  
TOTAL ATÉ 31 DE MAIO/2015 - 08  
TOTAL ATÉ 31 DE MAIO/2016 - 09

COMPARATIVO - VÍTIMAS DE **ROUBO SEGUIDO DE MORTE**  
REGISTRADOS EM **VÁRZEA GRANDE** - JANEIRO A DEZEMBRO - 2014/2015/2016.  
PERÍODO DE 01 A 31 DE MAIO DE 2016 - FECHAMENTO.

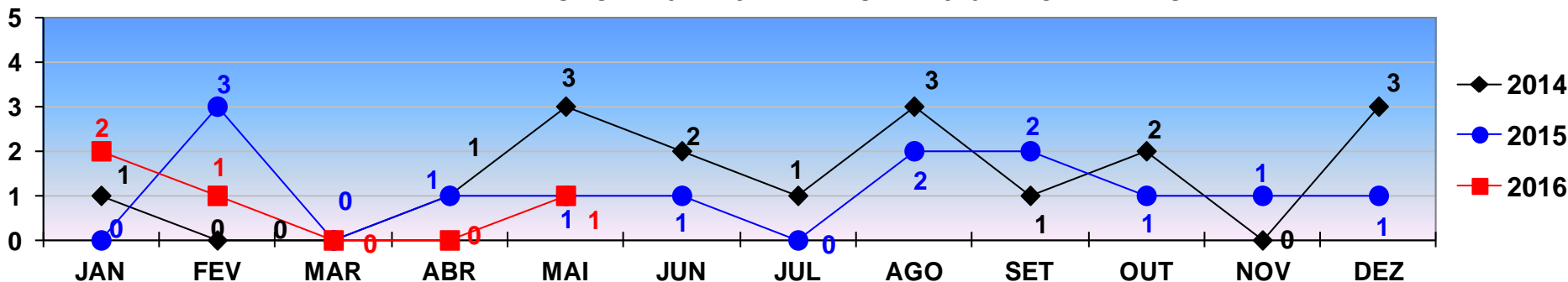

**ROUBO SEGUIDO DE MORTE**

TOTAL ATÉ 31 DE MAIO/2014 - 05  
TOTAL ATÉ 31 DE MAIO/2015 - 05  
TOTAL ATÉ 31 DE MAIO/2016 - 04

# POLÍCIA JUDICIÁRIA CIVIL



## DIRETORIA DE INTELIGÊNCIA – SEÇÃO DE ESTATÍSTICA CRIMINAL

COMPARATIVO DAS OCORRÊNCIAS DE **ROUBO**  
REGISTRADOS EM **CUIABÁ** - JANEIRO A DEZEMBRO - 2014/2015/2016  
PERÍODO DE 01 A 31 DE MAIO DE 2016 - FECHAMENTO.

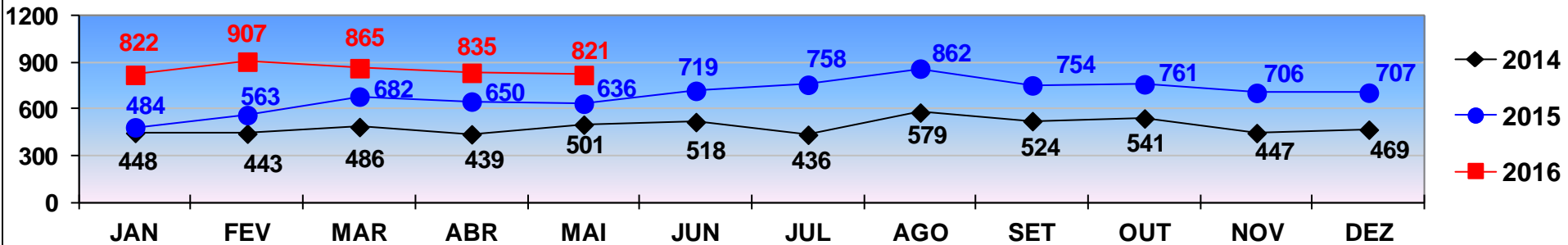

**ROUBO**

TOTAL ATÉ 31 DE MAIO/ 2014 - 2.317  
TOTAL ATÉ 31 DE MAIO/ 2015 - 3.015  
TOTAL ATÉ 31 DE MAIO/ 2016 - 4.250

COMPARATIVO DAS OCORRÊNCIAS DE **ROUBO**  
REGISTRADOS EM **VÁRZEA GRANDE** - JANEIRO A DEZEMBRO - 2014/2015/2016.  
PERÍODO DE 01 A 31 DE MAIO DE 2016 - FECHAMENTO.

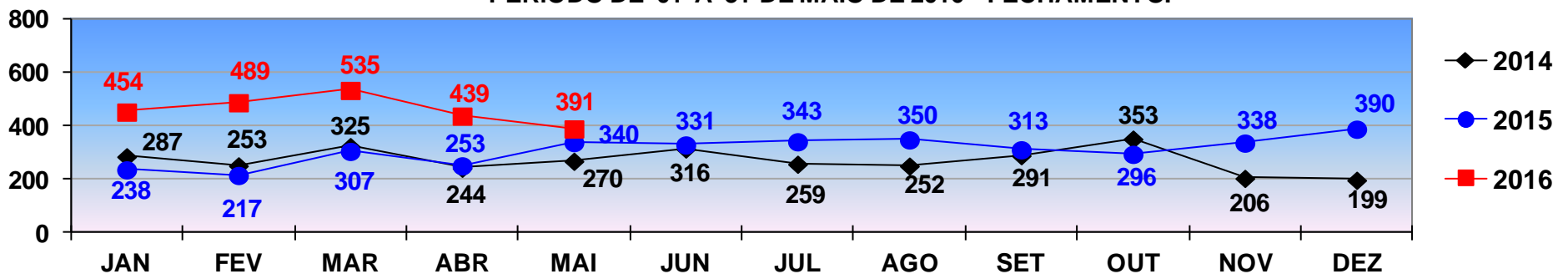

**ROUBO**

TOTAL ATÉ 31 DE MAIO/2014 - 1.379  
TOTAL ATÉ 31 DE MAIO/2015 - 1.355  
TOTAL ATÉ 31 DE MAIO/2016 - 2.308

# POLÍCIA JUDICIÁRIA CIVIL



## DIRETORIA DE INTELIGÊNCIA – SEÇÃO DE ESTATÍSTICA CRIMINAL

COMPARATIVO DAS OCORRÊNCIAS DE **FURTO**  
REGISTRADOS EM **CUIABÁ** - JANEIRO A DEZEMBRO - 2014/2015/2016.  
PERÍODO DE 01 A 31 DE MAIO DE 2016 - FECHAMENTO.

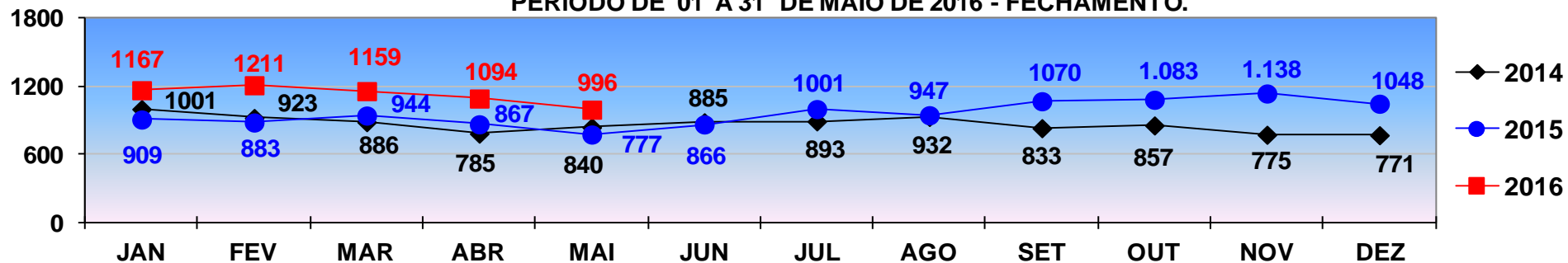

**FURTO**

TOTAL ATÉ 31 DE MAIO/2014 - 4.435  
TOTAL ATÉ 31 DE MAIO/2015 - 4.380  
TOTAL ATÉ 31 DE MAIO/2016 - 5.627

COMPARATIVO DAS OCORRÊNCIAS DE **FURTO**  
REGISTRADOS EM **VÁRZEA GRANDE** - JANEIRO A DEZEMBRO - 2014/2015/2016.  
PERÍODO DE 01 A 31 DE MAIO DE 2016 - FECHAMENTO.

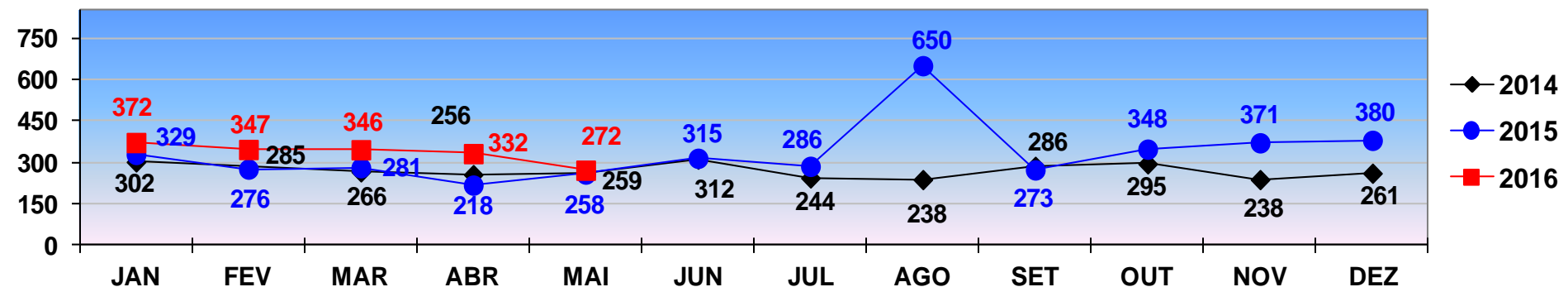

**FURTO**

TOTAL ATÉ 31 DE MAIO/2014 - 1.368  
TOTAL ATÉ 31 DE MAIO/2015 - 1.362  
TOTAL ATÉ 31 DE MAIO/2016 - 1.669

# POLÍCIA JUDICIÁRIA CIVIL



## DIRETORIA DE INTELIGÊNCIA – SEÇÃO DE ESTATÍSTICA CRIMINAL

COMPARATIVO DAS OCORRÊNCIAS DE **ROUBO DE AUTOMÓVEL**  
REGISTRADOS EM **CUIABÁ** - JANEIRO A DEZEMBRO - 2014/2015/2016.  
PERÍODO DE 01 A 31 DE MAIO DE 2016 - FECHAMENTO.

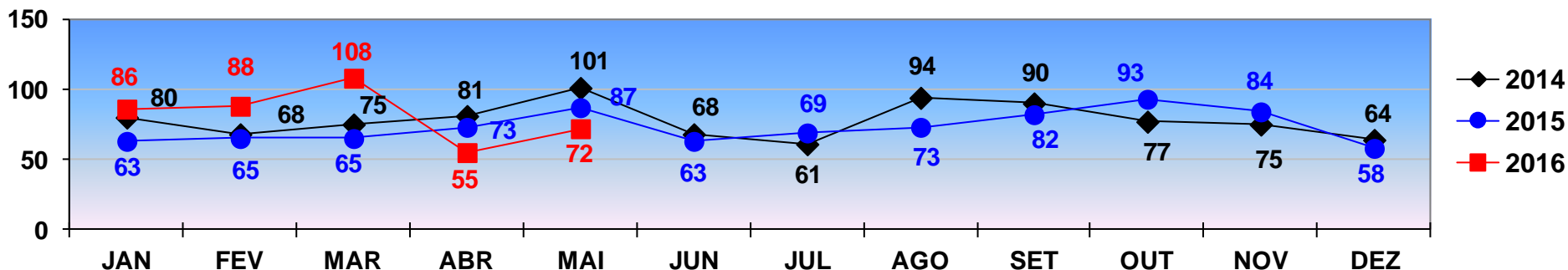

**ROUBO DE AUTOMÓVEL**

TOTAL ATÉ 31 DE MAIO/2014 - 405  
TOTAL ATÉ 31 DE MAIO/2015 - 353  
TOTAL ATÉ 31 DE MAIO/2016 - 409

COMPARATIVO DAS OCORRÊNCIAS DE **ROUBO DE AUTOMÓVEL**  
REGISTRADOS EM **VÁRZEA GRANDE** - JANEIRO A DEZEMBRO - 2014/2015/2016.  
PERÍODO DE 01 A 31 DE MAIO DE 2016 - FECHAMENTO.

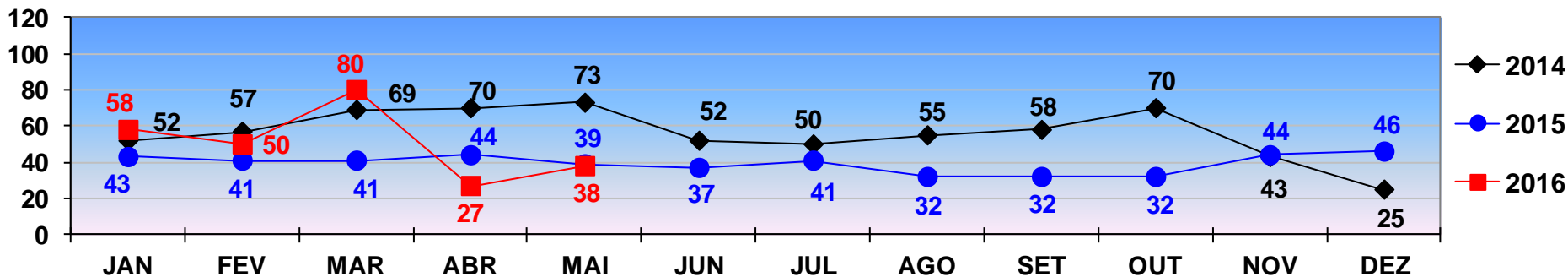

**ROUBO DE AUTOMÓVEL**

TOTAL ATÉ 31 DE MAIO/2014 - 321  
TOTAL ATÉ 31 DE MAIO/2015 - 208  
TOTAL ATÉ 31 DE MAIO/2016 - 253

# POLÍCIA JUDICIÁRIA CIVIL



## DIRETORIA DE INTELIGÊNCIA – SEÇÃO DE ESTATÍSTICA CRIMINAL

COMPARATIVO DAS OCORRÊNCIAS DE **ROUBO DE MOTOCICLETA**  
REGISTRADOS EM **CUIABÁ** - JANEIRO A DEZEMBRO - 2014/2015/2016.  
PERÍODO DE 01 A 31 DE MAIO DE 2016 - FECHAMENTO.

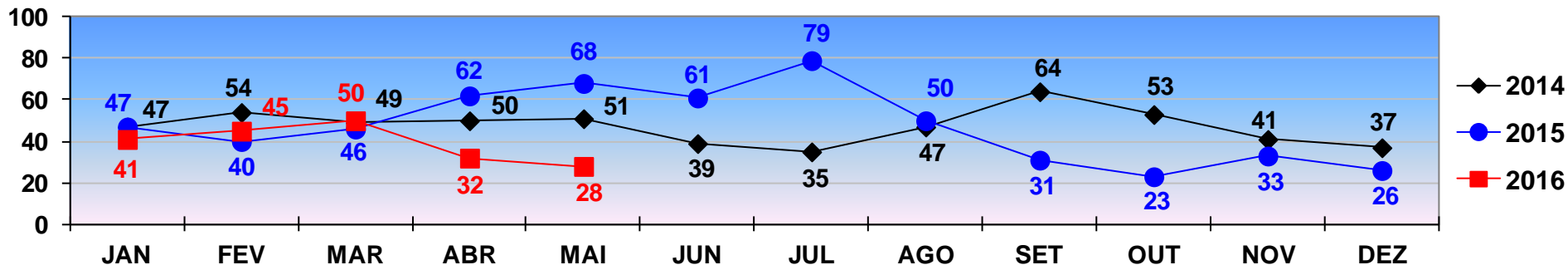

**ROUBO DE MOTOCICLETA**

TOTAL ATÉ 31 DE MAIO/2014- 251  
TOTAL ATÉ 31 DE MAIO/2015- 263  
TOTAL ATÉ 31 DE MAIO/2016 - 196

COMPARATIVO DAS OCORRÊNCIAS DE **ROUBO DE MOTOCICLETA**  
REGISTRADOS EM **VÁRZEA GRANDE** - JANEIRO A DEZEMBRO - 2014/2015/2016.  
PERÍODO DE 01 A 31 DE MAIO DE 2016 - FECHAMENTO.

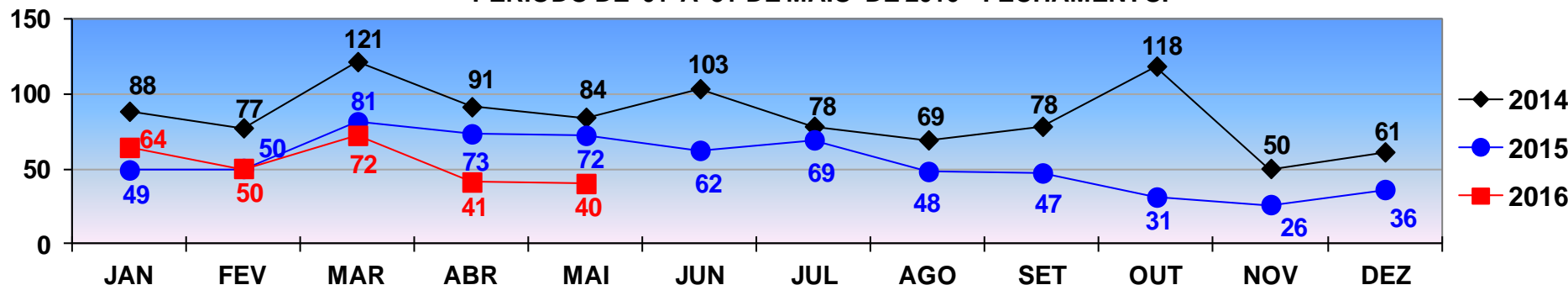

**ROUBO DE MOTOCICLETA**

TOTAL ATÉ 31 DE MAIO/2014- 461  
TOTAL ATÉ 31 DE MAIO/2015- 325  
TOTAL ATÉ 31 DE MAIO/2016- 267

# POLÍCIA JUDICIÁRIA CIVIL



## DIRETORIA DE INTELIGÊNCIA – SEÇÃO DE ESTATÍSTICA CRIMINAL

COMPARATIVO DAS OCORRÊNCIAS DE **FURTO DE AUTOMÓVEL**  
REGISTRADOS EM **CUIABÁ** - JANEIRO A DEZEMBRO - 2014/2015/2016.  
PERÍODO DE 01 A 31 DE MAIO DE 2016 - FECHAMENTO.

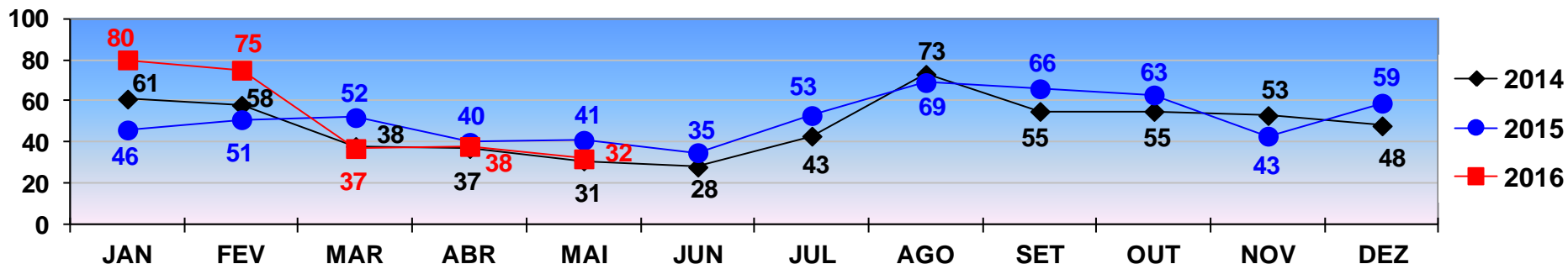

**FURTO DE AUTOMÓVEL**

TOTAL ATÉ 31 DE MAIO/2014 - 225  
TOTAL ATÉ 31 DE MAIO/2015 - 230  
TOTAL ATÉ 31 DE MAIO/2016 - 262

COMPARATIVO DAS OCORRÊNCIAS DE **FURTO DE AUTOMÓVEL**  
REGISTRADOS EM **VÁRZEA GRANDE** - JANEIRO A DEZEMBRO - 2014/2015/2016.  
PERÍODO DE 01 A 31 DE MAIO DE 2016 - FECHAMENTO.

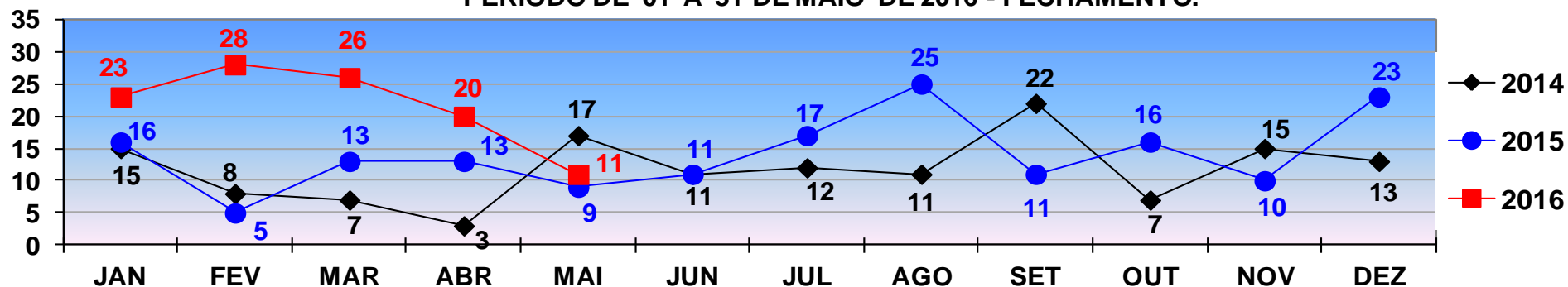

**FURTO DE AUTOMÓVEL**

TOTAL ATÉ 31 DE MAIO/2014 - 50  
TOTAL ATÉ 31 DE MAIO/2015 - 56  
TOTAL ATÉ 31 DE MAIO/2016 - 108

# POLÍCIA JUDICIÁRIA CIVIL



## DIRETORIA DE INTELIGÊNCIA – SEÇÃO DE ESTATÍSTICA CRIMINAL

COMPARATIVO DAS OCORRÊNCIAS DE **FURTO DE MOTOCICLETA**  
REGISTRADOS EM **CUIABÁ** - JANEIRO A DEZEMBRO - 2014/2015/2016.  
PERÍODO DE 01 A 31 DE MAIO DE 2016 - FECHAMENTO.

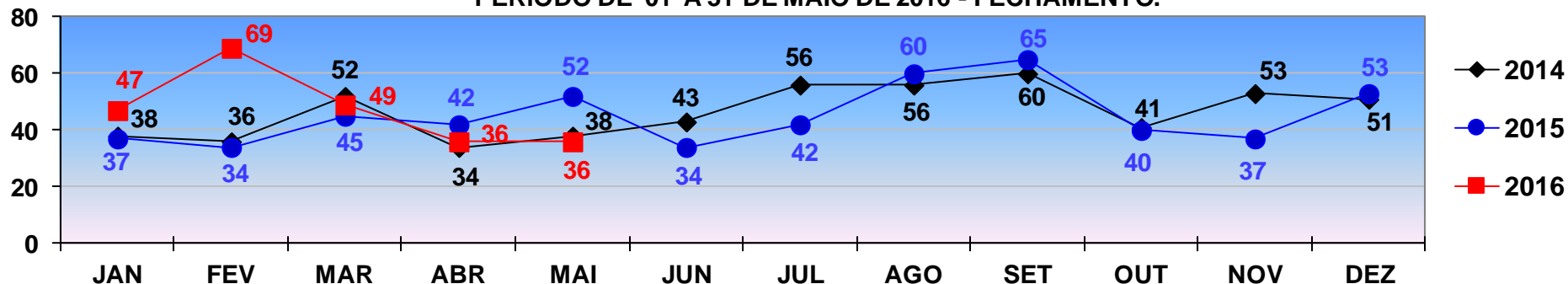

**FURTO DE MOTOCICLETA**

TOTAL ATÉ 31 DE MAIO/2014- 198  
TOTAL ATÉ 31 DE MAIO/2015- 210  
TOTAL ATÉ 31 DE MAIO/2016- 237

COMPARATIVO DAS OCORRÊNCIAS DE **FURTO DE MOTOCICLETA**  
REGISTRADOS EM **VÁRZEA GRANDE** - JANEIRO A DEZEMBRO - 2014/2015/2016  
PERÍODO DE 01 A 31 DE MAIO DE 2016- FECHAMENTO.

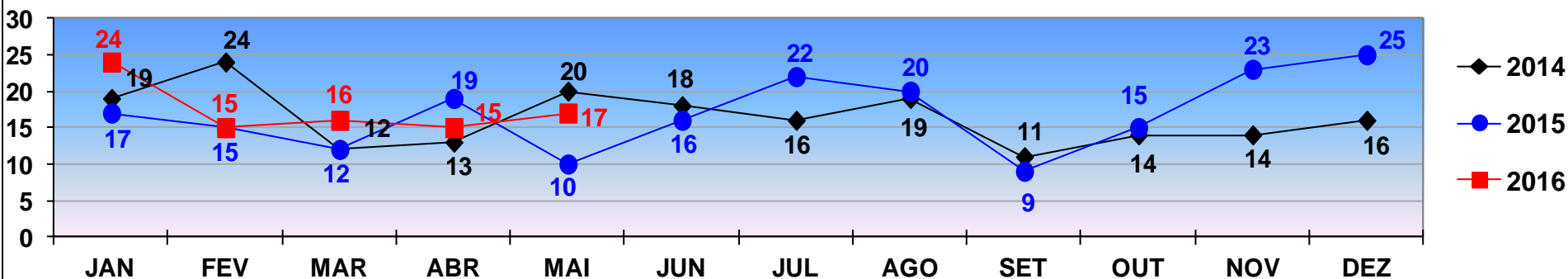

**FURTO DE MOTOCICLETA**

TOTAL ATÉ 31 DE MAIO/2014- 88  
TOTAL ATÉ 31 DE MAIO/2015- 73  
TOTAL ATÉ 31 DE MAIO/2016- 87



# POLÍCIA JUDICIÁRIA CIVIL



## DIRETORIA DE INTELIGÊNCIA – SEÇÃO DE ESTATÍSTICA CRIMINAL

TOTAL DE **VEÍCULOS RECUPERADOS** - Automóveis e Motocicletas  
REGIÃO METROPOLITANA - JANEIRO A DEZEMBRO 2014/2015/2016.  
PERÍODO DE 01 A 31 DE MAIO DE 2016 - FECHAMENTO.

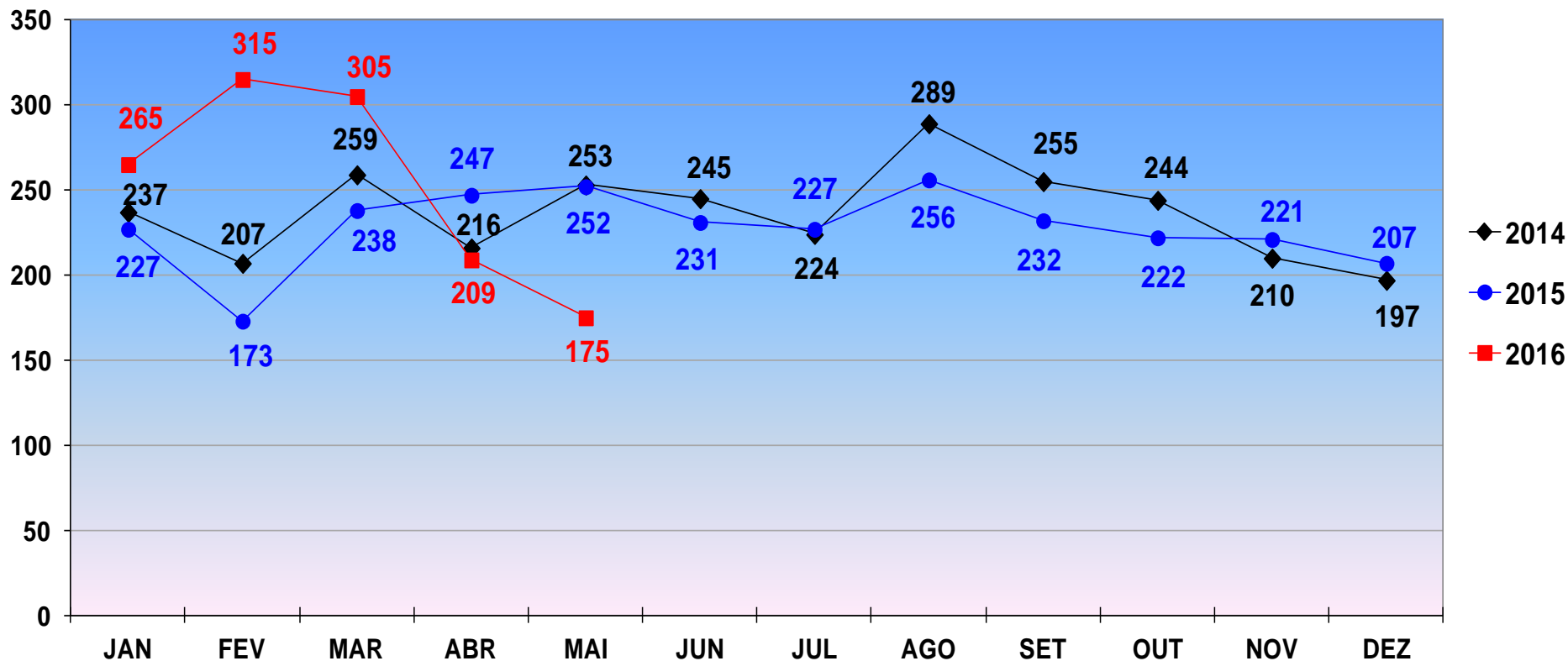

VEÍCULOS RECUPERADOS

TOTAL ATÉ 31 DE MAIO/2014 - 1.172  
TOTAL ATÉ 31 DE MAIO/2015 - 1.137  
TOTAL ATÉ 31 DE MAIO/2016 - 1.269

# POLÍCIA JUDICIÁRIA CIVIL



## DIRETORIA DE INTELIGÊNCIA – SEÇÃO DE ESTATÍSTICA CRIMINAL

Comparativo Mensal das Ocorrências de Roubo e Furtos de Veículos com o Total de Veículos Recuperados - **CUIABÁ** - Período de Janeiro a Maio **2016**.

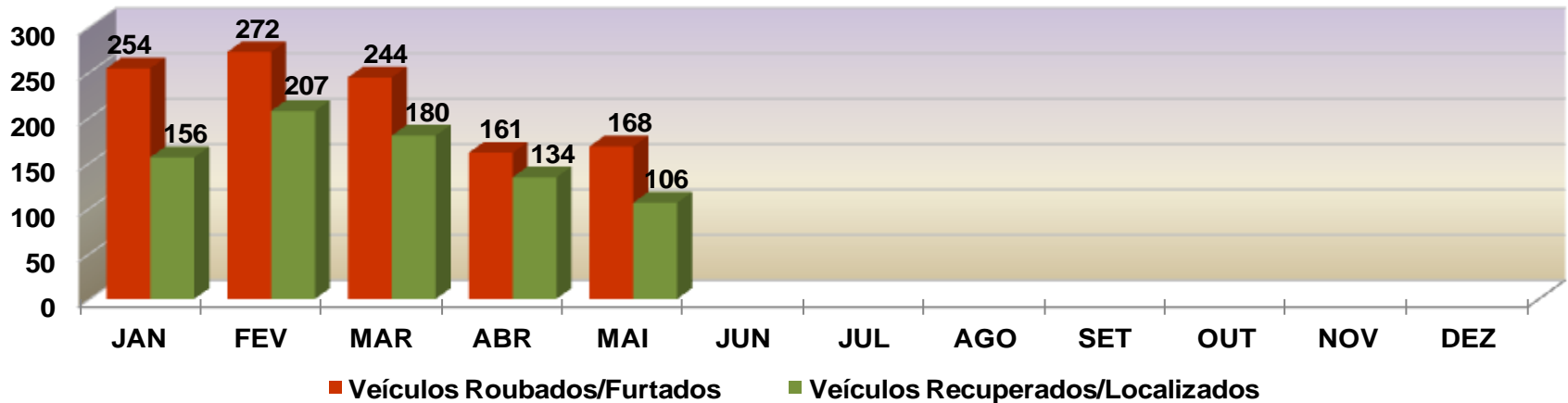

Comparativo Mensal das Ocorrências de Roubo e Furtos de Veículos com o Total de Veículos Recuperados - **CUIABÁ** - **2015**.

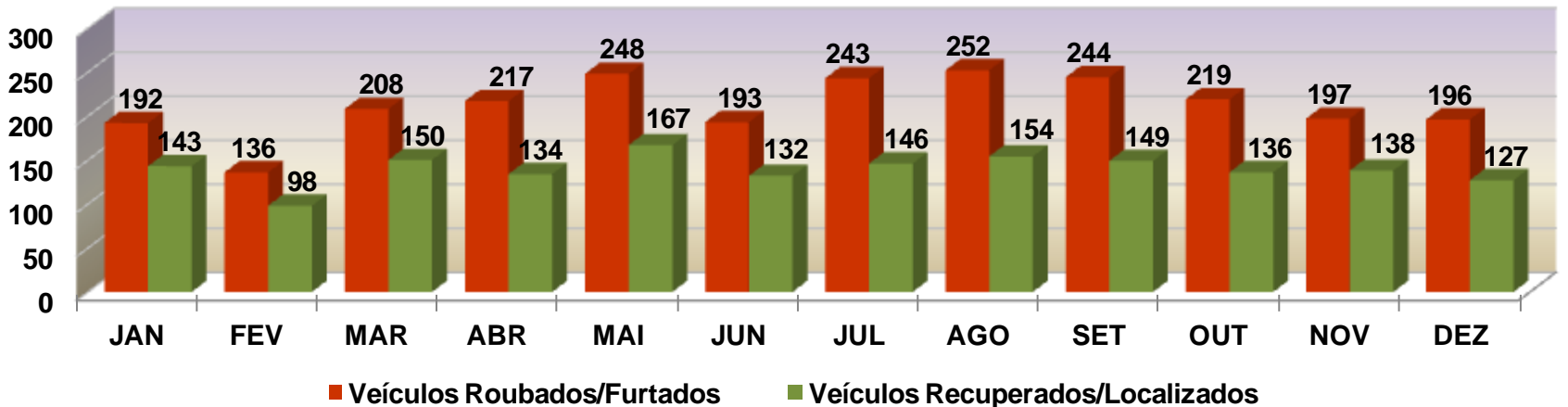

# POLÍCIA JUDICIÁRIA CIVIL



## DIRETORIA DE INTELIGÊNCIA – SEÇÃO DE ESTATÍSTICA CRIMINAL

Comparativo Mensal das Ocorrências de Roubo e Furto de Veículos com o Total de Veículos Recuperados - VÁRZEA GRANDE - Período de Janeiro a Maio - **2016**.

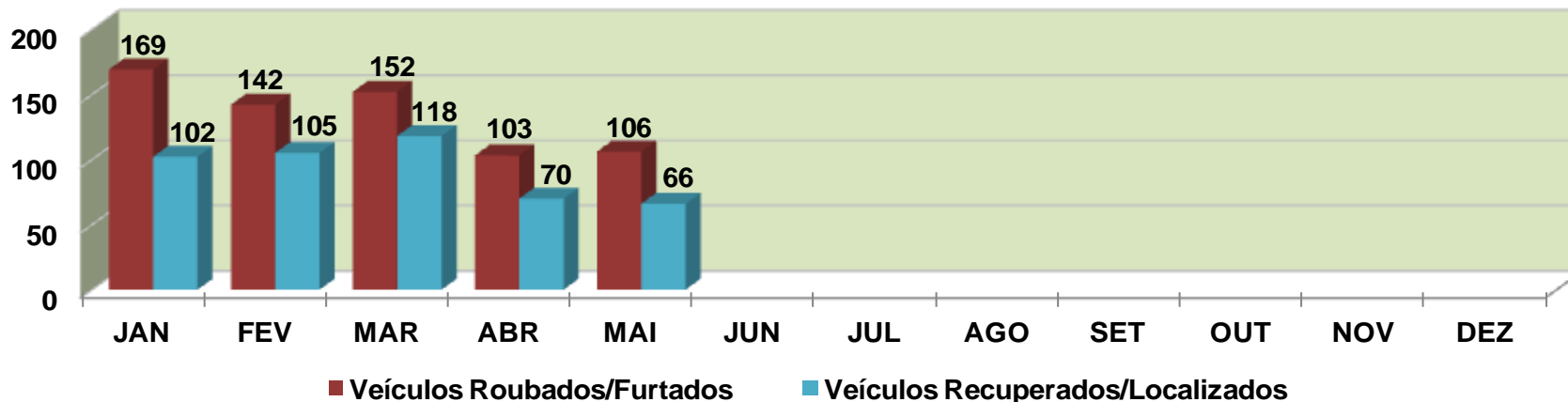

Comparativo Mensal das Ocorrências de Roubo e Furto de Veículos com o Total de Veículos Recuperados - VÁRZEA GRANDE - **2015**.

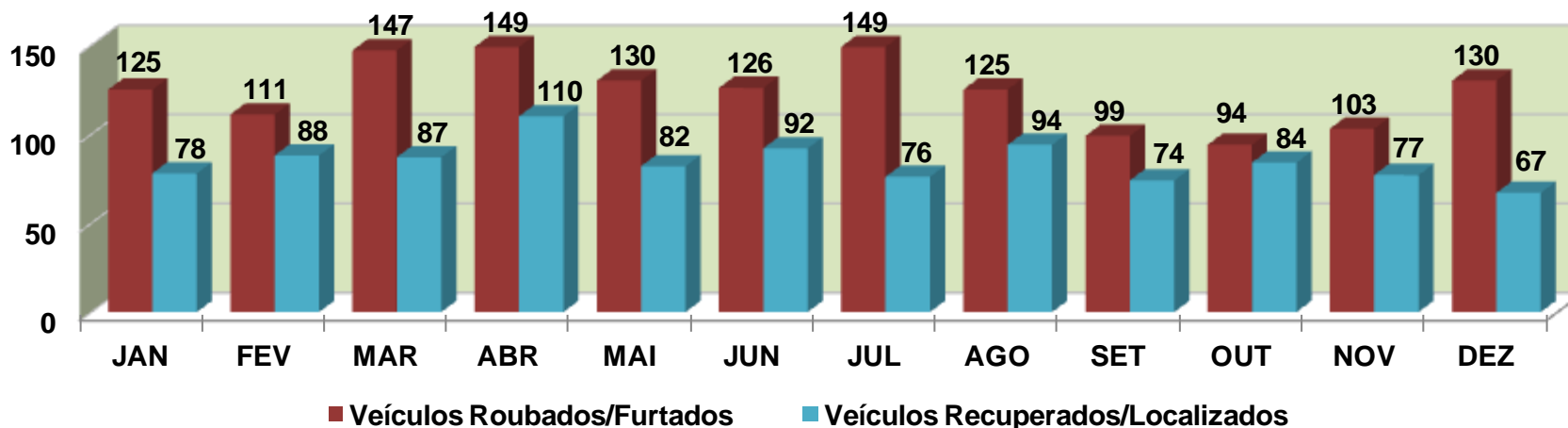

# POLÍCIA JUDICIÁRIA CIVIL



DIRETORIA DE INTELIGÊNCIA – SEÇÃO DE ESTATÍSTICA CRIMINAL

PRINCIPAIS MARCA/MODELO DE VEÍCULOS RECUPERADOS - ATENDIDO / DERFVA  
PERÍODO DE JANEIRO A MAIO DE 2016 - FECHAMENTO .

