

# POLÍCIA JUDICIÁRIA CIVIL

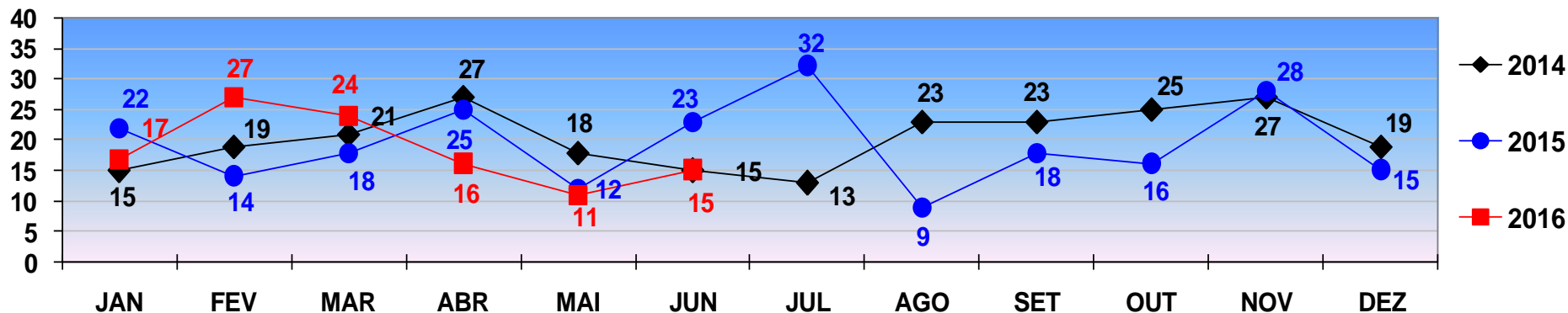

COMPARATIVO - VÍTIMAS DE **HOMICÍDIO**  
REGISTRADOS EM **CUIABÁ** - JANEIRO A DEZEMBRO - 2014/2015/2016.  
PERÍODO DE 01 A 30 DE JUNHO DE 2016 - FECHAMENTO.



**HOMICÍDIO**

TOTAL ATÉ 30 DE JUNHO/2014 - 115  
TOTAL ATÉ 30 DE JUNHO/2015 - 114  
TOTAL ATÉ 30 DE JUNHO/2016 - 110

COMPARATIVO - VÍTIMAS DE **HOMICÍDIO**  
REGISTRADOS EM **VÁRZEA GRANDE** - JANEIRO A DEZEMBRO - 2014/2015/2016.  
PERÍODO DE 01 A 30 DE JUNHO DE 2016 - FECHAMENTO.

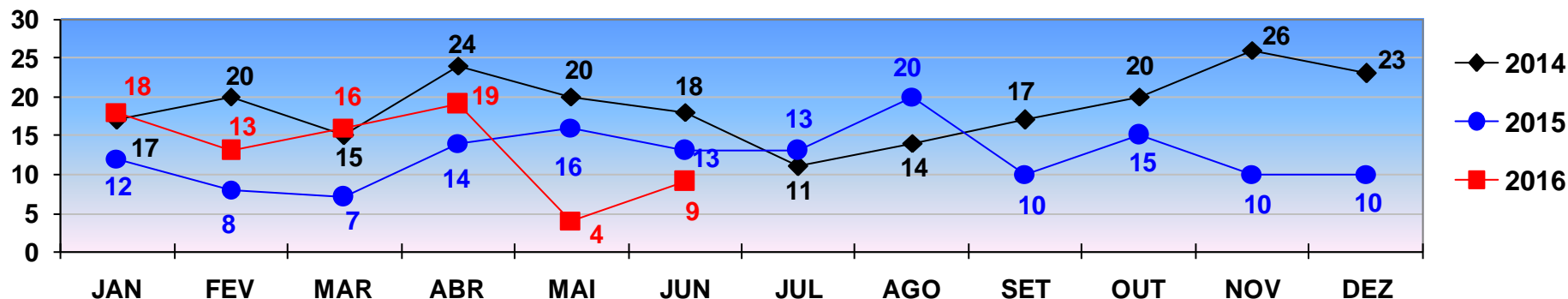

**HOMICÍDIO**

TOTAL ATÉ 30 DE JUNHO/2014 - 114  
TOTAL ATÉ 30 DE JUNHO/2015 - 70  
TOTAL ATÉ 30 DE JUNHO/2016 - 79

# POLÍCIA JUDICIÁRIA CIVIL



## DIRETORIA DE INTELIGÊNCIA – SEÇÃO DE ESTATÍSTICA CRIMINAL

COMPARATIVO - VÍTIMAS DE **ROUBO SEGUIDO DE MORTE**  
REGISTRADOS EM **CUIABÁ** - JANEIRO A DEZEMBRO - 2014/2015/2016  
PERÍODO DE 01 A 30 DE JUNHO DE 2016 - FECHAMENTO.

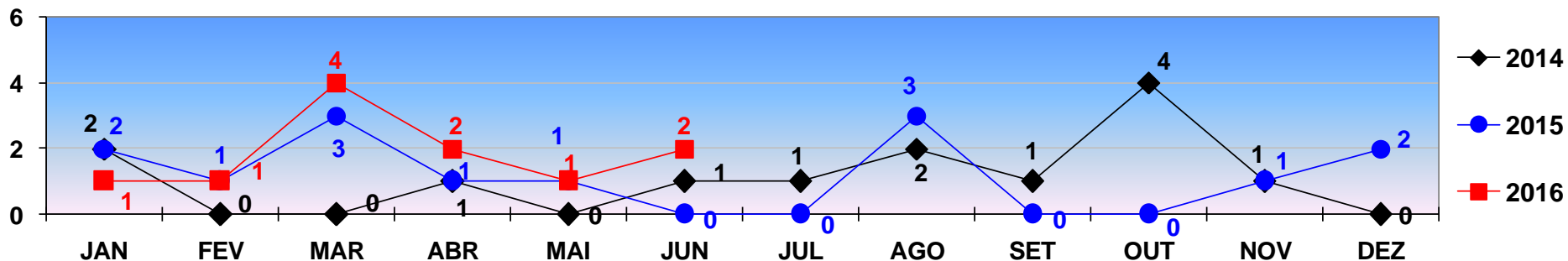

**ROUBO SEGUIDO DE MORTE**

TOTAL ATÉ 30 DE JUNHO/2014 - 04  
TOTAL ATÉ 30 DE JUNHO/2015 - 08  
TOTAL ATÉ 30 DE JUNHO/2016 - 11

COMPARATIVO - VÍTIMAS DE **ROUBO SEGUIDO DE MORTE**  
REGISTRADOS EM **VÁRZEA GRANDE** - JANEIRO A DEZEMBRO - 2014/2015/2016.  
PERÍODO DE 01 A 30 DE JUNHO DE 2016 - FECHAMENTO.

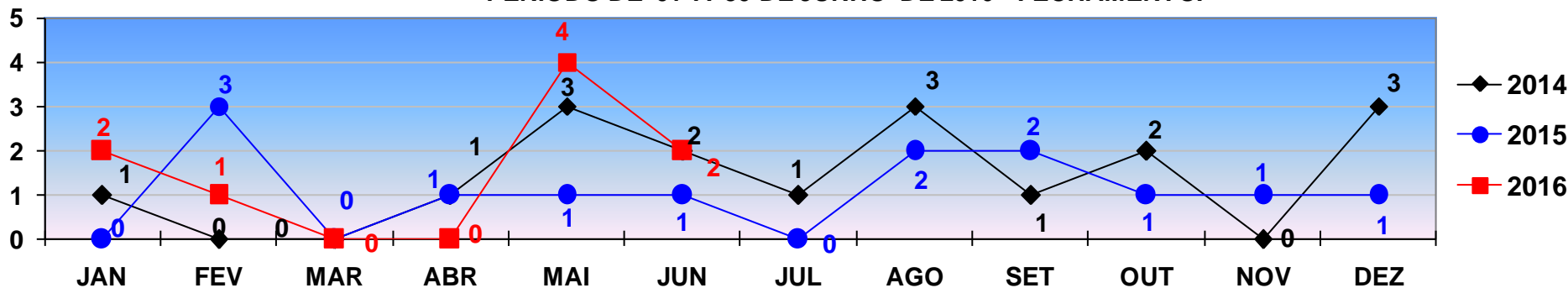

**ROUBO SEGUIDO DE MORTE**

TOTAL ATÉ 30 DE JUNHO/2014 - 07  
TOTAL ATÉ 30 DE JUNHO/2015 - 06  
TOTAL ATÉ 30 DE JUNHO/2016 - 09

# POLÍCIA JUDICIÁRIA CIVIL



## DIRETORIA DE INTELIGÊNCIA – SEÇÃO DE ESTATÍSTICA CRIMINAL

COMPARATIVO DAS OCORRÊNCIAS DE **ROUBO**  
REGISTRADOS EM **CUIABÁ** - JANEIRO A DEZEMBRO - 2014/2015/2016  
PERÍODO DE 01 A 30 DE JUNHO DE 2016 - FECHAMENTO.

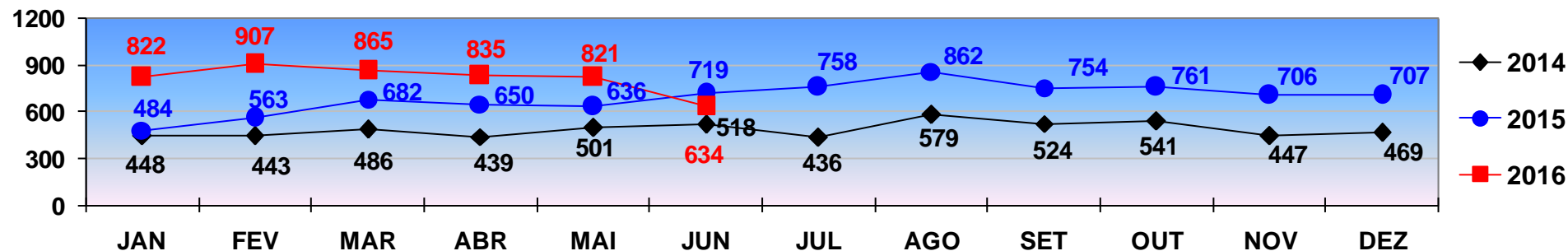

**ROUBO**

TOTAL ATÉ 30 DE JUNHO/2014 - 2.835  
TOTAL ATÉ 30 DE JUNHO/2015 - 3.734  
TOTAL ATÉ 30 DE JUNHO/2016 - 4.884

COMPARATIVO DAS OCORRÊNCIAS DE **ROUBO**  
REGISTRADOS EM **VÁRZEA GRANDE** - JANEIRO A DEZEMBRO - 2014/2015/2016.  
PERÍODO DE 01 A 30 DE JUNHO DE 2016 - FECHAMENTO.

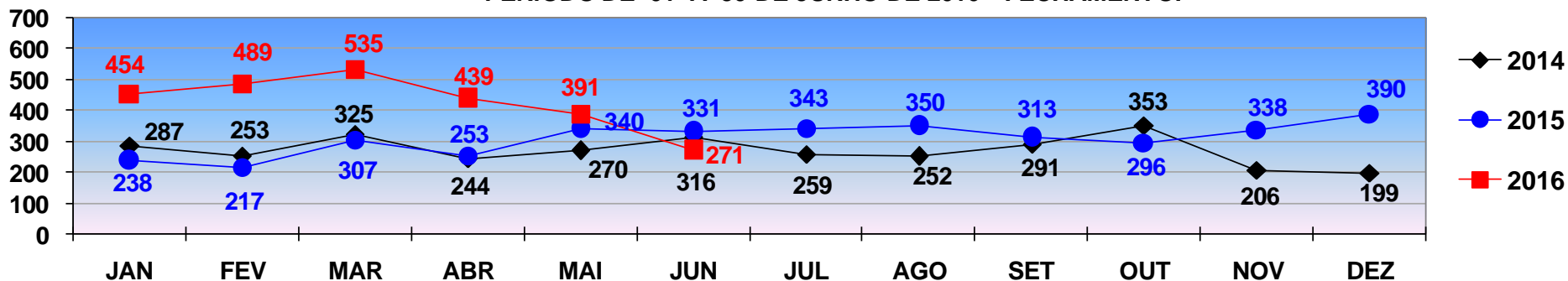

**ROUBO**

TOTAL ATÉ 30 DE JUNHO/2014 - 1.695  
TOTAL ATÉ 30 DE JUNHO/2015 - 1.686  
TOTAL ATÉ 30 DE JUNHO/2016 - 2.579

# POLÍCIA JUDICIÁRIA CIVIL



## DIRETORIA DE INTELIGÊNCIA – SEÇÃO DE ESTATÍSTICA CRIMINAL

COMPARATIVO DAS OCORRÊNCIAS DE **FURTO**  
REGISTRADOS EM **CUIABÁ** - JANEIRO A DEZEMBRO - 2014/2015/2016.  
PERÍODO DE 01 A 30 DE JUNHO DE 2016 - FECHAMENTO.

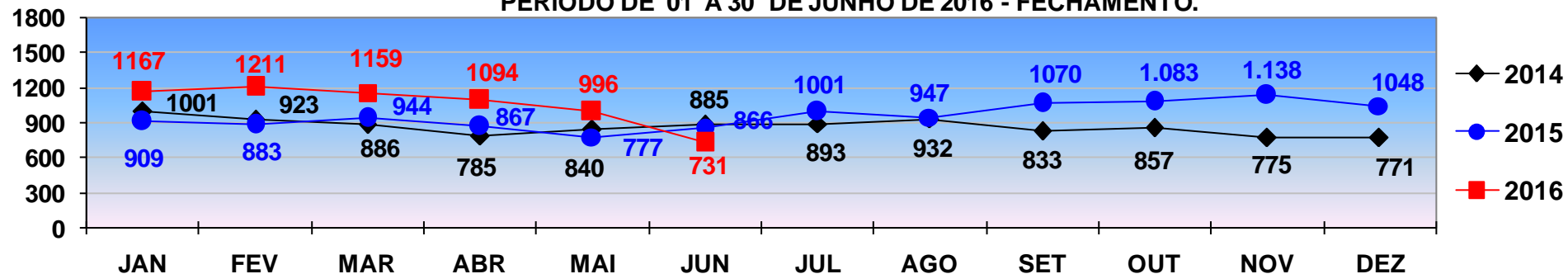

**FURTO**

TOTAL ATÉ 30 DE JUNHO/2014 - 5.320  
TOTAL ATÉ 30 DE JUNHO/2015 - 5.246  
TOTAL ATÉ 30 DE JUNHO/2016 - 6.358

COMPARATIVO DAS OCORRÊNCIAS DE **FURTO**  
REGISTRADOS EM **VÁRZEA GRANDE** - JANEIRO A DEZEMBRO - 2014/2015/2016.  
PERÍODO DE 01 A 30 DE JUNHO DE 2016 FECHAMENTO.

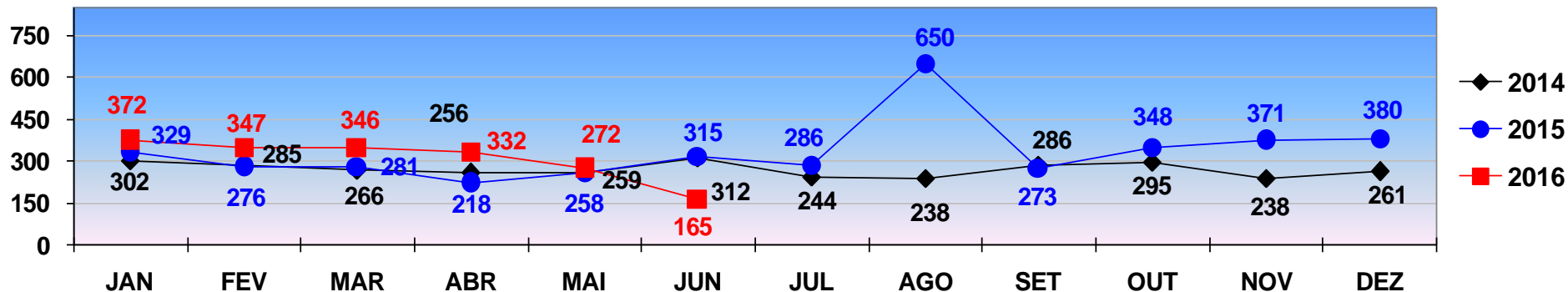

**FURTO**

TOTAL ATÉ 30 DE JUNHO/2014 - 1.680  
TOTAL ATÉ 30 DE JUNHO/2015 - 1.677  
TOTAL ATÉ 30 DE JUNHO/2016 - 1.834

# POLÍCIA JUDICIÁRIA CIVIL



## DIRETORIA DE INTELIGÊNCIA – SEÇÃO DE ESTATÍSTICA CRIMINAL

COMPARATIVO DAS OCORRÊNCIAS DE **ROUBO DE AUTOMÓVEL**  
REGISTRADOS EM **CUIABÁ** - JANEIRO A DEZEMBRO - 2014/2015/2016.  
PERÍODO DE 01 A 30 DE JUNHO DE 2016 - FECHAMENTO.

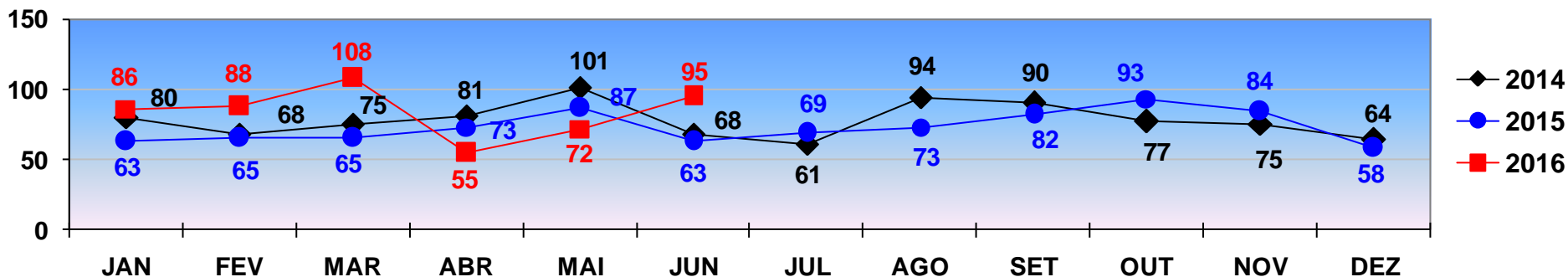

**ROUBO DE AUTOMÓVEL**

TOTAL ATÉ 30 DE JUNHO/2014 - 473  
TOTAL ATÉ 30 DE JUNHO/2015 - 416  
TOTAL ATÉ 30 DE JUNHO/2016 - 504

COMPARATIVO DAS OCORRÊNCIAS DE **ROUBO DE AUTOMÓVEL**  
REGISTRADOS EM **VÁRZEA GRANDE** - JANEIRO A DEZEMBRO - 2014/2015/2016.  
PERÍODO DE 01 A 30 DE JUNHO DE 2016 FECHAMENTO.

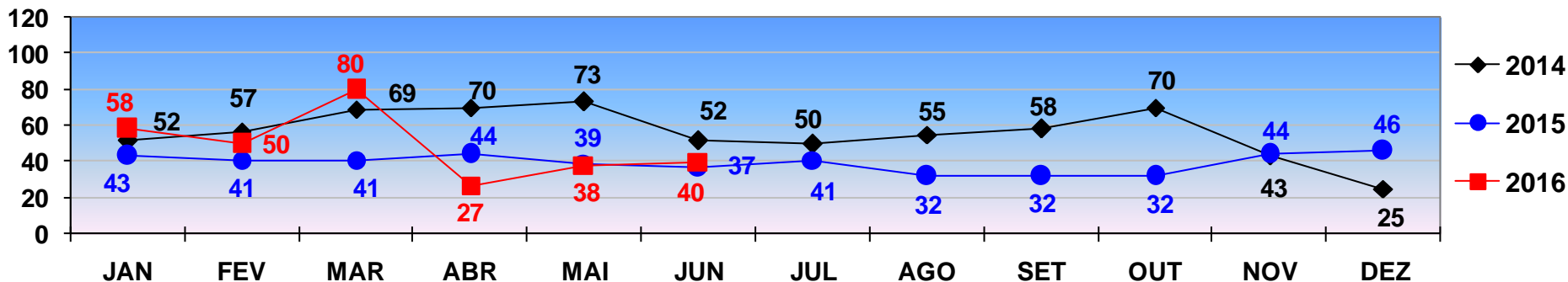

**ROUBO DE AUTOMÓVEL**

TOTAL ATÉ 30 DE JUNHO/2014 - 373  
TOTAL ATÉ 30 DE JUNHO/2015 - 245  
TOTAL ATÉ 30 DE JUNHO/2016 - 293

# POLÍCIA JUDICIÁRIA CIVIL



## DIRETORIA DE INTELIGÊNCIA – SEÇÃO DE ESTATÍSTICA CRIMINAL

COMPARATIVO DAS OCORRÊNCIAS DE **ROUBO DE MOTOCICLETA**  
REGISTRADOS EM **CUIABÁ** - JANEIRO A DEZEMBRO - 2014/2015/2016.  
PERÍODO DE 01 A 30 DE JUNHO DE 2016 - FECHAMENTO.

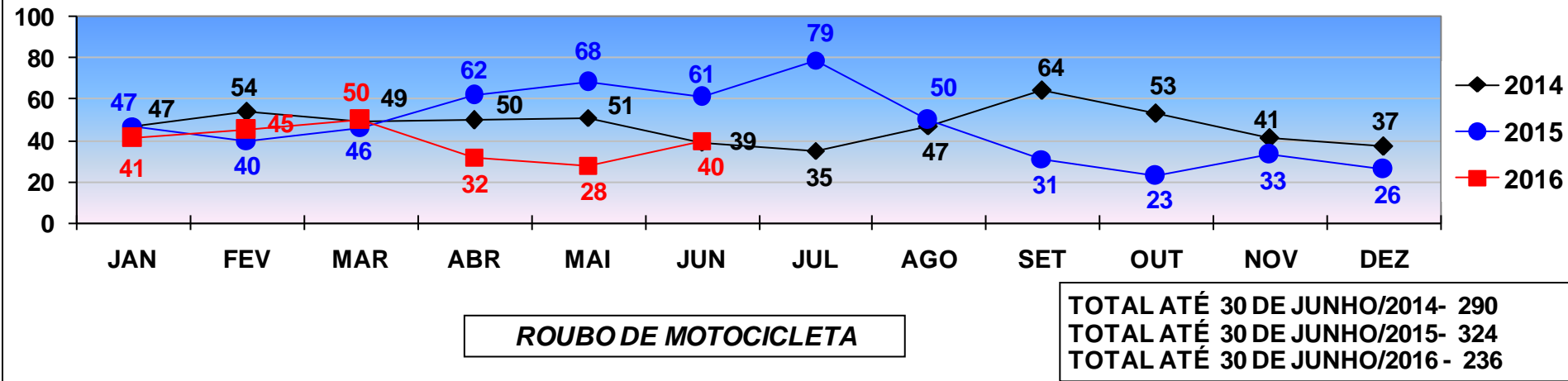

COMPARATIVO DAS OCORRÊNCIAS DE **ROUBO DE MOTOCICLETA**  
REGISTRADOS EM **VÁRZEA GRANDE** - JANEIRO A DEZEMBRO - 2014/2015/2016.  
PERÍODO DE 01 A 30 DE JUNHO DE 2016 - FECHAMENTO.

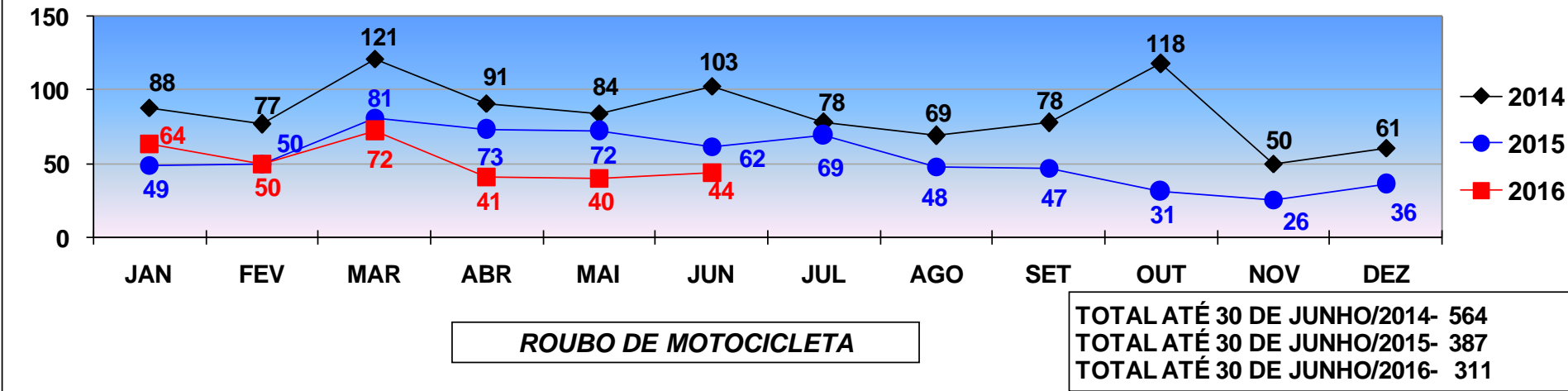

# POLÍCIA JUDICIÁRIA CIVIL



## DIRETORIA DE INTELIGÊNCIA – SEÇÃO DE ESTATÍSTICA CRIMINAL

COMPARATIVO DAS OCORRÊNCIAS DE **FURTO DE AUTOMÓVEL**  
REGISTRADOS EM **CUIABÁ** - JANEIRO A DEZEMBRO - 2014/2015/2016.  
PERÍODO DE 01 A 30 DE JUNHO DE 2016 - FECHAMENTO.

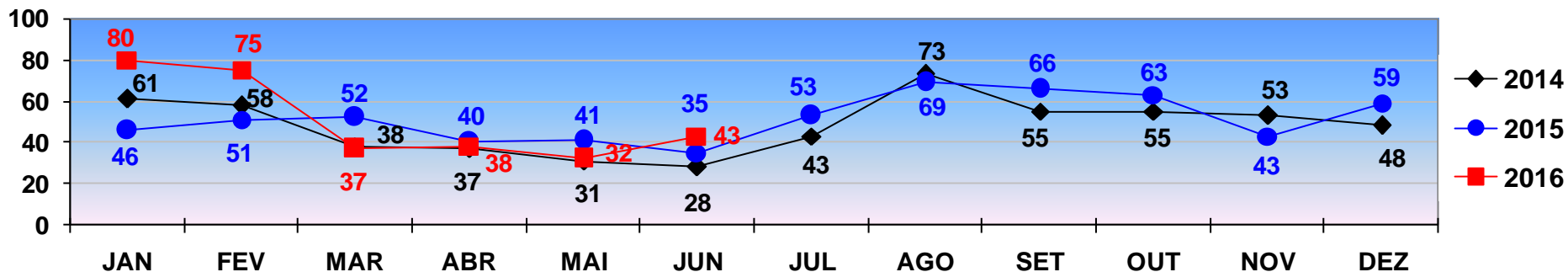

**FURTO DE AUTOMÓVEL**

TOTAL ATÉ 30 DE JUNHO/2014 - 253  
TOTAL ATÉ 30 DE JUNHO/2015 - 265  
TOTAL ATÉ 30 DE JUNHO/2016 - 305

COMPARATIVO DAS OCORRÊNCIAS DE **FURTO DE AUTOMÓVEL**  
REGISTRADOS EM **VÁRZEA GRANDE** - JANEIRO A DEZEMBRO - 2014/2015/2016.  
PERÍODO DE 01 A 30 DE JUNHO DE 2016 - FECHAMENTO.

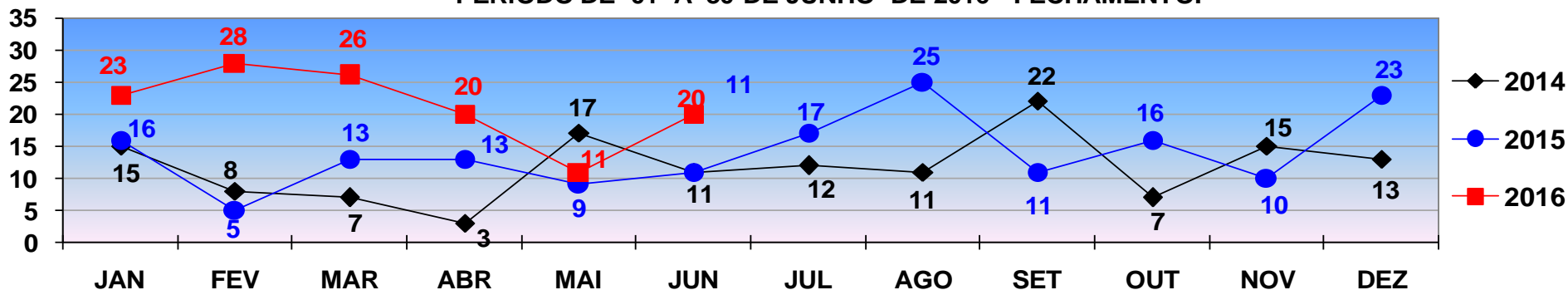

**FURTO DE AUTOMÓVEL**

TOTAL ATÉ 30 DE JUNHO/2014 - 61  
TOTAL ATÉ 30 DE JUNHO/2015 - 67  
TOTAL ATÉ 30 DE JUNHO/2016 - 128

# POLÍCIA JUDICIÁRIA CIVIL



## DIRETORIA DE INTELIGÊNCIA – SEÇÃO DE ESTATÍSTICA CRIMINAL

COMPARATIVO DAS OCORRÊNCIAS DE **FURTO DE MOTOCICLETA**  
REGISTRADOS EM **CUIABÁ** - JANEIRO A DEZEMBRO - 2014/2015/2016.  
PERÍODO DE 01 A 30 DE JUNHO DE 2016 - FECHAMENTO.

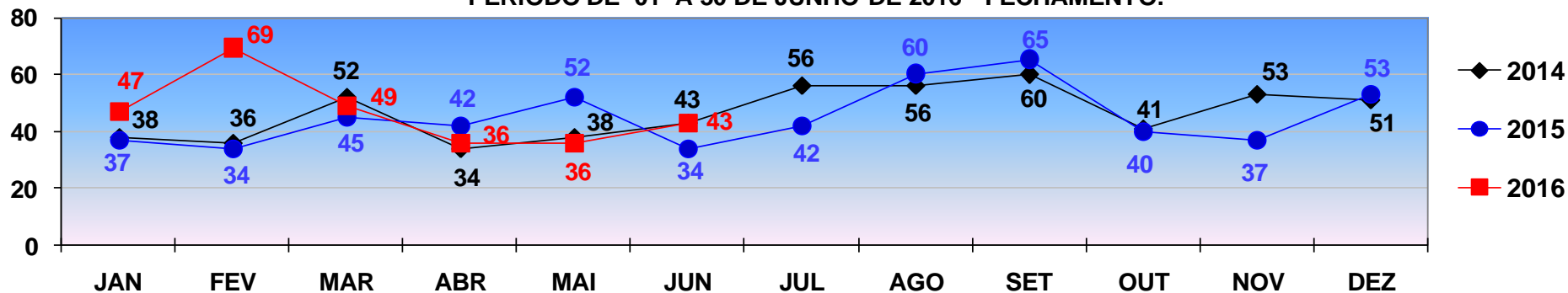

**FURTO DE MOTOCICLETA**

TOTAL ATÉ 30 DE JUNHO/2014- 241  
TOTAL ATÉ 30 DE JUNHO/2015- 244  
TOTAL ATÉ 30 DE JUNHO/2016- 280

COMPARATIVO DAS OCORRÊNCIAS DE **FURTO DE MOTOCICLETA**  
REGISTRADOS EM **VÁRZEA GRANDE** - JANEIRO A DEZEMBRO - 2014/2015/2016  
PERÍODO DE 01 A 30 DE JUNHO DE 2016 - FECHAMENTO.

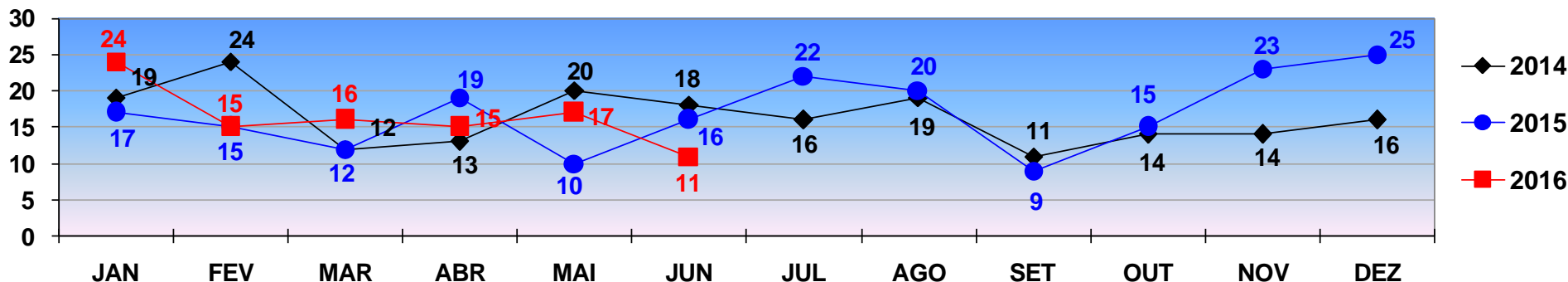

**FURTO DE MOTOCICLETA**

TOTAL ATÉ 30 DE JUNHO/2014- 106  
TOTAL ATÉ 30 DE JUNHO/2015- 89  
TOTAL ATÉ 30 DE JUNHO/2016- 98



# POLÍCIA JUDICIÁRIA CIVIL



## DIRETORIA DE INTELIGÊNCIA – SEÇÃO DE ESTATÍSTICA CRIMINAL

TOTAL DE **VEÍCULOS RECUPERADOS** - Automóveis e Motocicletas  
REGIÃO METROPOLITANA - JANEIRO A DEZEMBRO 2014/2015/2016.  
PERÍODO DE 01 A 30 JUNHO DE 2016 - FECHAMENTO.

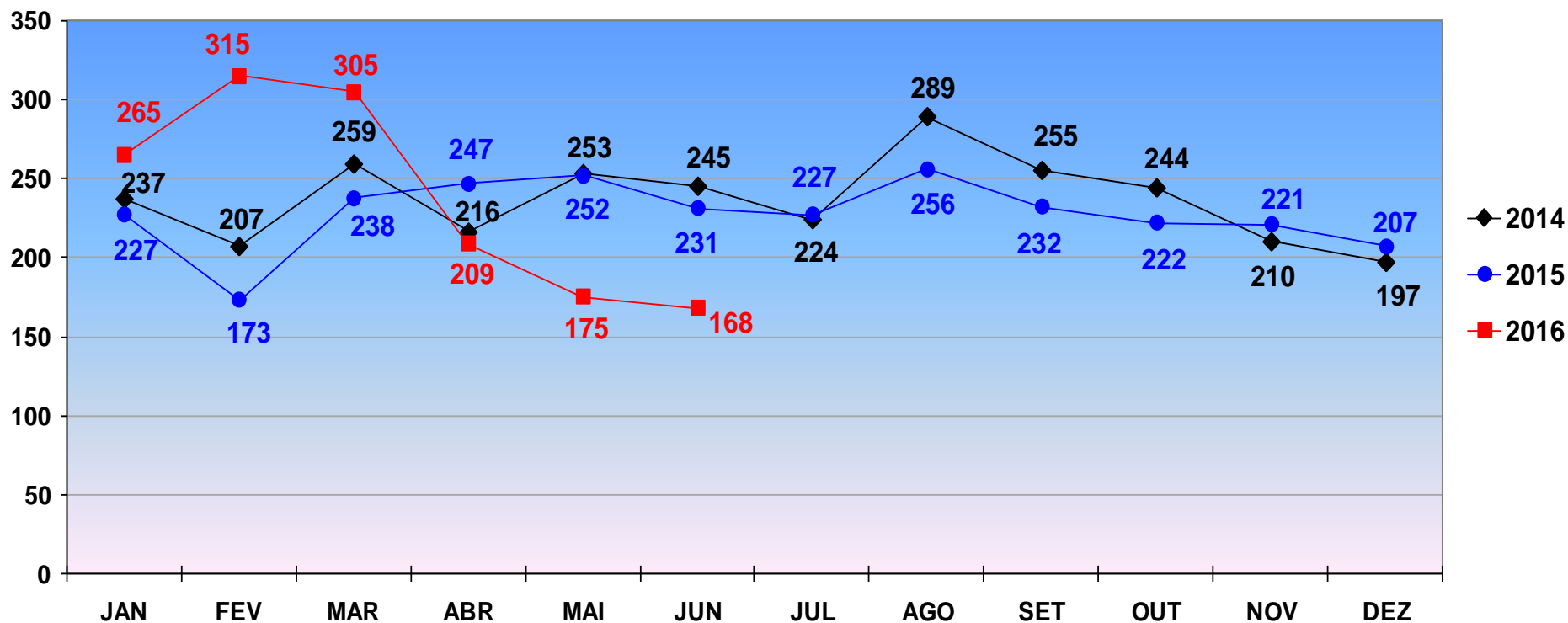

VEÍCULOS RECUPERADOS

TOTAL ATÉ 30 DE JUNHO/2014 - 1.417  
TOTAL ATÉ 30 DE JUNHO/2015 - 1.368  
TOTAL ATÉ 30 DE JUNHO/2016 - 1.437

# POLÍCIA JUDICIÁRIA CIVIL



## DIRETORIA DE INTELIGÊNCIA – SEÇÃO DE ESTATÍSTICA CRIMINAL

Comparativo Mensal das Ocorrências de Roubo e Furto de Veículos com o Total de Veículos Recuperados - **CUIABÁ** - Período de Janeiro a Junho **2016**.

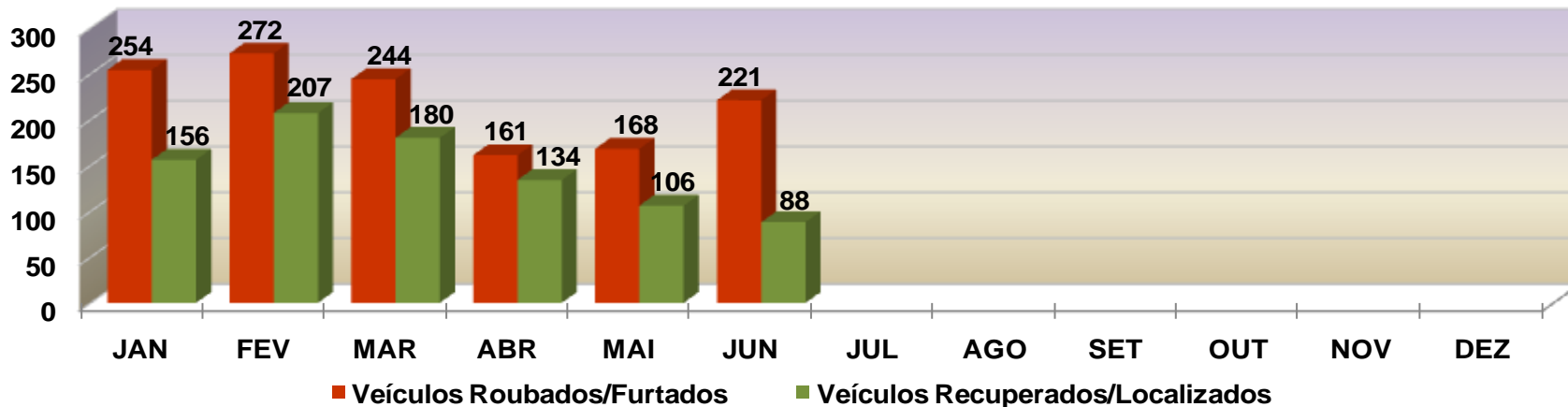

Comparativo Mensal das Ocorrências de Roubo e Furto de Veículos com o Total de Veículos Recuperados - **CUIABÁ** - **2015**.

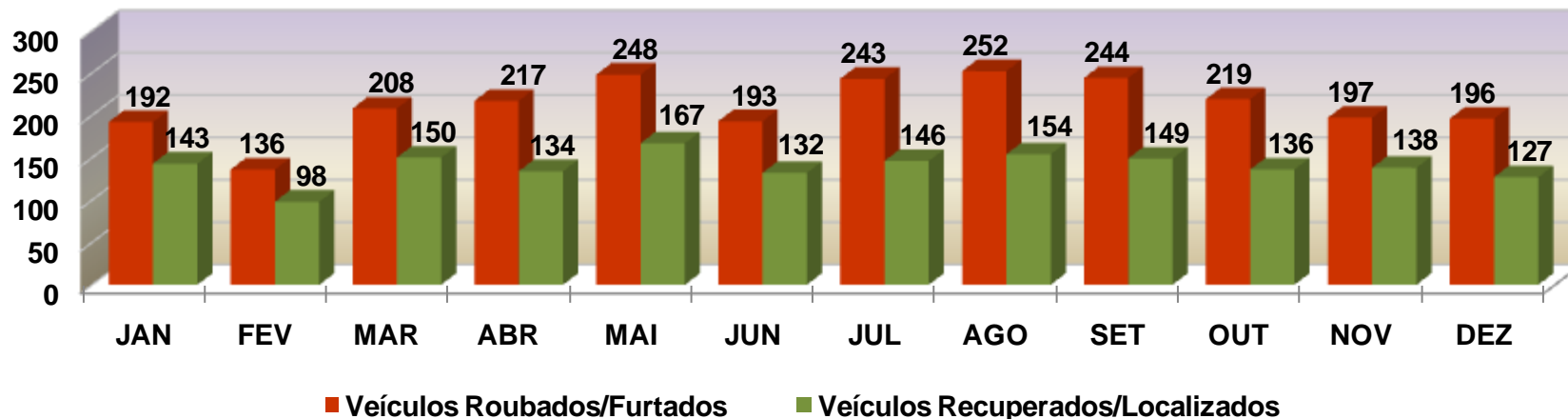

# POLÍCIA JUDICIÁRIA CIVIL



## DIRETORIA DE INTELIGÊNCIA – SEÇÃO DE ESTATÍSTICA CRIMINAL

Comparativo Mensal das Ocorrências de Roubo e Furto de Veículos com o Total de Veículos Recuperados - VÁRZEA GRANDE - Período de Janeiro a Junho - **2016**.

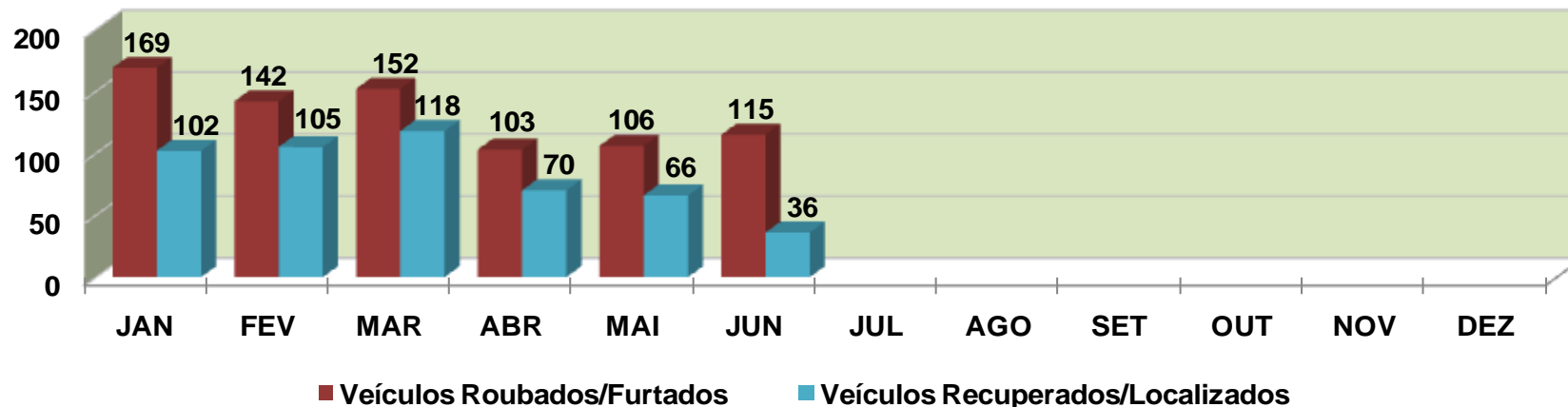

Comparativo Mensal das Ocorrências de Roubo e Furto de Veículos com o Total de Veículos Recuperados - VÁRZEA GRANDE - **2015**.

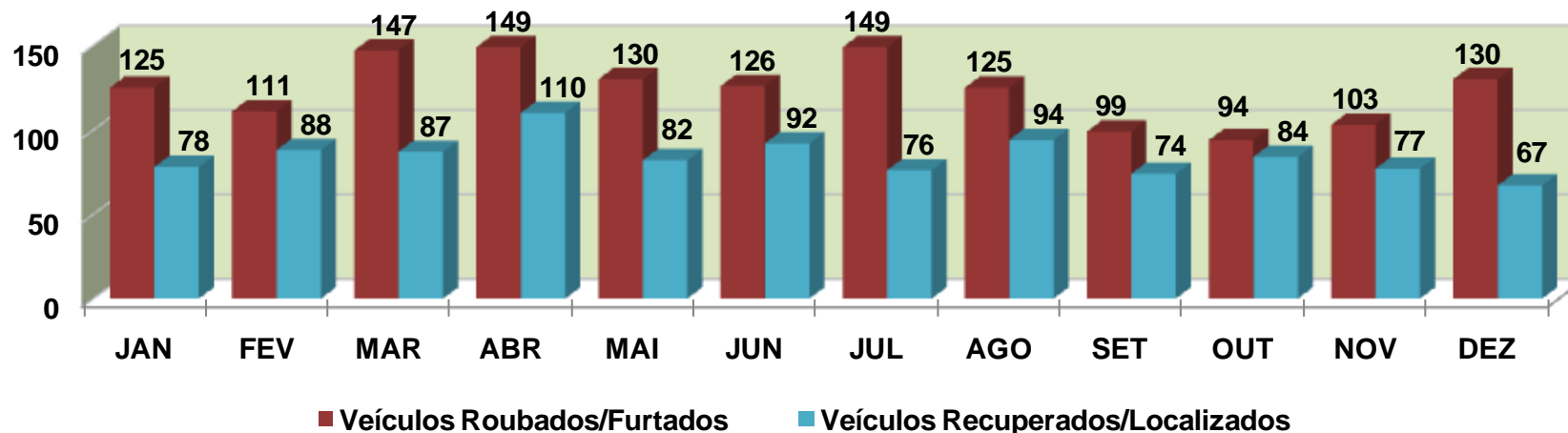

# POLÍCIA JUDICIÁRIA CIVIL



DIRETORIA DE INTELIGÊNCIA – SEÇÃO DE ESTATÍSTICA CRIMINAL

PRINCIPAIS MARCA/MODELO DE VEÍCULOS RECUPERADOS - ATENDIDO / DERFVA  
PERÍODO DE JANEIRO A JUNHO DE 2016 .

