

POLÍCIA JUDICIÁRIA CIVIL

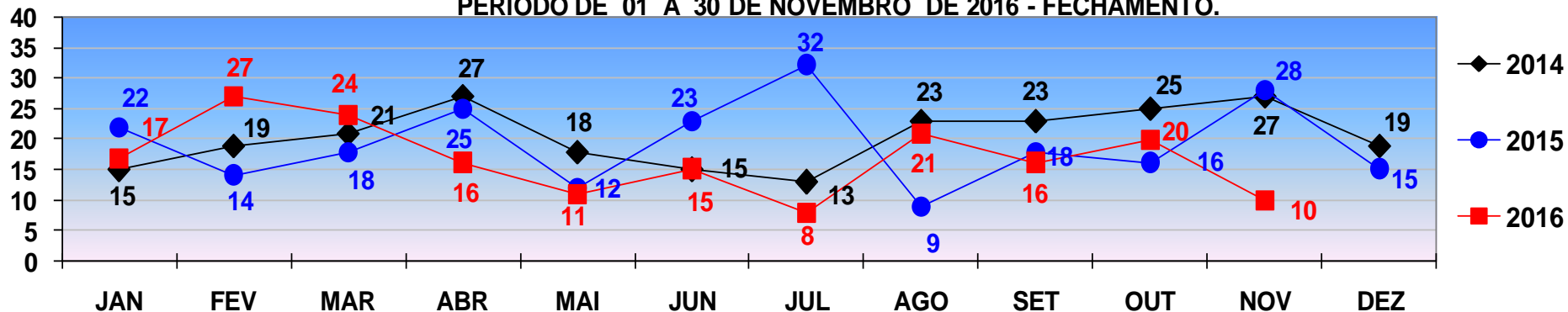

COMPARATIVO - VÍTIMAS DE **HOMICÍDIO**
REGISTRADOS EM **CUIABÁ** - JANEIRO A DEZEMBRO - 2014/2015/2016.
PERÍODO DE 01 A 30 DE NOVEMBRO DE 2016 - FECHAMENTO.



HOMICÍDIO

TOTAL ATÉ 30 DE NOVEMBRO/2014 - 226
TOTAL ATÉ 30 DE NOVEMBRO/2015 - 217
TOTAL ATÉ 30 DE NOVEMBRO/2016 - 185

COMPARATIVO - VÍTIMAS DE **HOMICÍDIO**
REGISTRADOS EM **VÁRZEA GRANDE** - JANEIRO A DEZEMBRO - 2014/2015/2016.
PERÍODO DE 01 A 30 DE NOVEMBRO DE 2016 - FECHAMENTO.

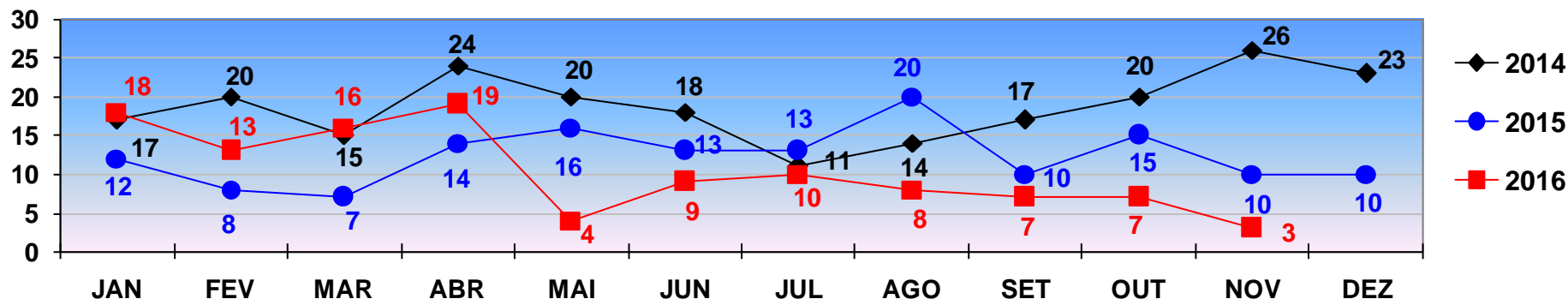

HOMICÍDIO

TOTAL ATÉ 30 DE NOVEMBRO/ 2014 - 202
TOTAL ATÉ 30 DE NOVEMBRO/ 2015 - 138
TOTAL ATÉ 30 DE NOVEMBRO/ 2016 - 114

POLÍCIA JUDICIÁRIA CIVIL



DIRETORIA DE INTELIGÊNCIA – SEÇÃO DE ESTATÍSTICA CRIMINAL

COMPARATIVO - VÍTIMAS DE **ROUBO SEGUIDO DE MORTE**
REGISTRADOS EM **CUIABÁ** - JANEIRO A DEZEMBRO - 2014/2015/2016
PERÍODO DE 01 A 30 DE NOVEMBRO DE 2016- FECHAMENTO .

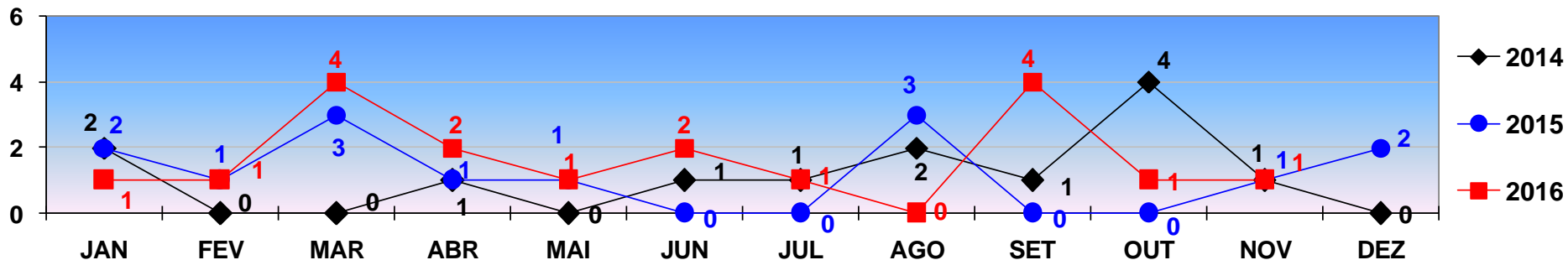

ROUBO SEGUIDO DE MORTE

TOTAL ATÉ 30 DE NOVEMBRO/2014 - 13
TOTAL ATÉ 30 DE NOVEMBRO/2015- 12
TOTAL ATÉ 30 DE NOVEMBRO/2016 - 18

COMPARATIVO - VÍTIMAS DE **ROUBO SEGUIDO DE MORTE**
REGISTRADOS EM **VÁRZEA GRANDE** - JANEIRO A DEZEMBRO - 2014/2015/2016.
PERÍODO DE 01 A 30 DE NOVEMBRO DE 2016 - FECHAMENTO .

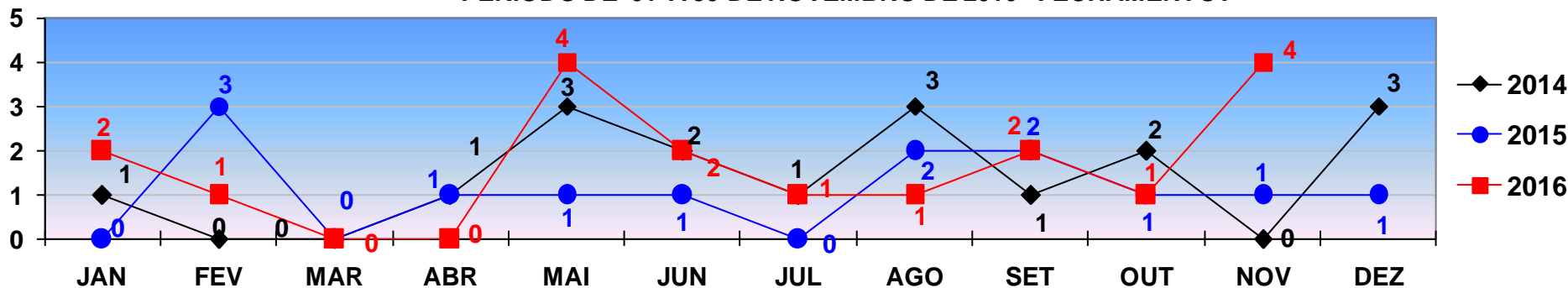

ROUBO SEGUIDO DE MORTE

TOTAL ATÉ 30 DE NOVEMBRO/2014 - 14
TOTAL ATÉ 30 DE NOVEMBRO/2015 - 12
TOTAL ATÉ 30 DE NOVEMBRO/2016 - 18

POLÍCIA JUDICIÁRIA CIVIL



DIRETORIA DE INTELIGÊNCIA – SEÇÃO DE ESTATÍSTICA CRIMINAL

COMPARATIVO DAS OCORRÊNCIAS DE **ROUBO**
REGISTRADOS EM **CUIABÁ** - JANEIRO A DEZEMBRO - 2014/2015/2016
PERÍODO DE 01 A 30 DE NOVEMBRO DE 2016 - FECHAMENTO .

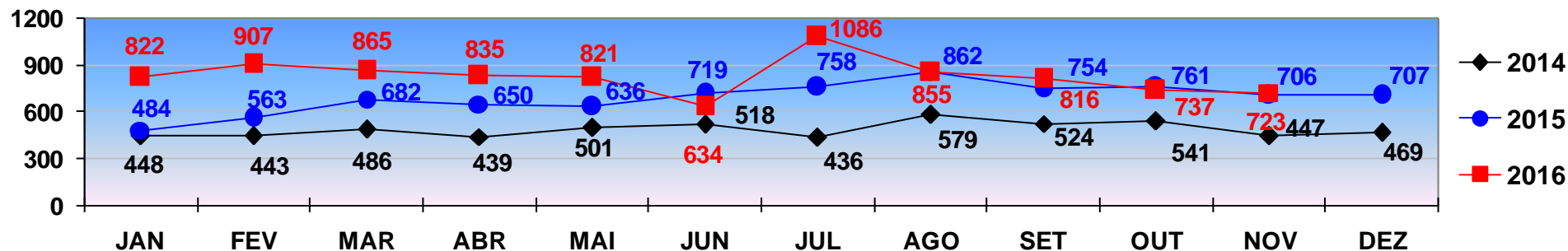

ROUBO

TOTAL ATÉ 30 DE NOVEMBRO/ 2014 - 5.362
TOTAL ATÉ 30 DE NOVEMBRO/ 2015 - 7.575
TOTAL ATÉ 30 DE NOVEMBRO /2016 - 9.101

COMPARATIVO DAS OCORRÊNCIAS DE **ROUBO**
REGISTRADOS EM **VÁRZEA GRANDE** - JANEIRO A DEZEMBRO - 2014/2015/2016.
PERÍODO DE 01 A 30 DE NOVEMBRO DE 2016- FECHAMENTO .

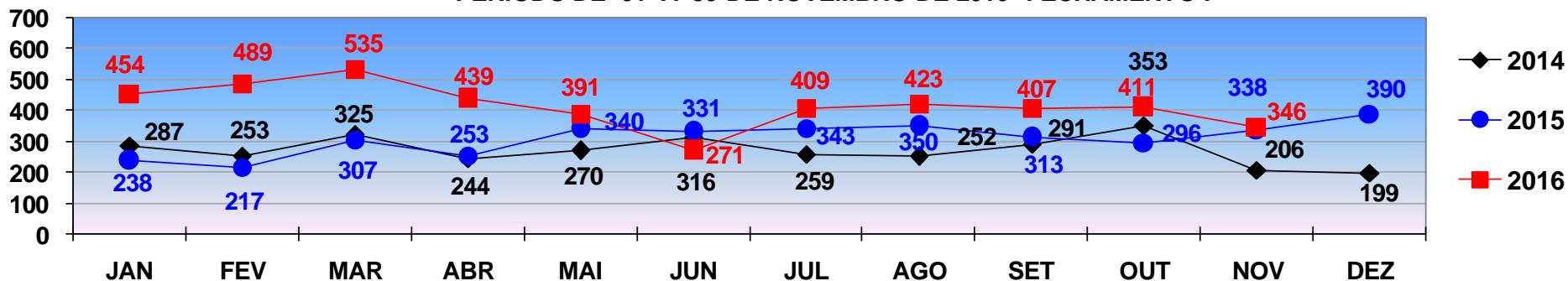

ROUBO

TOTAL ATÉ 30 DE NOVEMBRO/2014 - 3.056
TOTAL ATÉ 30 DE NOVEMBRO/2015 - 3.326
TOTAL ATÉ 30 DE NOVEMBRO - 4.575

POLÍCIA JUDICIÁRIA CIVIL



DIRETORIA DE INTELIGÊNCIA – SEÇÃO DE ESTATÍSTICA CRIMINAL

COMPARATIVO DAS OCORRÊNCIAS DE **FURTO**
REGISTRADOS EM **CUIABÁ** - JANEIRO A DEZEMBRO - 2014/2015/2016.
PERÍODO DE 01 A 30 DE NOVEMBRO DE 2016 - FECHAMENTO.

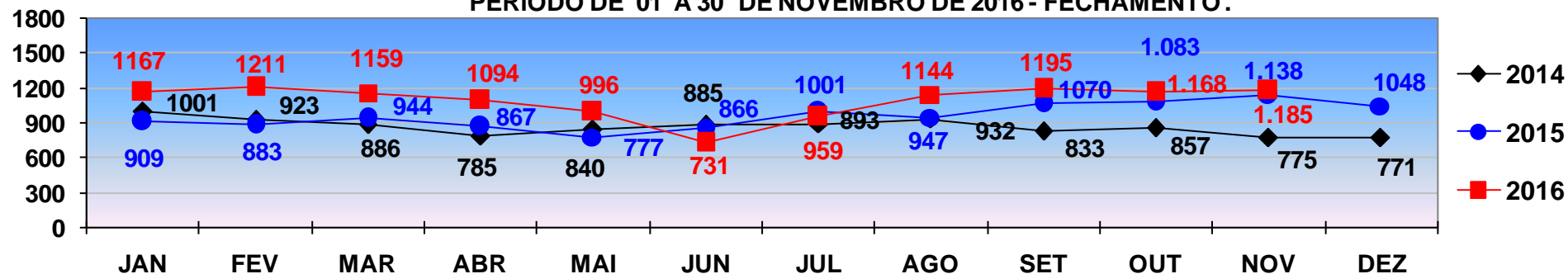

FURTO

TOTAL ATÉ 30 DE NOVEMBRO/2014 - 9.610
TOTAL ATÉ 30 DE NOVEMBRO/2015 - 10.485
TOTAL ATÉ 30 DE NOVEMBRO/2016 - 12.009

COMPARATIVO DAS OCORRÊNCIAS DE **FURTO**
REGISTRADOS EM **VÁRZEA GRANDE** - JANEIRO A DEZEMBRO - 2014/2015/2016.
PERÍODO DE 01 A 30 DE NOVEMBRO DE 2016 - FECHAMENTO.

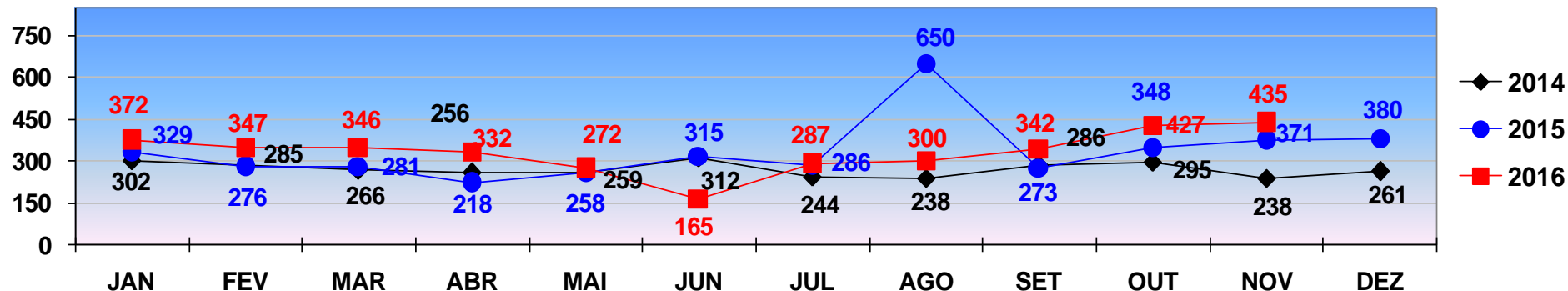

FURTO

TOTAL ATÉ 30 DE NOVEMBRO/2014 - 2.981
TOTAL ATÉ 30 DE NOVEMBRO/2015 - 3.605
TOTAL ATÉ 30 DE NOVEMBRO/2016 - 3.625

POLÍCIA JUDICIÁRIA CIVIL



DIRETORIA DE INTELIGÊNCIA – SEÇÃO DE ESTATÍSTICA CRIMINAL

COMPARATIVO DAS OCORRÊNCIAS DE **ROUBO DE AUTOMÓVEL**
REGISTRADOS EM **CUIABÁ** - JANEIRO A DEZEMBRO - 2014/2015/2016.
PERÍODO DE 01 A 30 DE NOVEMBRO DE 2016 - FECHAMENTO.

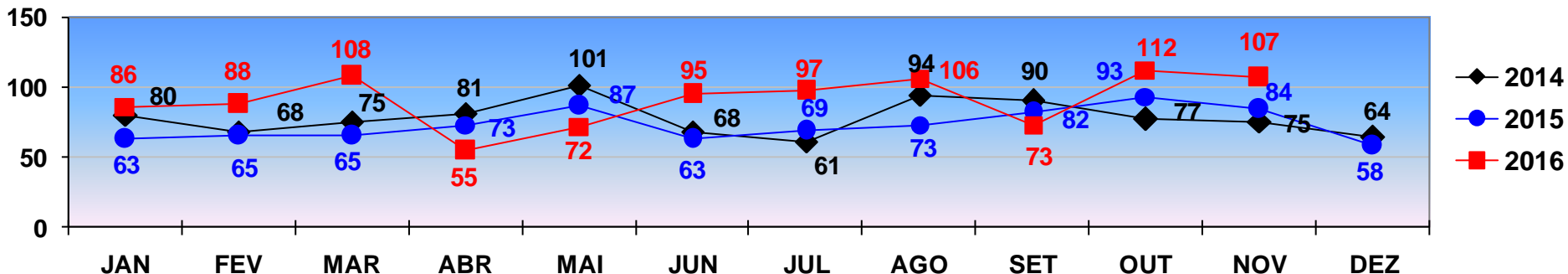

ROUBO DE AUTOMÓVEL

TOTAL ATÉ 30 DE NOVEMBRO/2014 - 870
TOTAL ATÉ 30 DE NOVEMBRO/2015 - 817
TOTAL ATÉ 30 DE NOVEMBRO/2016 - 999

COMPARATIVO DAS OCORRÊNCIAS DE **ROUBO DE AUTOMÓVEL**
REGISTRADOS EM **VÁRZEA GRANDE** - JANEIRO A DEZEMBRO - 2014/2015/2016.
PERÍODO DE 01 A 30 DE NOVEMBRO DE 2016 - FECHAMENTO.

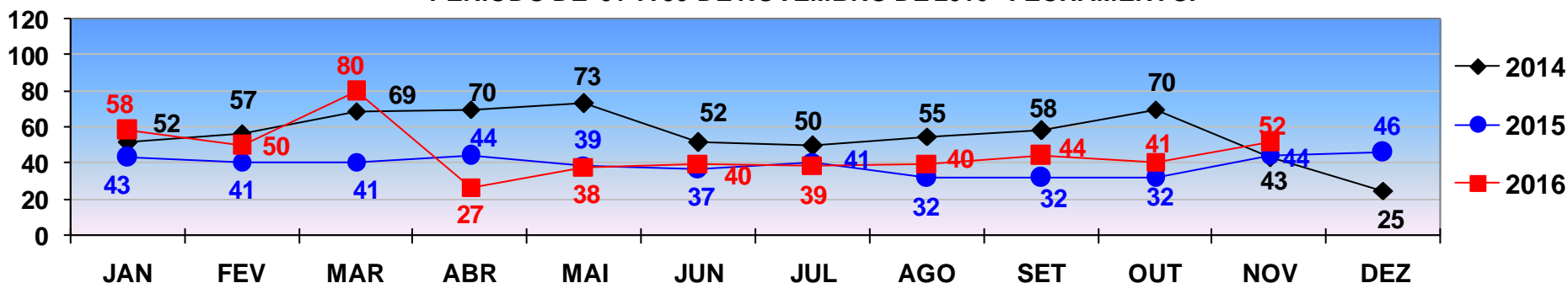

ROUBO DE AUTOMÓVEL

TOTAL ATÉ 30 DE NOVEMBRO/2014 - 649
TOTAL ATÉ 30 DE NOVEMBRO/2015 - 426
TOTAL ATÉ 30 DE NOVEMBRO/2016 - 509

POLÍCIA JUDICIÁRIA CIVIL



DIRETORIA DE INTELIGÊNCIA – SEÇÃO DE ESTATÍSTICA CRIMINAL

COMPARATIVO DAS OCORRÊNCIAS DE **ROUBO DE MOTOCICLETA**
REGISTRADOS EM **CUIABÁ** - JANEIRO A DEZEMBRO - 2014/2015/2016.
PERÍODO DE 01 A 30 DE NOVEMBRO DE 2016 - FECHAMENTO .

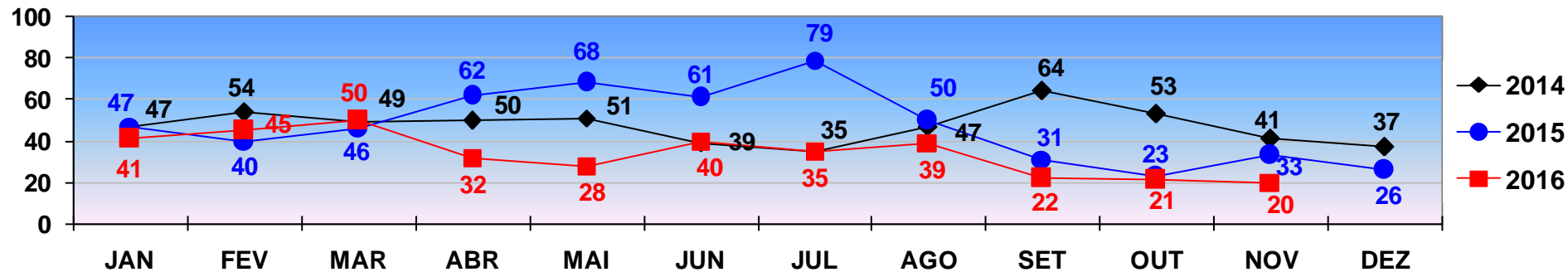

ROUBO DE MOTOCICLETA

TOTAL ATÉ 30 DE NOVEMBRO/2014- 530
TOTAL ATÉ 30 DE NOVEMBRO/2015- 540
TOTAL ATÉ 30 DE NOVEMBRO/2016- 373

COMPARATIVO DAS OCORRÊNCIAS DE **ROUBO DE MOTOCICLETA**
REGISTRADOS EM **VÁRZEA GRANDE** - JANEIRO A DEZEMBRO - 2014/2015/2016.
PERÍODO DE 01 A 30 DE NOVEMBRO DE 2016 - FECHAMENTO .

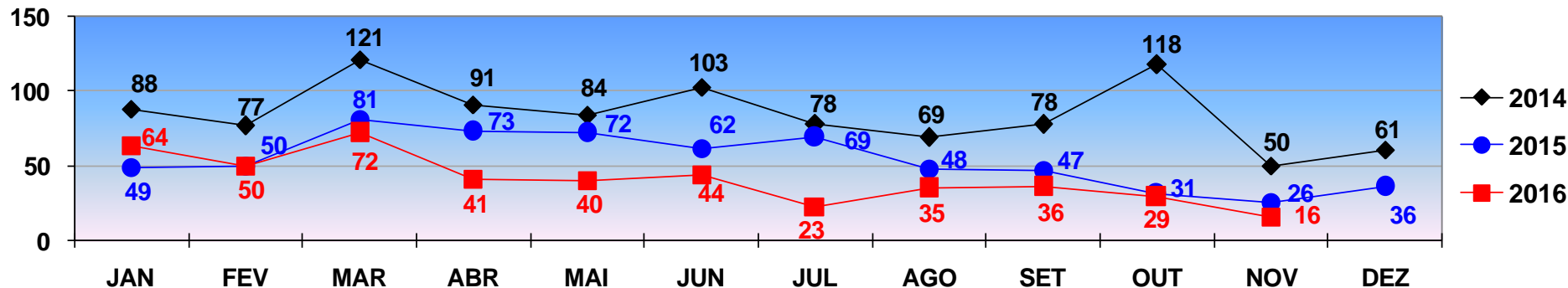

ROUBO DE MOTOCICLETA

TOTAL ATÉ 30 DE NOVEMBRO/2014- 957
TOTAL ATÉ 30 DE NOVEMBRO/2015- 608
TOTAL ATÉ 30 DE NOVEMBRO/2016- 450

POLÍCIA JUDICIÁRIA CIVIL



DIRETORIA DE INTELIGÊNCIA – SEÇÃO DE ESTATÍSTICA CRIMINAL

COMPARATIVO DAS OCORRÊNCIAS DE **FURTO DE AUTOMÓVEL**
REGISTRADOS EM **CUIABÁ** - JANEIRO A DEZEMBRO - 2014/2015/2016.
PERÍODO DE 01 A 30 DE NOVEMBRO DE 2016 - FECHAMENTO.

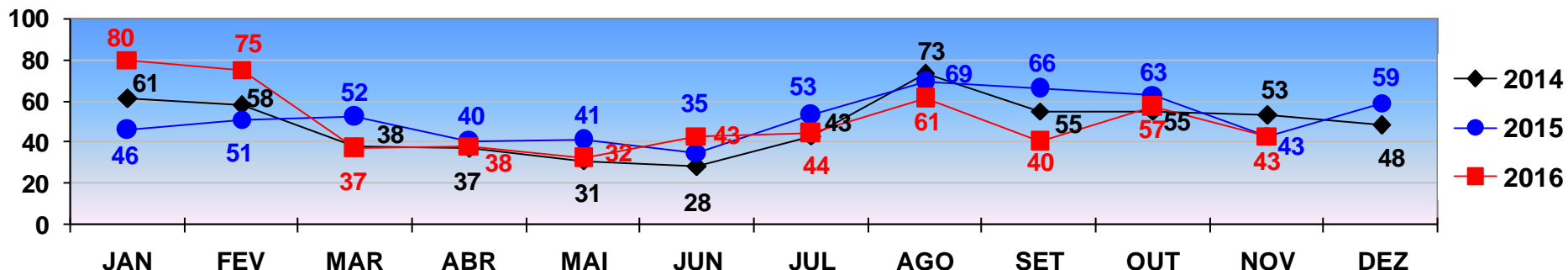

FURTO DE AUTOMÓVEL

TOTAL ATÉ 30 DE NOVEMBRO/2014 - 532
TOTAL ATÉ 30 DE NOVEMBRO/2015 - 559
TOTAL ATÉ 30 DE NOVEMBRO/2016 - 550

COMPARATIVO DAS OCORRÊNCIAS DE **FURTO DE AUTOMÓVEL**
REGISTRADOS EM **VÁRZEA GRANDE** - JANEIRO A DEZEMBRO - 2014/2015/2016.
PERÍODO DE 01 A 30 DE NOVEMBRO DE 2016 - FECHAMENTO .

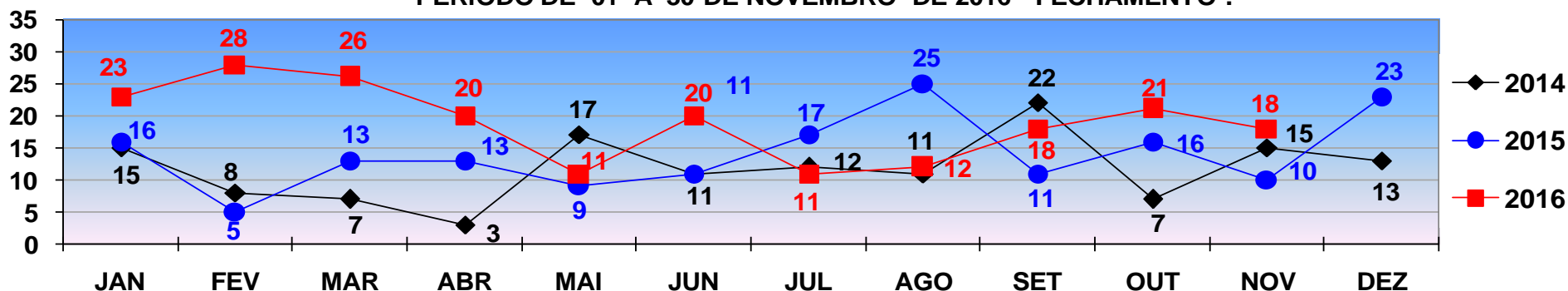

FURTO DE AUTOMÓVEL

TOTAL ATÉ 30 DE NOVEMBRO/2014 - 128
TOTAL ATÉ 30 DE NOVEMBRO/2015 - 146
TOTAL ATÉ 30 DE NOVEMBRO/2016 - 208

POLÍCIA JUDICIÁRIA CIVIL



DIRETORIA DE INTELIGÊNCIA – SEÇÃO DE ESTATÍSTICA CRIMINAL

COMPARATIVO DAS OCORRÊNCIAS DE **FURTO DE MOTOCICLETA**
REGISTRADOS EM **CUIABÁ** - JANEIRO A DEZEMBRO - 2014/2015/2016.
PERÍODO DE 01 A 30 DE NOVEMBRO DE 2016 - FECHAMENTO.

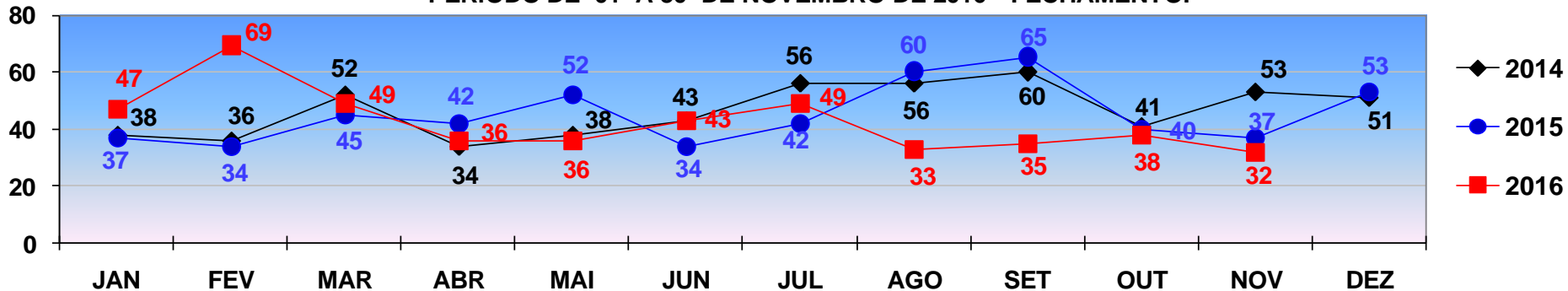

FURTO DE MOTOCICLETA

TOTAL ATÉ 30 DE NOVEMBRO/2014- 507
TOTAL ATÉ 30 DE NOVEMBRO/2015- 488
TOTAL ATÉ 30 DE NOVEMBRO/2016- 467

COMPARATIVO DAS OCORRÊNCIAS DE **FURTO DE MOTOCICLETA**
REGISTRADOS EM **VÁRZEA GRANDE** - JANEIRO A DEZEMBRO - 2014/2015/2016.
PERÍODO DE 01 A 30 DE NOVEMBRO DE 2016 - FECHAMENTO .

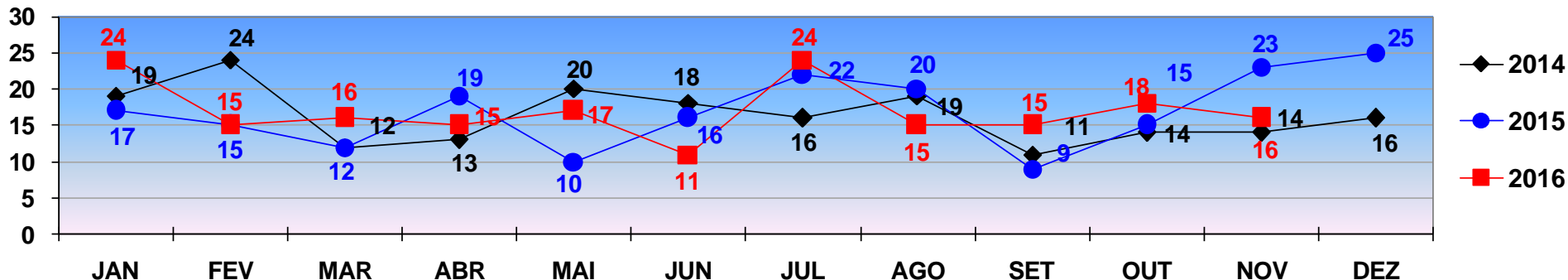

FURTO DE MOTOCICLETA

TOTAL ATÉ 30 DE NOVEMBRO/2014- 180
TOTAL ATÉ 30 DE NOVEMBRO/2015- 178
TOTAL ATÉ 30 DE NOVEMBRO/2016- 186

POLÍCIA JUDICIÁRIA CIVIL



DIRETORIA DE INTELIGÊNCIA – SEÇÃO DE ESTATÍSTICA CRIMINAL

TOTAL DE **VEÍCULOS RECUPERADOS** - Automóveis e Motocicletas
REGIÃO METROPOLITANA - JANEIRO A DEZEMBRO 2014/2015/2016.
PERÍODO DE 01 A 30 NOVEMBRO DE 2016 - FECHAMENTO.

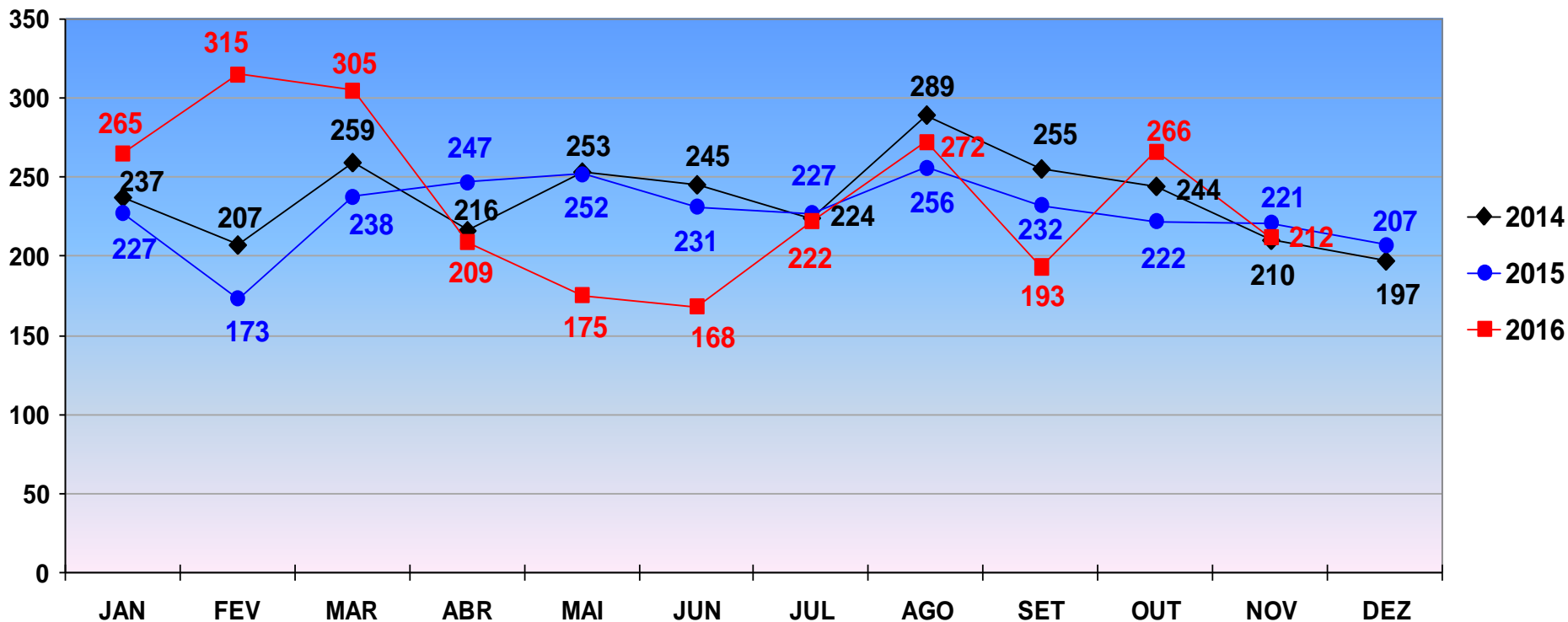

VEÍCULOS RECUPERADOS

TOTAL ATÉ 30 DE NOVEMBRO/2014 - 2.429
TOTAL ATÉ 30 DE NOVEMBRO/2015 - 2.305
TOTAL ATÉ 30 DE NOVEMBRO/2016 - 2.602

POLÍCIA JUDICIÁRIA CIVIL



DIRETORIA DE INTELIGÊNCIA – SEÇÃO DE ESTATÍSTICA CRIMINAL

Comparativo Mensal das Ocorrências de Roubo e Furtos de Veículos com o Total de Veículos Recuperados - **CUIABÁ** - Período de Janeiro a 30 de Novembro - FECHAMENTO **2016**.

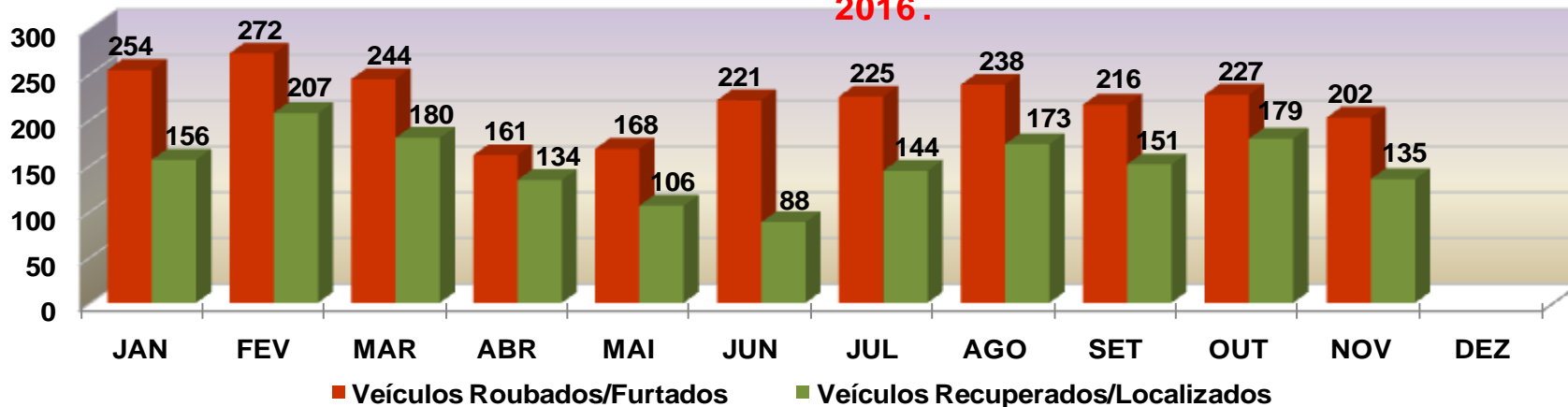

Comparativo Mensal das Ocorrências de Roubo e Furtos de Veículos com o Total de Veículos Recuperados - **CUIABÁ** - **2015**.

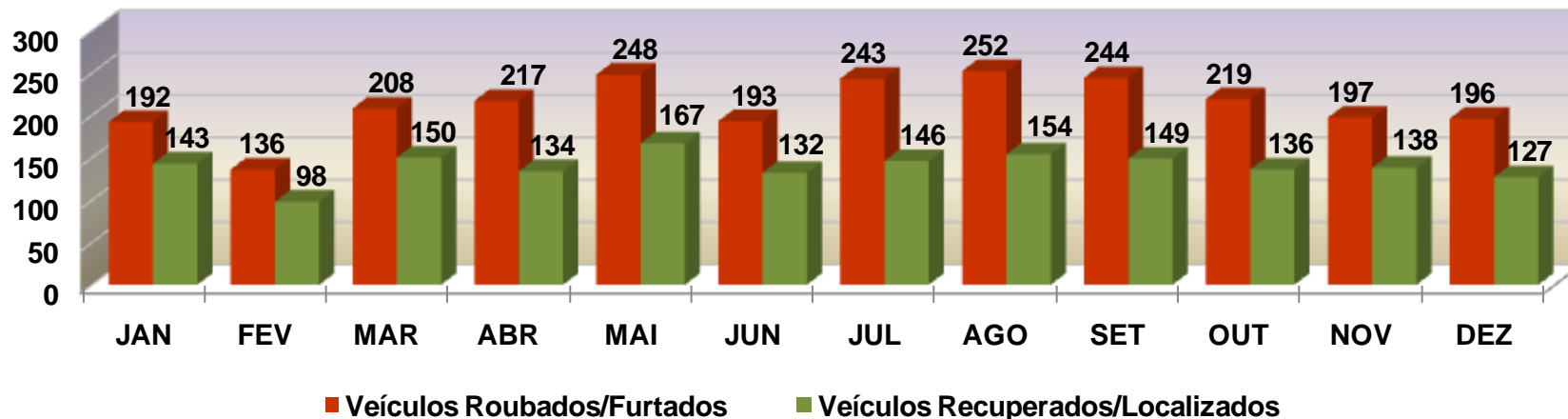

POLÍCIA JUDICIÁRIA CIVIL



DIRETORIA DE INTELIGÊNCIA – SEÇÃO DE ESTATÍSTICA CRIMINAL

Comparativo Mensal das Ocorrências de Roubo e Furto de Veículos com o Total de Veículos Recuperados - [VÁRZEA GRANDE](#) - Período de Janeiro a 30 de Novembro **2016**.

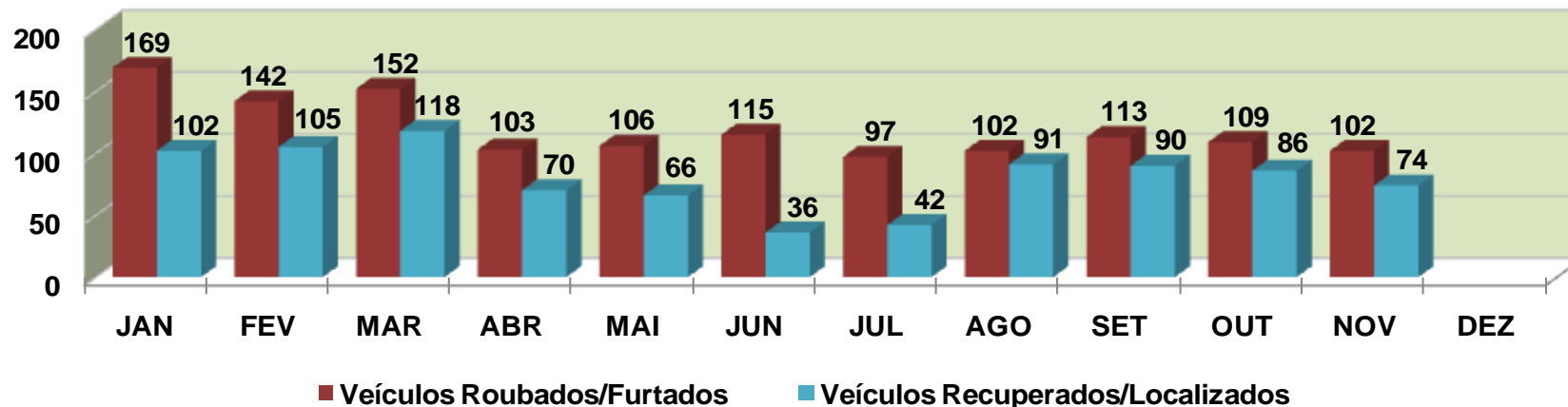

Comparativo Mensal das Ocorrências de Roubo e Furto de Veículos com o Total de Veículos Recuperados - [VÁRZEA GRANDE](#) - **2015**.

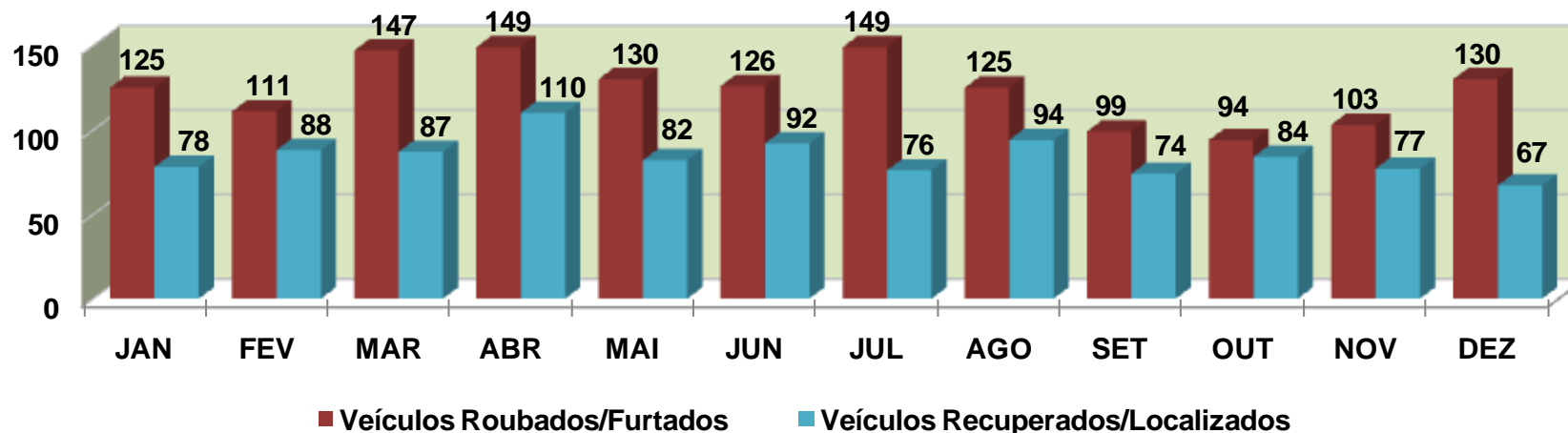

POLÍCIA JUDICIÁRIA CIVIL



DIRETORIA DE INTELIGÊNCIA – SEÇÃO DE ESTATÍSTICA CRIMINAL

PRINCIPAIS MARCA/MODELO DE VEÍCULOS RECUPERADOS - ATENDIDO / DERFVA
PERÍODO DE JANEIRO A 30 NOVEMBRO DE 2016 - FECHAMENTO.

