

POLÍCIA JUDICIÁRIA CIVIL

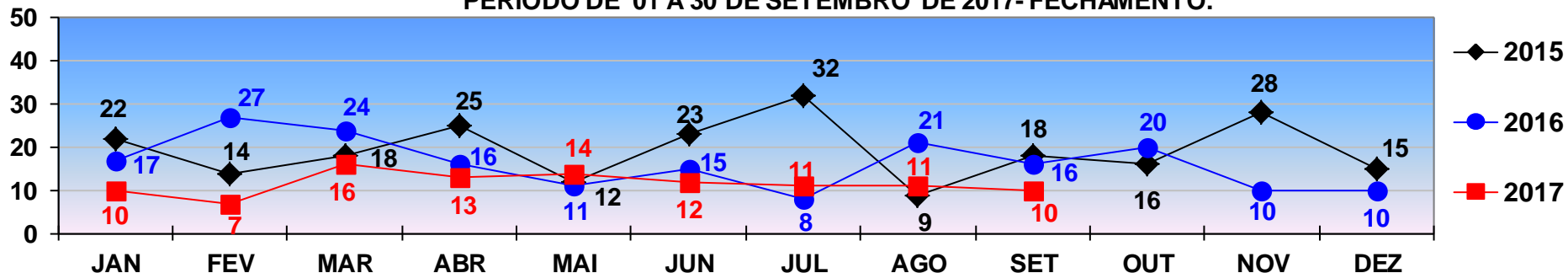

DIRETORIA DE INTELIGÊNCIA – SEÇÃO DE ESTATÍSTICA CRIMINAL

COMPARATIVO - VÍTIMAS DE **HOMICÍDIO**
REGISTRADOS EM **CUIABÁ** - JANEIRO A DEZEMBRO - 2015/2016/2017.
PERÍODO DE 01 A 30 DE SETEMBRO DE 2017- FECHAMENTO.



HOMICÍDIO

TOTAL ATÉ 30 DE SETEMBRO/2015- 173
TOTAL ATÉ 30 DE SETEMBRO/2016- 155
TOTAL ATÉ 30 DE SETEMBRO/2017- 104

COMPARATIVO - VÍTIMAS DE **HOMICÍDIO**
REGISTRADOS EM **VÁRZEA GRANDE** - JANEIRO A DEZEMBRO - 2015/2016/2017.
PERÍODO DE 01 A 30 DE SETEMBRO DE 2017- FECHAMENTO.

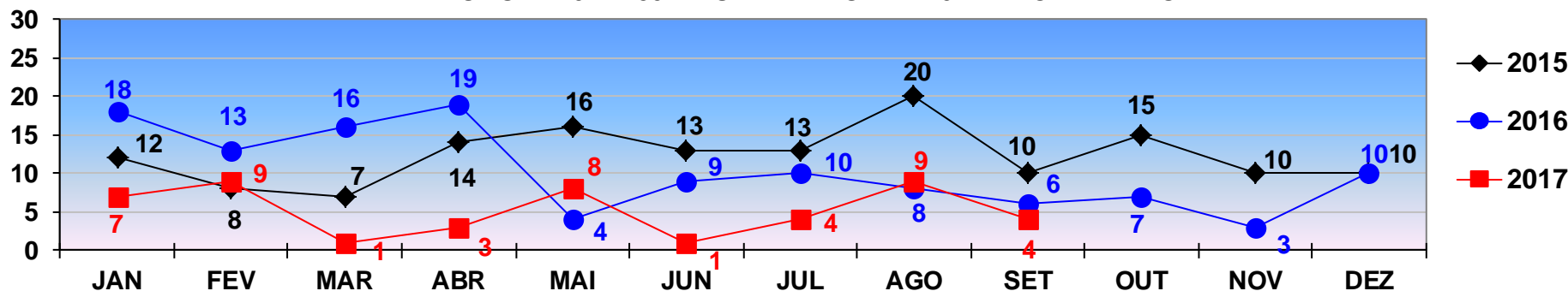

HOMICÍDIO

TOTAL ATÉ 30 DE SETEMBRO/ 2015 - 113
TOTAL ATÉ 30 DE SETEMBRO/ 2016 - 103
TOTAL ATÉ 30 DE SETEMBRO/ 2017 - 46

POLÍCIA JUDICIÁRIA CIVIL



DIRETORIA DE INTELIGÊNCIA – SEÇÃO DE ESTATÍSTICA CRIMINAL

COMPARATIVO - VÍTIMAS DE **ROUBO SEGUIDO DE MORTE**
REGISTRADOS EM **CUIABÁ** - JANEIRO A DEZEMBRO - 2015/2016/2017
PERÍODO DE 01 A 30 DE SETEMBRO DE 2017- FECHAMENTO .

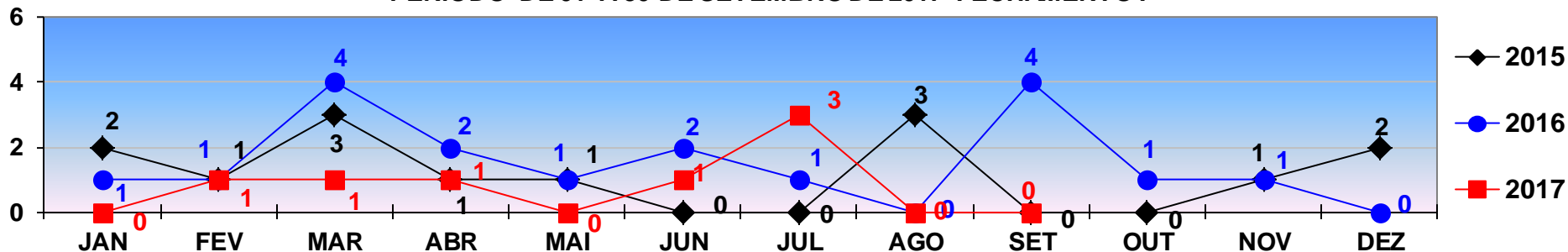

ROUBO SEGUIDO DE MORTE

TOTAL ATÉ 30 DE SETEMBRO/2015- 11
TOTAL ATÉ 30 DE SETEMBRO/2016- 16
TOTAL ATÉ 30 DE SETEMBRO/2017- 07

COMPARATIVO - VÍTIMAS DE **ROUBO SEGUIDO DE MORTE**
REGISTRADOS EM **VÁRZEA GRANDE** - JANEIRO A DEZEMBRO - 2015/2016/2017.
PERÍODO DE 01 A 30 DE SETEMBRO DE 2017- FECHAMENTO .

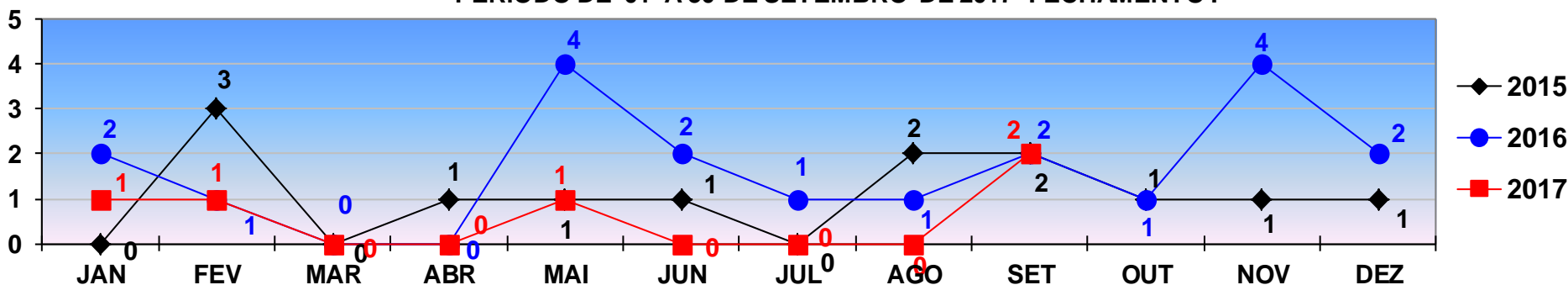

ROUBO SEGUIDO DE MORTE

TOTAL ATÉ 30 DE SETEMBRO/2015 - 10
TOTAL ATÉ 30 DE SETEMBRO/2016 - 13
TOTAL ATÉ 30 DE SETEMBRO/2017 - 05

POLÍCIA JUDICIÁRIA CIVIL



DIRETORIA DE INTELIGÊNCIA – SEÇÃO DE ESTATÍSTICA CRIMINAL

COMPARATIVO DAS OCORRÊNCIAS DE **ROUBO**
REGISTRADOS EM **CUIABÁ** - JANEIRO A DEZEMBRO - 2015/2016/2017
PERÍODO DE 01 A 30 DE SETEMBRO DE 2017- FECHAMENTO.

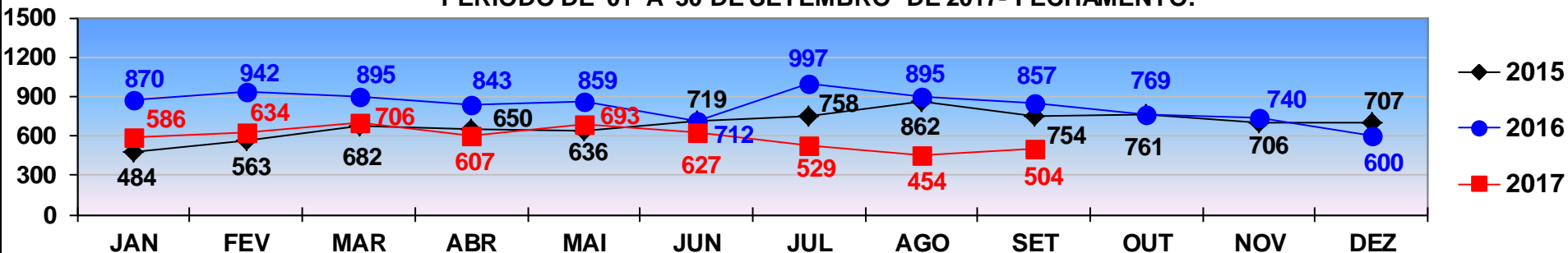

ROUBO

TOTAL ATÉ 30 DE SETEMBRO/2015 - 6.108
TOTAL ATÉ 30 DE SETEMBRO/2016 - 7.870
TOTAL ATÉ 30 DE SETEMBRO/2017 - 5.340

COMPARATIVO DAS OCORRÊNCIAS DE **ROUBO**
REGISTRADOS EM **VÁRZEA GRANDE** - JANEIRO A DEZEMBRO - 2015/2016/2017.
PERÍODO DE 01 A 30 DE SETEMBRO DE 2017- FECHAMENTO .

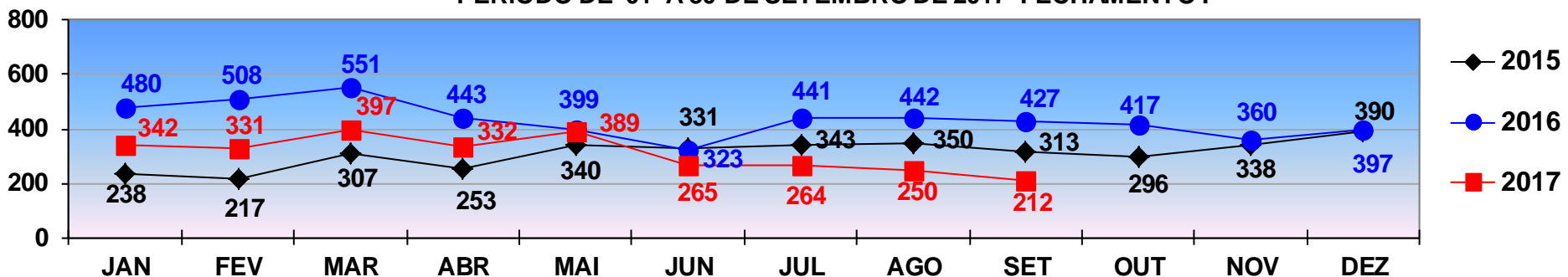

ROUBO

TOTAL ATÉ 30 DE SETEMBRO/2015 - 2.692
TOTAL ATÉ 30 DE SETEMBRO/2016 - 4.014
TOTAL ATÉ 30 DE SETEMBRO/2017 - 2.782

POLÍCIA JUDICIÁRIA CIVIL



DIRETORIA DE INTELIGÊNCIA – SEÇÃO DE ESTATÍSTICA CRIMINAL

COMPARATIVO DAS OCORRÊNCIAS DE **FURTO**
REGISTRADOS EM **CUIABÁ** - JANEIRO A DEZEMBRO - 2015/2016/2017.
PERÍODO DE 01 A 30 DE SETEMBRO DE 2017- FECHAMENTO.

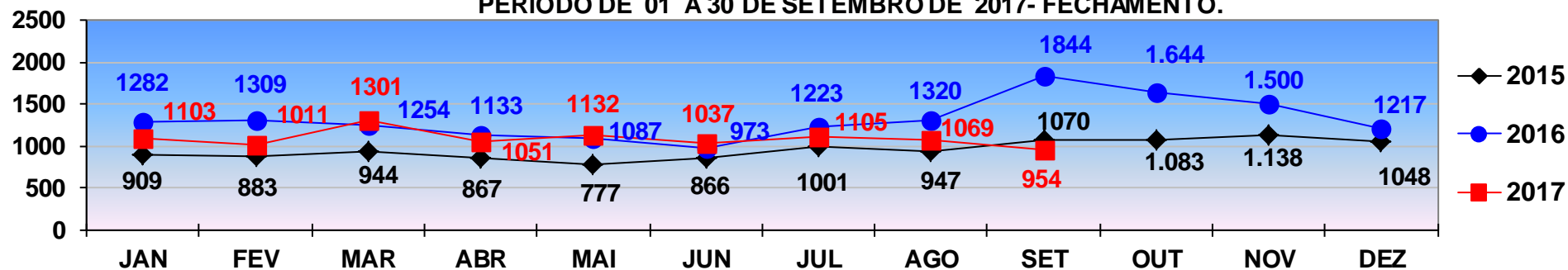

FURTO

TOTAL ATÉ 30 DE SETEMBRO/2015 - 8.264
TOTAL ATÉ 30 DE SETEMBRO/2016 - 11.425
TOTAL ATÉ 30 DE SETEMBRO/2017 - 9.763

COMPARATIVO DAS OCORRÊNCIAS DE **FURTO**
REGISTRADOS EM **VÁRZEA GRANDE** - JANEIRO A DEZEMBRO - 2015/2016/2017.
PERÍODO DE 01 A 30 DE SETEMBRO DE 2017- FECHAMENTO.

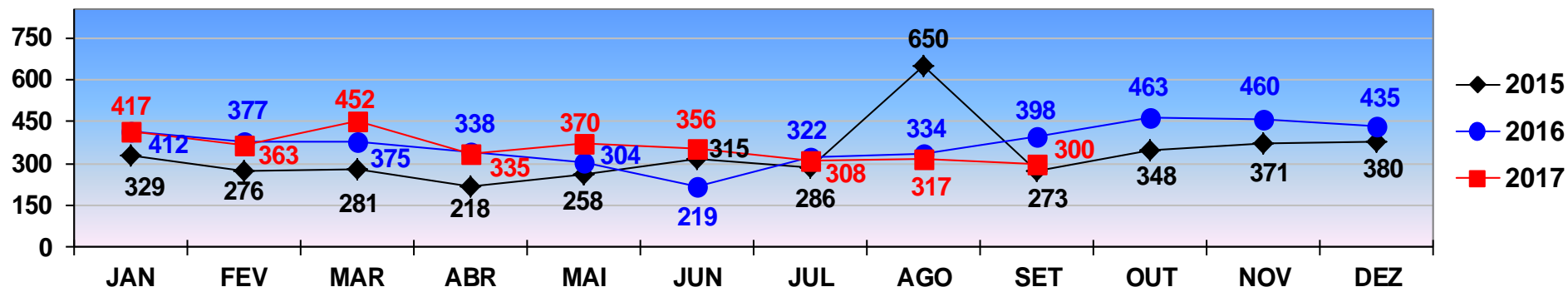

FURTO

TOTAL ATÉ 30 DE SETEMBRO/2015- 2.886
TOTAL ATÉ 30 DE SETEMBRO/2016 - 3.079
TOTAL ATÉ 30 DE SETEMBRO/2017 - 3.218

POLÍCIA JUDICIÁRIA CIVIL



DIRETORIA DE INTELIGÊNCIA – SEÇÃO DE ESTATÍSTICA CRIMINAL

COMPARATIVO DAS OCORRÊNCIAS DE **ROUBO DE AUTOMÓVEL**
REGISTRADOS EM **CUIABÁ** - JANEIRO A DEZEMBRO - 2015/2016/2017.
PERÍODO DE 01 A 30 DE SETEMBRO DE 2017 - FECHAMENTO .

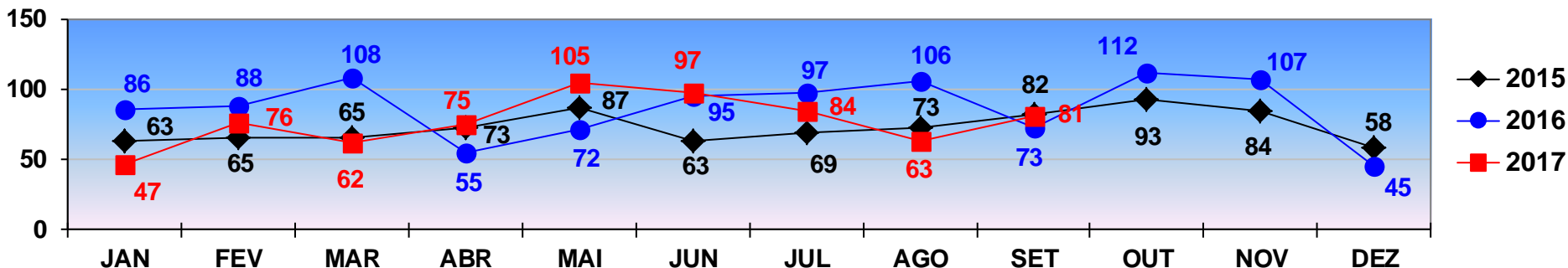

ROUBO DE AUTOMÓVEL

TOTAL ATÉ 30 DE SETEMBRO/2015 - 640
TOTAL ATÉ 30 DE SETEMBRO/2016 - 780
TOTAL ATÉ 30 DE SETEMBRO/2017 - 690

COMPARATIVO DAS OCORRÊNCIAS DE **ROUBO DE AUTOMÓVEL**
REGISTRADOS EM **VÁRZEA GRANDE** - JANEIRO A DEZEMBRO - 2015/2016/2017.
PERÍODO DE 01 A 30 DE SETEMBRO DE 2017 - FECHAMENTO.

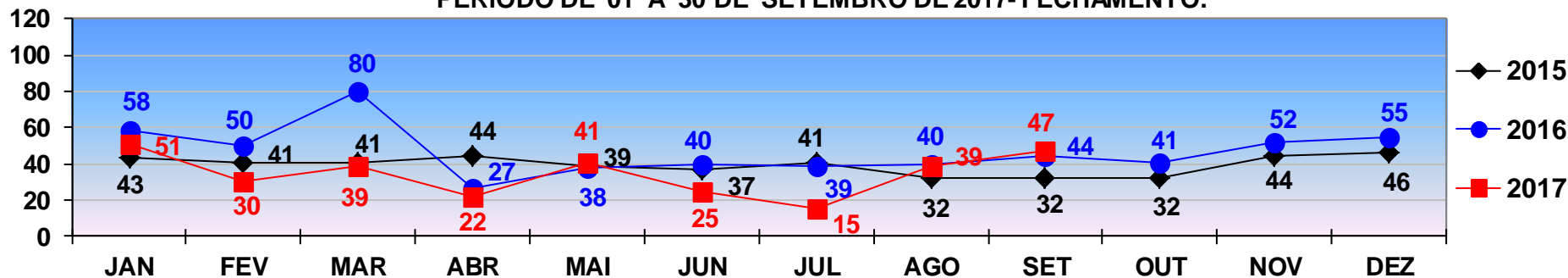

ROUBO DE AUTOMÓVEL

TOTAL ATÉ 30 DE SETEMBRO/2015 - 350
TOTAL ATÉ 30 DE SETEMBRO/2016 - 416
TOTAL ATÉ 30 DE SETEMBRO/2017 - 309

POLÍCIA JUDICIÁRIA CIVIL



DIRETORIA DE INTELIGÊNCIA – SEÇÃO DE ESTATÍSTICA CRIMINAL

COMPARATIVO DAS OCORRÊNCIAS DE **ROUBO DE MOTOCICLETA**
REGISTRADOS EM **CUIABÁ** - JANEIRO A DEZEMBRO - 2015/2016/2017.
PERÍODO DE 01 A 30 DE SETEMBRO DE 2017- FECHAMENTO.

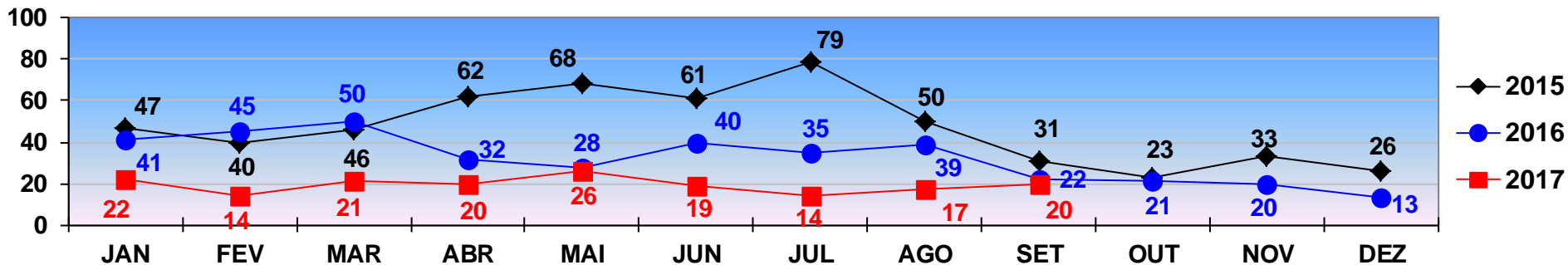

ROUBO DE MOTOCICLETA

TOTAL ATÉ 30 DE SETEMBRO/2015- 484
TOTAL ATÉ 30 DE SETEMBRO/2016- 332
TOTAL ATÉ 30 DE SETEMBRO/2017- 173

COMPARATIVO DAS OCORRÊNCIAS DE **ROUBO DE MOTOCICLETA**
REGISTRADOS EM **VÁRZEA GRANDE** - JANEIRO A DEZEMBRO - 2015/2016/2017.
PERÍODO DE 01 A 30 DE SETEMBRO DE 2017- FECHAMENTO.

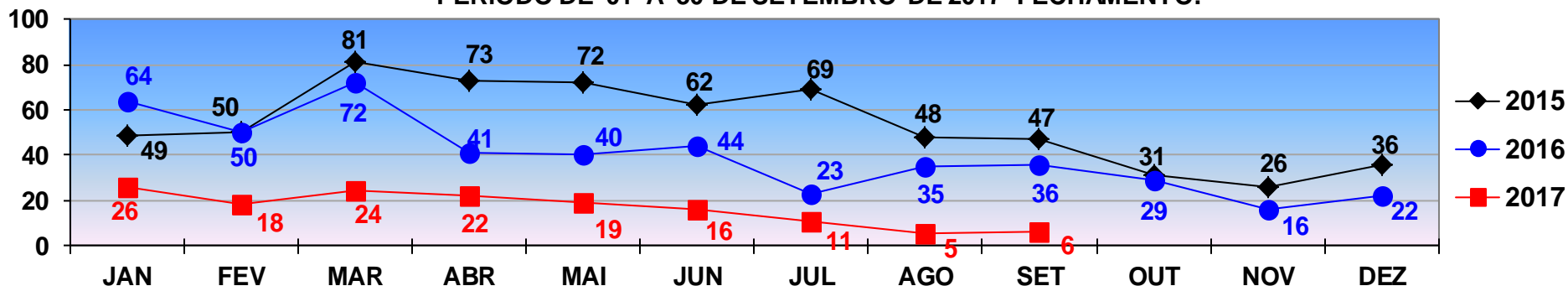

ROUBO DE MOTOCICLETA

TOTAL ATÉ 30 DE SETEMBRO/2015- 551
TOTAL ATÉ 30 DE SETEMBRO/2016- 405
TOTAL ATÉ 30 DE SETEMBRO/2017- 147

POLÍCIA JUDICIÁRIA CIVIL



DIRETORIA DE INTELIGÊNCIA – SEÇÃO DE ESTATÍSTICA CRIMINAL

COMPARATIVO DAS OCORRÊNCIAS DE **FURTO DE AUTOMÓVEL**
REGISTRADOS EM **CUIABÁ** - JANEIRO A DEZEMBRO - 2015/2016/2017.
PERÍODO DE 01 A 30 DE SETEMBRO DE 2017- FECHAMENTO .

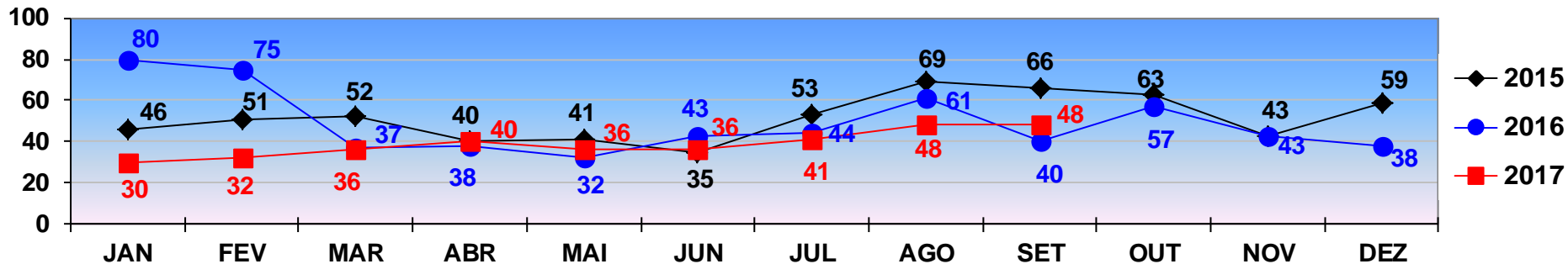

FURTO DE AUTOMÓVEL

TOTAL ATÉ 30 DE SETEMBRO/2015 - 453
TOTAL ATÉ 30 DE SETEMBRO/2016 - 450
TOTAL ATÉ 30 DE SETEMBRO/2017 - 347

COMPARATIVO DAS OCORRÊNCIAS DE **FURTO DE AUTOMÓVEL**
REGISTRADOS EM **VÁRZEA GRANDE** - JANEIRO A DEZEMBRO - 2015/2016/2017.
PERÍODO DE 01 A 30 DE SETEMBRO DE 2017- FECHAMENTO.

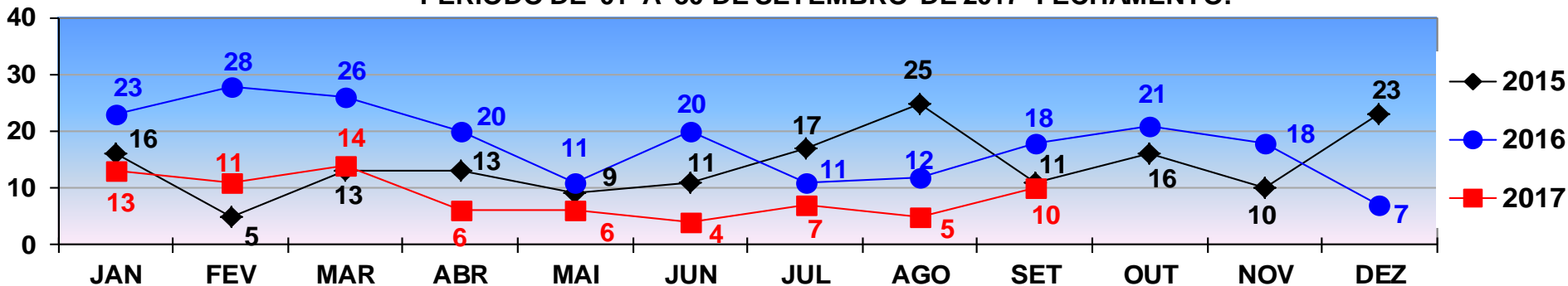

FURTO DE AUTOMÓVEL

TOTAL ATÉ 30 DE SETEMBRO/2015- 120
TOTAL ATÉ 30 DE SETEMBRO/2016- 169
TOTAL ATÉ 30 DE SETEMBRO/2017- 76

POLÍCIA JUDICIÁRIA CIVIL



DIRETORIA DE INTELIGÊNCIA – SEÇÃO DE ESTATÍSTICA CRIMINAL

COMPARATIVO DAS OCORRÊNCIAS DE **FURTO DE MOTOCICLETA**
REGISTRADOS EM **CUIABÁ** - JANEIRO A DEZEMBRO - 2015/2016/2017.
PERÍODO DE 01 A 30 DE SETEMBRO DE 2017 - FECHAMENTO.

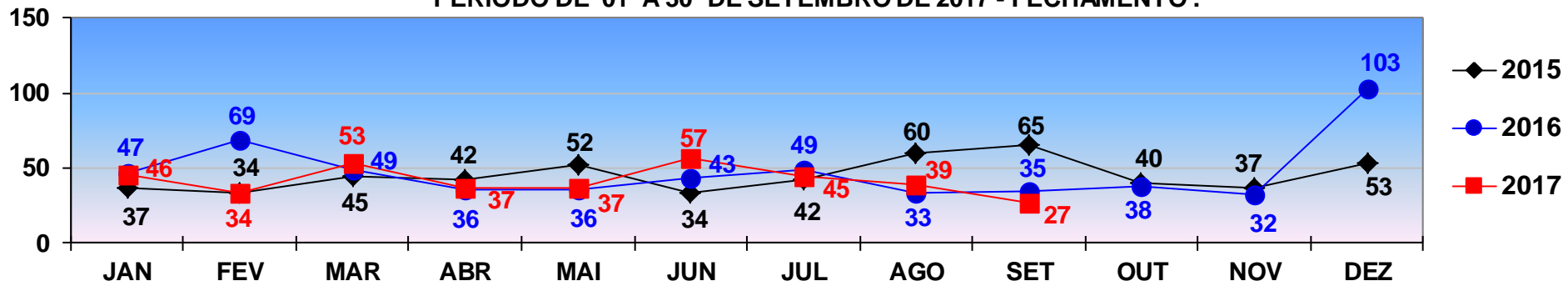

FURTO DE MOTOCICLETA

TOTAL ATÉ 30 DE SETEMBRO/2015- 411
TOTAL ATÉ 30 DE SETEMBRO/2016- 397
TOTAL ATÉ 30 DE SETEMBRO/2017- 375

COMPARATIVO DAS OCORRÊNCIAS DE **FURTO DE MOTOCICLETA**
REGISTRADOS EM **VÁRZEA GRANDE** - JANEIRO A DEZEMBRO - 2015/2016/2017
PERÍODO DE 01 A 30 DE SETEMBRO DE 2017- FECHAMENTO.

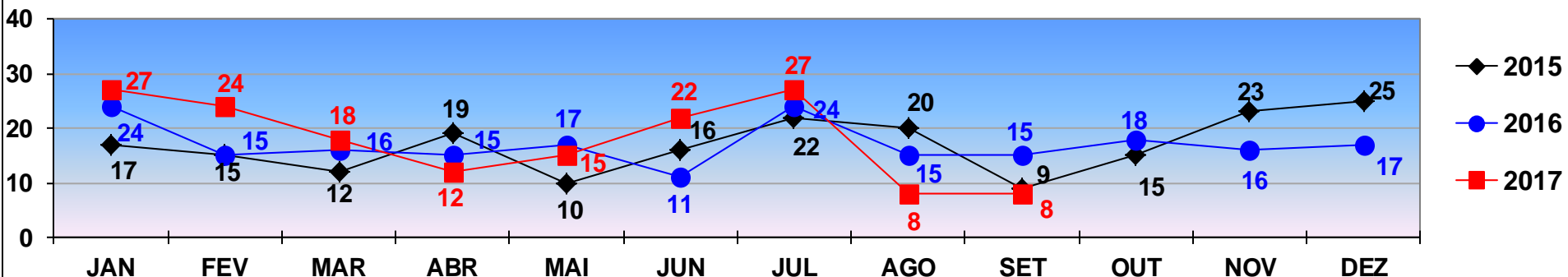

FURTO DE MOTOCICLETA

TOTAL ATÉ 30 DE SETEMBRO/2015- 140
TOTAL ATÉ 30 DE SETEMBRO/2016- 152
TOTAL ATÉ 30 DE SETEMBRO/2017- 161

POLÍCIA JUDICIÁRIA CIVIL



DIRETORIA DE INTELIGÊNCIA – SEÇÃO DE ESTATÍSTICA CRIMINAL

TOTAL DE **VEÍCULOS RECUPERADOS** - Automóveis e Motocicletas
REGIÃO METROPOLITANA - JANEIRO A DEZEMBRO 2015/2016/2017.
PERÍODO DE 01 A 30 SETEMBRO 2017 - FECHAMENTO.

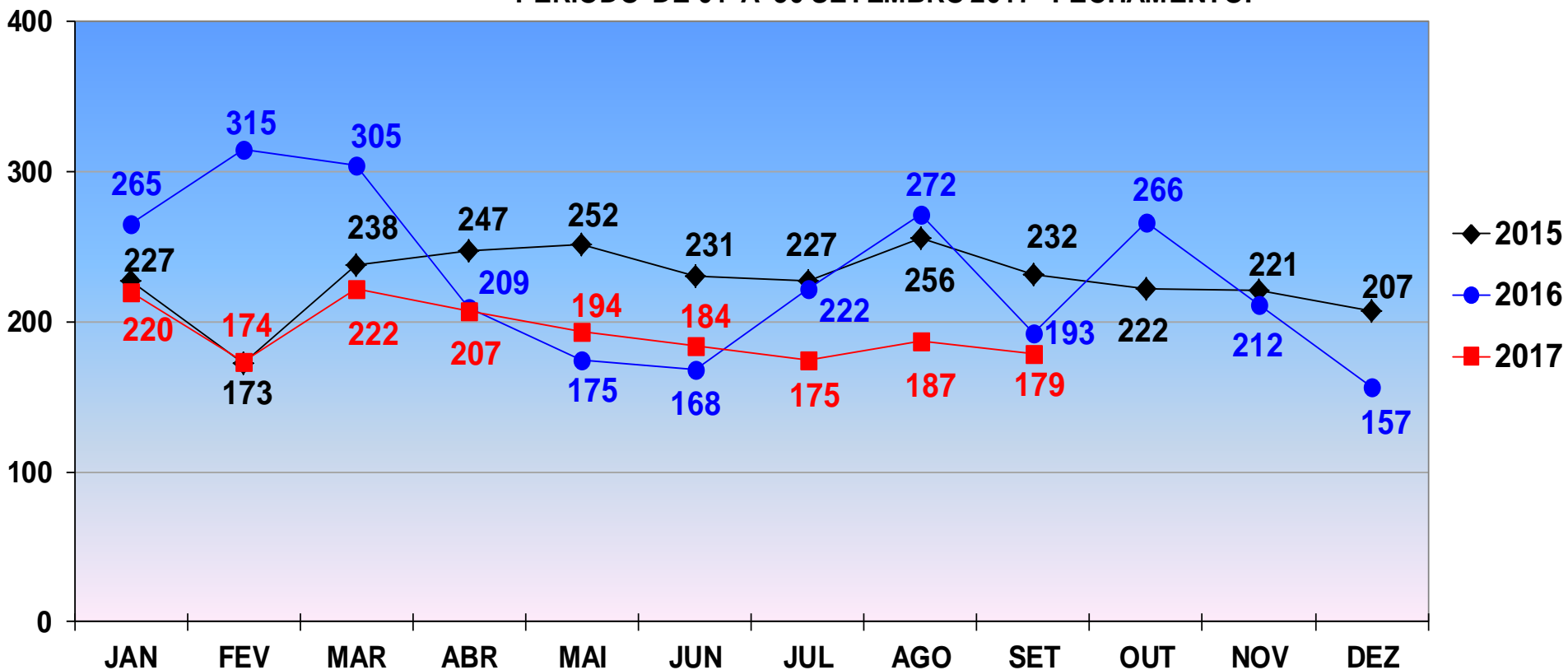

VEÍCULOS RECUPERADOS

TOTAL ATÉ 30 DE SETEMBRO/2015 - 2.083
TOTAL ATÉ 30 DE SETEMBRO/2016 - 2.124
TOTAL ATÉ 30 DE SETEMBRO/2017- 1.742

POLÍCIA JUDICIÁRIA CIVIL



DIRETORIA DE INTELIGÊNCIA – SEÇÃO DE ESTATÍSTICA CRIMINAL

Comparativo Mensal das Ocorrências de Roubo e Furto de Veículos com o Total de Veículos Recuperados - **CUIABÁ** - Período de Janeiro a Dezembro **2016**.

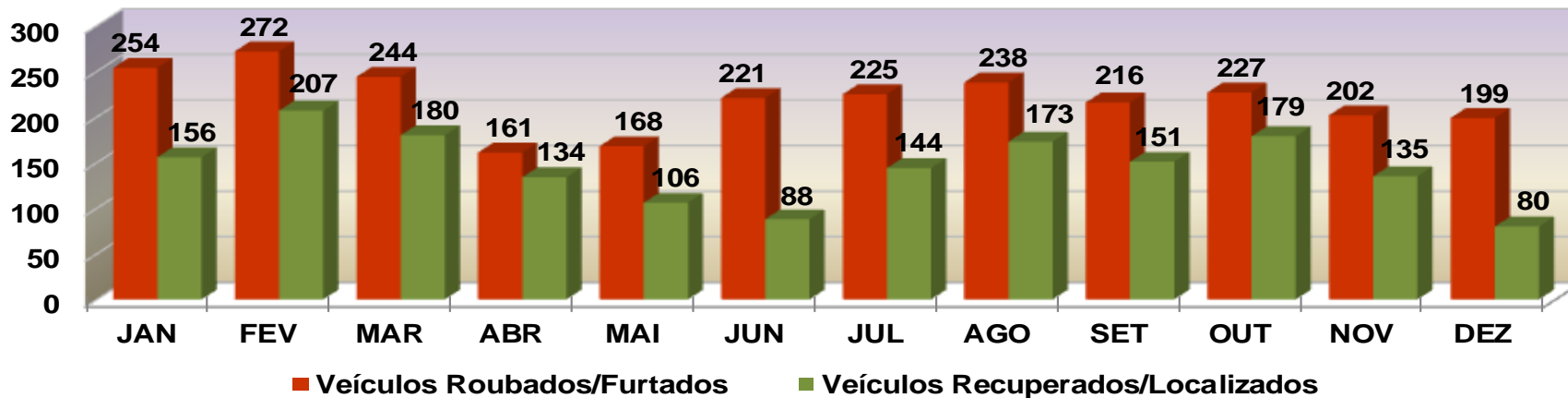

Comparativo Mensal das Ocorrências de Roubo e Furto de Veículos com o Total de Veículos Recuperados - **CUIABÁ** - Período de Janeiro a Setembro de **2017**.

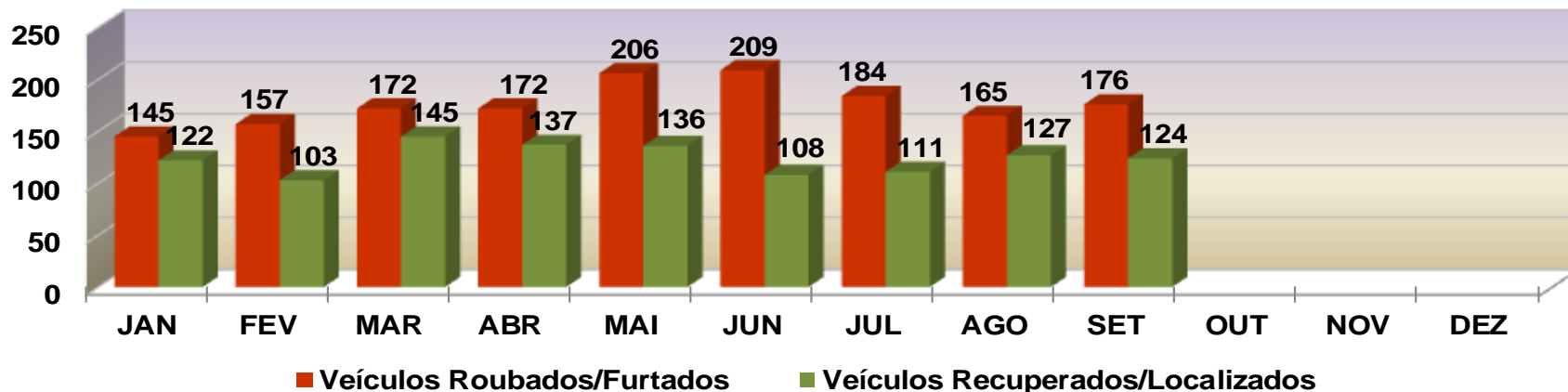

POLÍCIA JUDICIÁRIA CIVIL



DIRETORIA DE INTELIGÊNCIA – SEÇÃO DE ESTATÍSTICA CRIMINAL

Comparativo Mensal das Ocorrências de Roubo e Furto de Veículos com o Total de Veículos Recuperados - [VÁRZEA GRANDE](#) - Período de Janeiro a Dezembro **2016**.

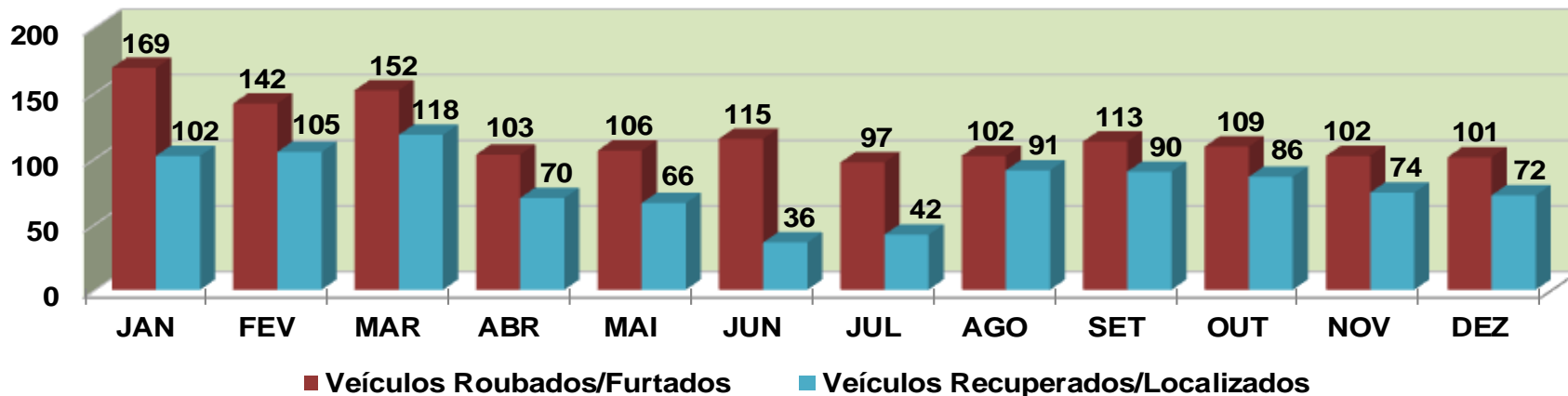

Comparativo Mensal das Ocorrências de Roubo e Furto de Veículos com o Total de Veículos Recuperados - [VÁRZEA GRANDE](#) - Período de Janeiro a Setembro **2017**.

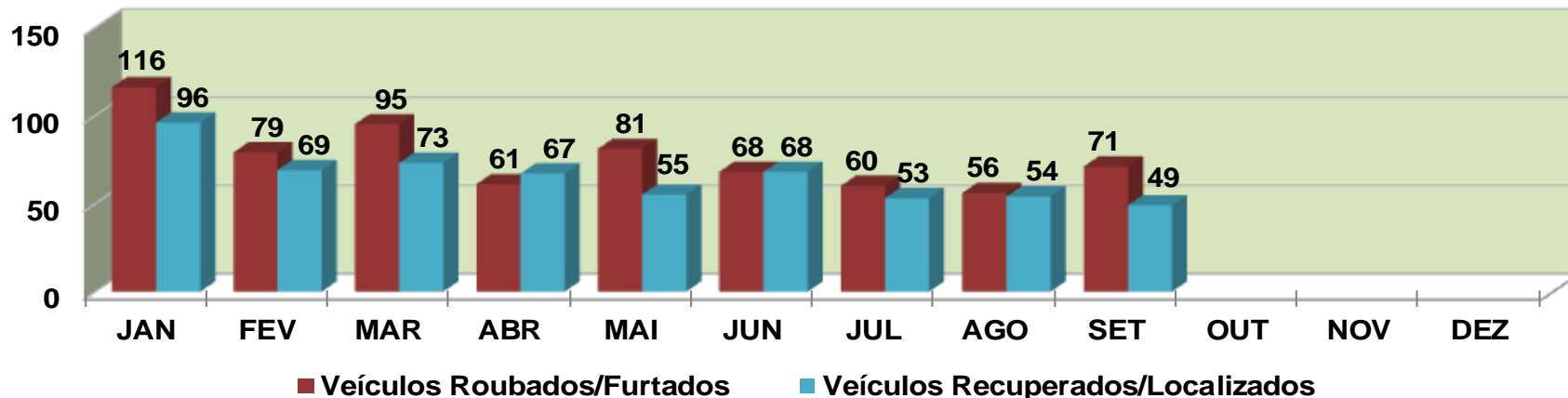

POLÍCIA JUDICIÁRIA CIVIL



DIRETORIA DE INTELIGÊNCIA – SEÇÃO DE ESTATÍSTICA CRIMINAL

PRINCIPAIS MARCA/MODELO DE VEÍCULOS RECUPERADOS - ATENDIDO / DERFVA
PERÍODO DE 01 A 30 SETEMBRO DE 2017 - FECHAMENTO.

