

# POLÍCIA JUDICIÁRIA CIVIL

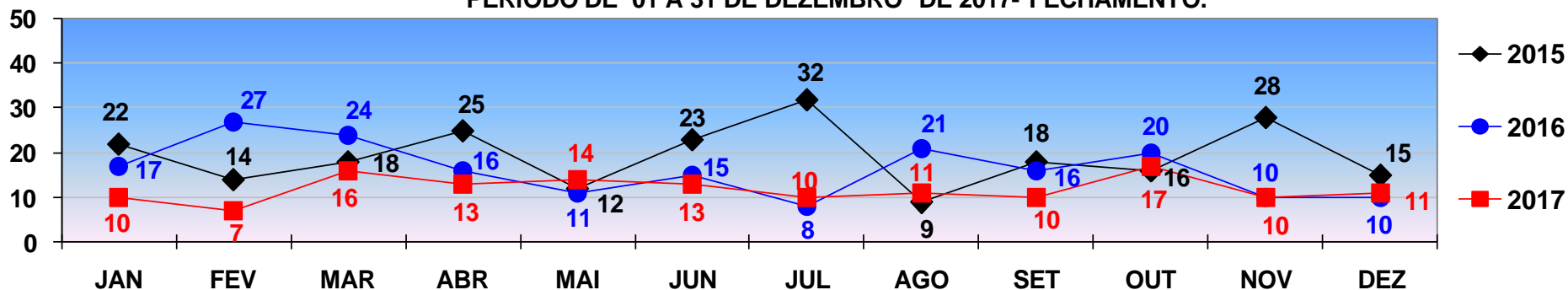

## DIRETORIA DE INTELIGÊNCIA – SEÇÃO DE ESTATÍSTICA CRIMINAL

COMPARATIVO - VÍTIMAS DE **HOMICÍDIO**  
REGISTRADOS EM **CUIABÁ** - JANEIRO A DEZEMBRO - 2015/2016/2017.  
PERÍODO DE 01 A 31 DE DEZEMBRO DE 2017- FECHAMENTO.



**HOMICÍDIO**

TOTAL ATÉ 31 DE DEZEMBRO/2015- 232  
TOTAL ATÉ 31 DE DEZEMBRO/2016- 195  
TOTAL ATÉ 31 DE DEZEMBRO/2017- 142

COMPARATIVO - VÍTIMAS DE **HOMICÍDIO**  
REGISTRADOS EM **VÁRZEA GRANDE** - JANEIRO A DEZEMBRO - 2015/2016/2017.  
PERÍODO DE 01 A 31 DE DEZEMBRO DE 2017- FECHAMENTO.

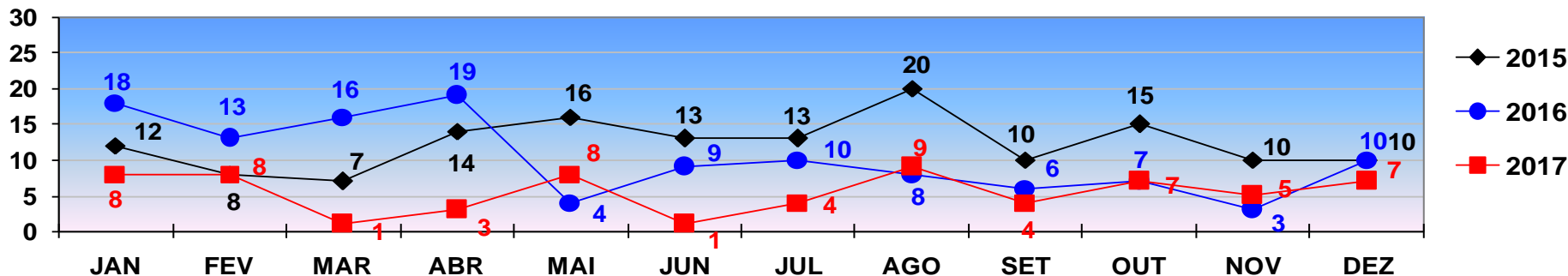

**HOMICÍDIO**

TOTAL ATÉ 31 DE DEZEMBRO/ 2015 - 148  
TOTAL ATÉ 31 DE DEZEMBRO/ 2016 - 123  
TOTAL ATÉ 31 DE DEZEMBRO/ 2017 - 65

# POLÍCIA JUDICIÁRIA CIVIL



## DIRETORIA DE INTELIGÊNCIA – SEÇÃO DE ESTATÍSTICA CRIMINAL

COMPARATIVO - VÍTIMAS DE **ROUBO SEGUIDO DE MORTE**  
REGISTRADOS EM **CUIABÁ** - JANEIRO A DEZEMBRO - 2015/2016/2017  
PERÍODO DE 01 A 31 DE DEZEMBRO 2017- FECHAMENTO .

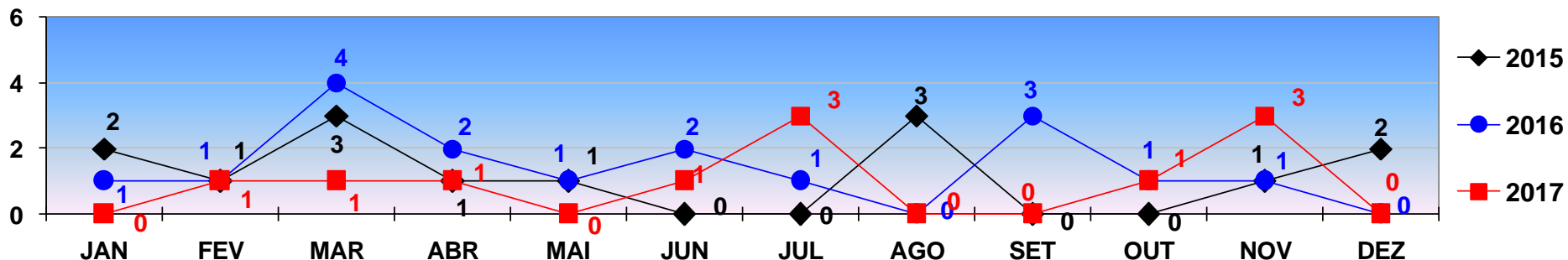

**ROUBO SEGUIDO DE MORTE**

TOTAL ATÉ 31 DE DEZEMBRO/2015- 14  
TOTAL ATÉ 31 DE DEZEMBRO/2016- 17  
TOTAL ATÉ 31 DE DEZEMBRO/2017- 11

COMPARATIVO - VÍTIMAS DE **ROUBO SEGUIDO DE MORTE**  
REGISTRADOS EM **VÁRZEA GRANDE** - JANEIRO A DEZEMBRO - 2015/2016/2017.  
PERÍODO DE 01 A 31 DE DEZEMBRO DE 2017- FECHAMENTO.

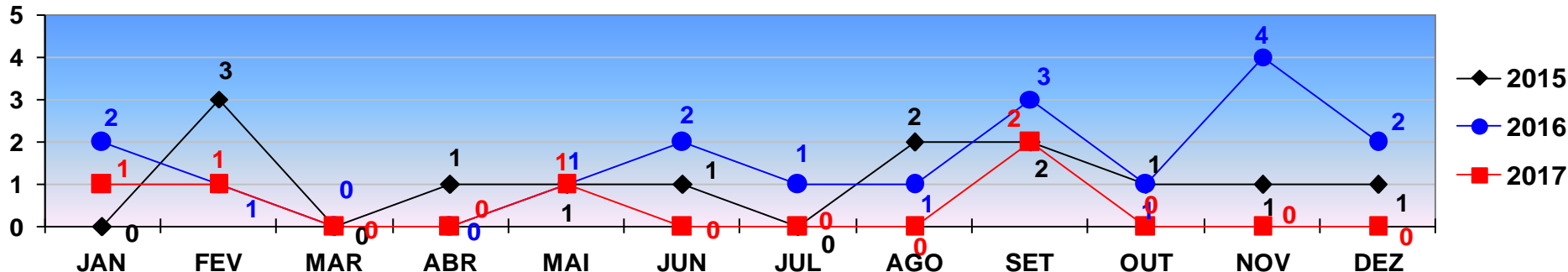

**ROUBO SEGUIDO DE MORTE**

TOTAL ATÉ 31 DE DEZEMBRO/2015 - 13  
TOTAL ATÉ 31 DE DEZEMBRO/2016 - 18  
TOTAL ATÉ 31 DE DEZEMBRO/2017 - 05

# POLÍCIA JUDICIÁRIA CIVIL



## DIRETORIA DE INTELIGÊNCIA – SEÇÃO DE ESTATÍSTICA CRIMINAL

COMPARATIVO DAS OCORRÊNCIAS DE **ROUBO**  
REGISTRADOS EM **CUIABÁ** - JANEIRO A DEZEMBRO - 2015/2016/2017  
PERÍODO DE 01 A 31 DE DEZEMBRO DE 2017- FECHAMENTO.

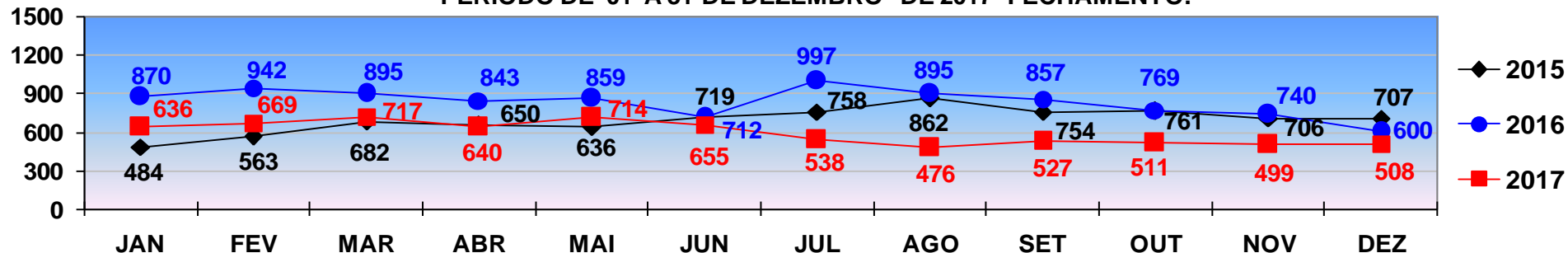

**ROUBO**

TOTAL ATÉ 31 DE DEZEMBRO/ 2015 - 8.282  
TOTAL ATÉ 31 DE DEZEMBRO/ 2016 - 9.979  
TOTAL ATÉ 31 DE DEZEMBRO /2017 - 7.090

COMPARATIVO DAS OCORRÊNCIAS DE **ROUBO**  
REGISTRADOS EM **VÁRZEA GRANDE** - JANEIRO A DEZEMBRO - 2015/2016/2017.  
PERÍODO DE 01 A 31 DE DEZEMBRO DE 2017- FECHAMENTO .

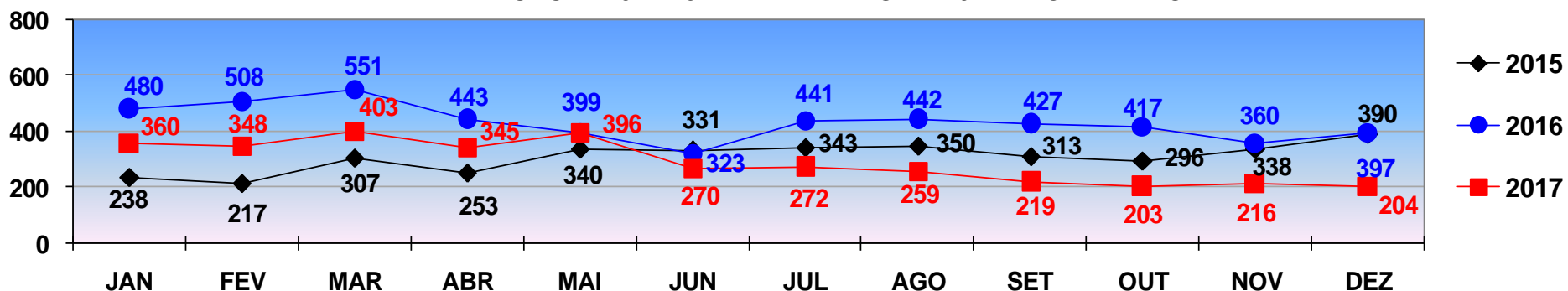

**ROUBO**

TOTAL ATÉ 31 DE DEZEMBRO/2015 - 3.716  
TOTAL ATÉ 31 DE DEZEMBRO/ 2016 - 5.188  
TOTAL ATÉ 31 DE DEZEMBRO/2017 - 3.495

# POLÍCIA JUDICIÁRIA CIVIL



## DIRETORIA DE INTELIGÊNCIA – SEÇÃO DE ESTATÍSTICA CRIMINAL

COMPARATIVO DAS OCORRÊNCIAS DE **FURTO**  
REGISTRADOS EM **CUIABÁ** - JANEIRO A DEZEMBRO - 2015/2016/2017.  
PERÍODO DE 01 A 31 DE DEZEMBRO DE 2017- FECHAMENTO.

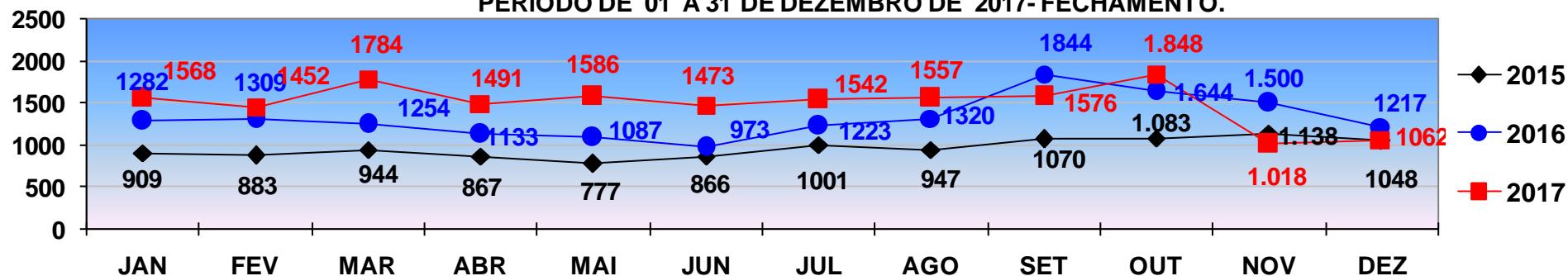

**FURTO**

TOTAL ATÉ 31 DE DEZEMBRO/2015 - 11.533  
TOTAL ATÉ 31 DE DEZEMBRO/2016 - 15.786  
TOTAL ATÉ 31 DE DEZEMBRO/2017 - 17.957

COMPARATIVO DAS OCORRÊNCIAS DE **FURTO**  
REGISTRADOS EM **VÁRZEA GRANDE** - JANEIRO A DEZEMBRO - 2015/2016/2017.  
PERÍODO DE 01 A 31 DE DEZEMBRO DE 2017- FECHAMENTO.

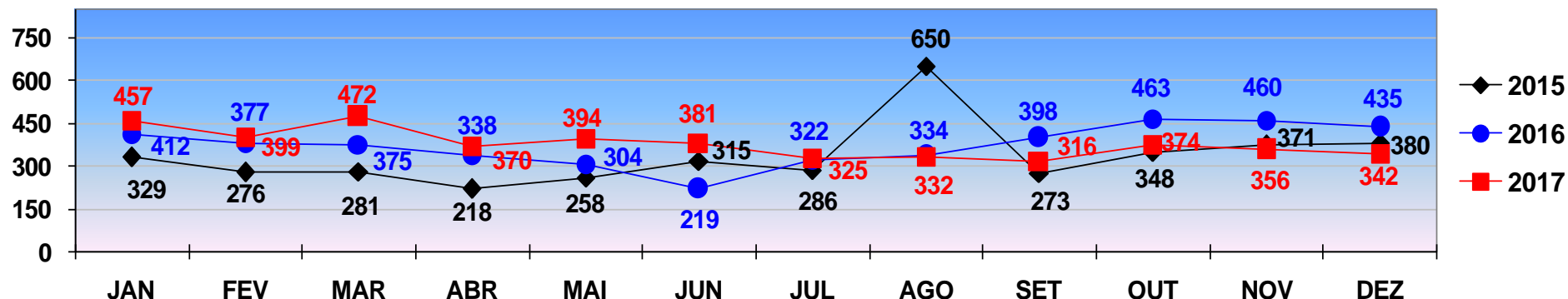

**FURTO**

TOTAL ATÉ 31 DE DEZEMBRO/2015- 3.985  
TOTAL ATÉ 31 DE DEZEMBRO/2016 - 4.437  
TOTAL ATÉ 31 DE DEZEMBRO/2017 - 4.518

# POLÍCIA JUDICIÁRIA CIVIL



## DIRETORIA DE INTELIGÊNCIA – SEÇÃO DE ESTATÍSTICA CRIMINAL

COMPARATIVO DAS OCORRÊNCIAS DE **ROUBO DE AUTOMÓVEL**  
REGISTRADOS EM **CUIABÁ** - JANEIRO A DEZEMBRO - 2015/2016/2017.  
PERÍODO DE 01 A 31 DE DEZEMBRO DE 2017- FECHAMENTO.

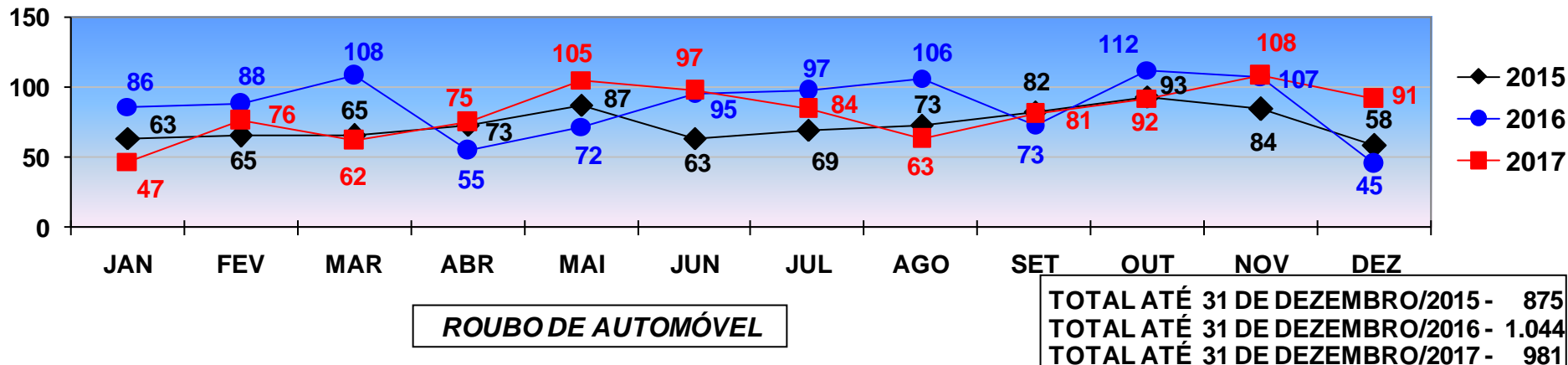

COMPARATIVO DAS OCORRÊNCIAS DE **ROUBO DE AUTOMÓVEL**  
REGISTRADOS EM **VÁRZEA GRANDE** - JANEIRO A DEZEMBRO - 2015/2016/2017.  
PERÍODO DE 01 A 31 DE DEZEMBRO DE 2017- FECHAMENTO.

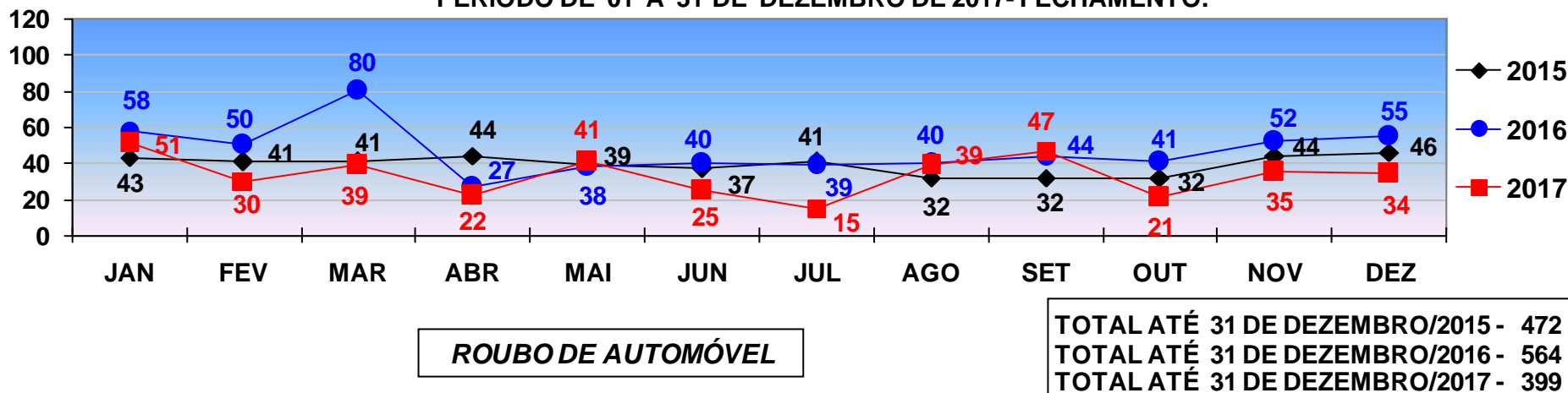

# POLÍCIA JUDICIÁRIA CIVIL



## DIRETORIA DE INTELIGÊNCIA – SEÇÃO DE ESTATÍSTICA CRIMINAL

COMPARATIVO DAS OCORRÊNCIAS DE **ROUBO DE MOTOCICLETA**  
REGISTRADOS EM **CUIABÁ** - JANEIRO A DEZEMBRO - 2015/2016/2017.  
PERÍODO DE 01 A 31 DE DEZEMBRO DE 2017- FECHAMENTO.

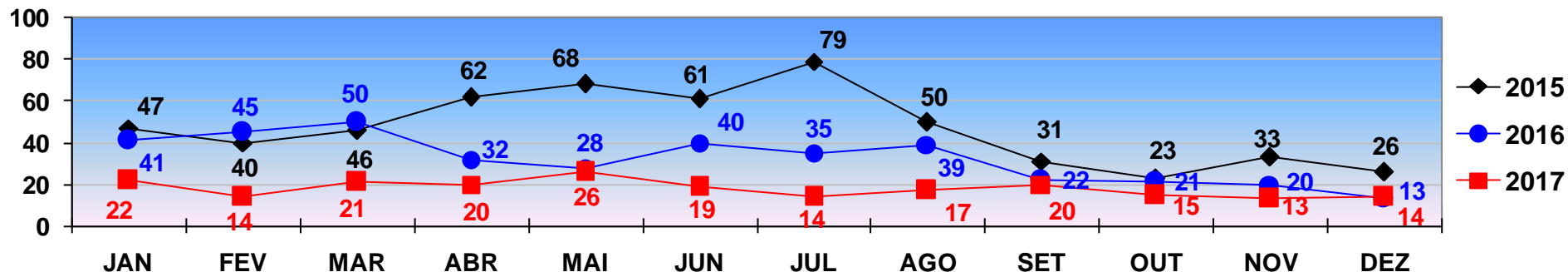

**ROUBO DE MOTOCICLETA**

TOTAL ATÉ 31 DE DEZEMBRO/2015- 566  
TOTAL ATÉ 31 DE DEZEMBRO/2016- 386  
TOTAL ATÉ 31 DE DEZEMBRO/2017- 215

COMPARATIVO DAS OCORRÊNCIAS DE **ROUBO DE MOTOCICLETA**  
REGISTRADOS EM **VÁRZEA GRANDE** - JANEIRO A DEZEMBRO - 2015/2016/2017.  
PERÍODO DE 01 A 31 DE DEZEMBRO DE 2017- FECHAMENTO.

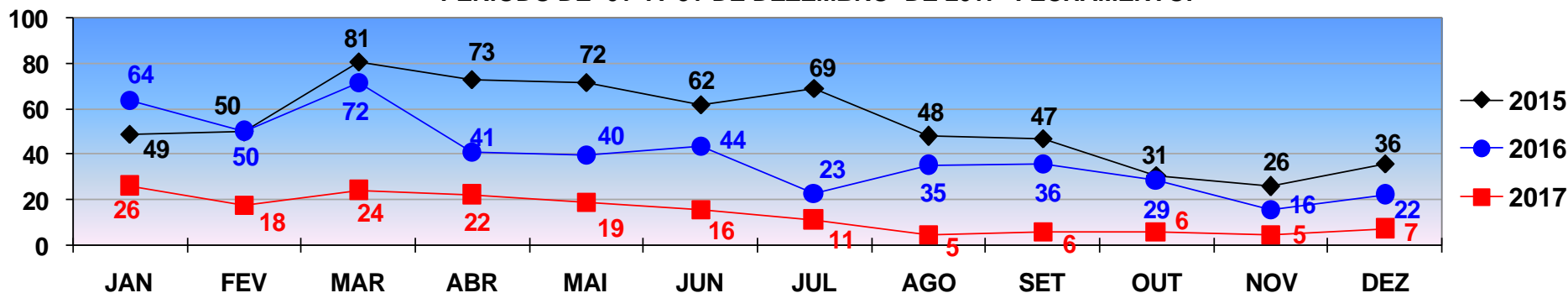

**ROUBO DE MOTOCICLETA**

TOTAL ATÉ 31 DE DEZEMBRO/2015- 644  
TOTAL ATÉ 31 DE DEZEMBRO/2016- 472  
TOTAL ATÉ 31 DE DEZEMBRO/2017- 165

# POLÍCIA JUDICIÁRIA CIVIL



## DIRETORIA DE INTELIGÊNCIA – SEÇÃO DE ESTATÍSTICA CRIMINAL

COMPARATIVO DAS OCORRÊNCIAS DE **FURTO DE AUTOMÓVEL**  
REGISTRADOS EM **CUIABÁ** - JANEIRO A DEZEMBRO - 2015/2016/2017.  
PERÍODO DE 01 A 31 DE DEZEMBRO DE 2017- FECHAMENTO .

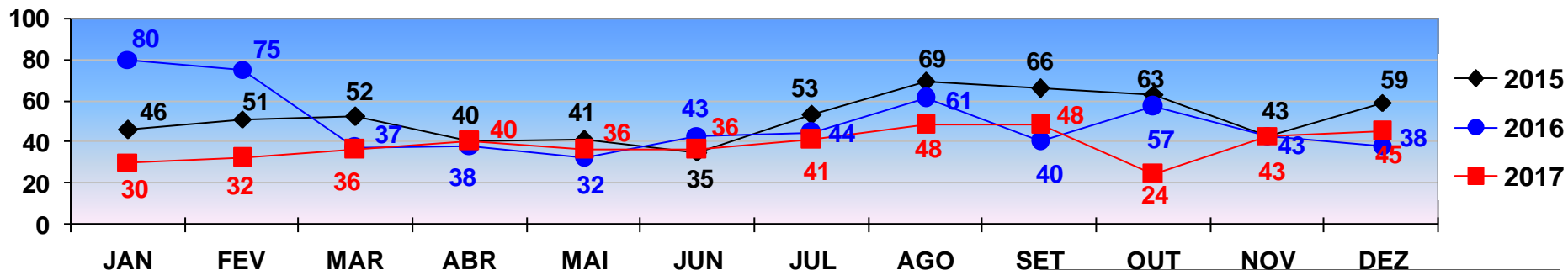

**FURTO DE AUTOMÓVEL**

TOTAL ATÉ 31 DE DEZEMBRO/2015 - 618  
 TOTAL ATÉ 31 DE DEZEMBRO/2016 - 588  
 TOTAL ATÉ 31 DE DEZEMBRO/2017 - 459

COMPARATIVO DAS OCORRÊNCIAS DE **FURTO DE AUTOMÓVEL**  
REGISTRADOS EM **VÁRZEA GRANDE** - JANEIRO A DEZEMBRO - 2015/2016/2017.  
PERÍODO DE 01 A 31 DE DEZEMBRO DE 2017- FECHAMENTO.

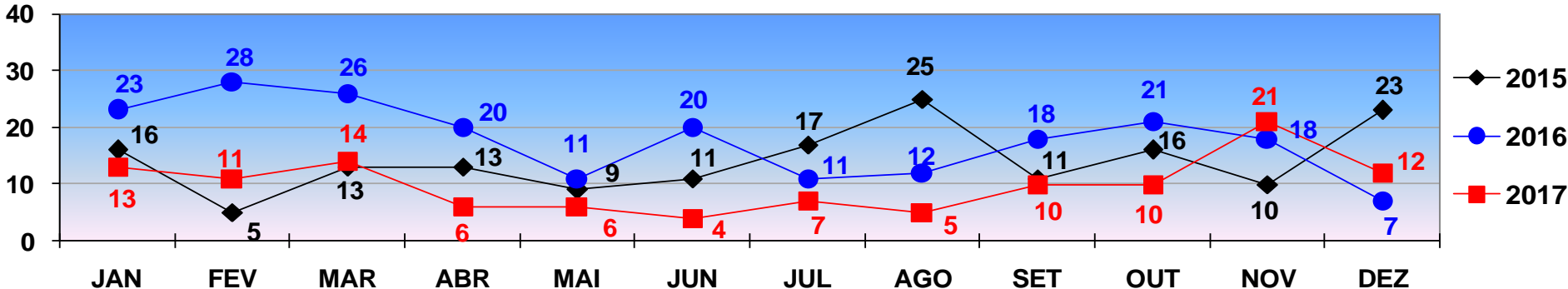

**FURTO DE AUTOMÓVEL**

TOTAL ATÉ 31 DE DEZEMBRO/2015- 169  
 TOTAL ATÉ 31 DE DEZEMBRO/2016- 215  
 TOTAL ATÉ 31 DE DEZEMBRO/2017- 119

# POLÍCIA JUDICIÁRIA CIVIL



## DIRETORIA DE INTELIGÊNCIA – SEÇÃO DE ESTATÍSTICA CRIMINAL

COMPARATIVO DAS OCORRÊNCIAS DE **FURTO DE MOTOCICLETA**  
REGISTRADOS EM **CUIABÁ** - JANEIRO A DEZEMBRO - 2015/2016/2017.  
PERÍODO DE 01 A 31 DE DEZEMBRO DE 2017- FECHAMENTO .

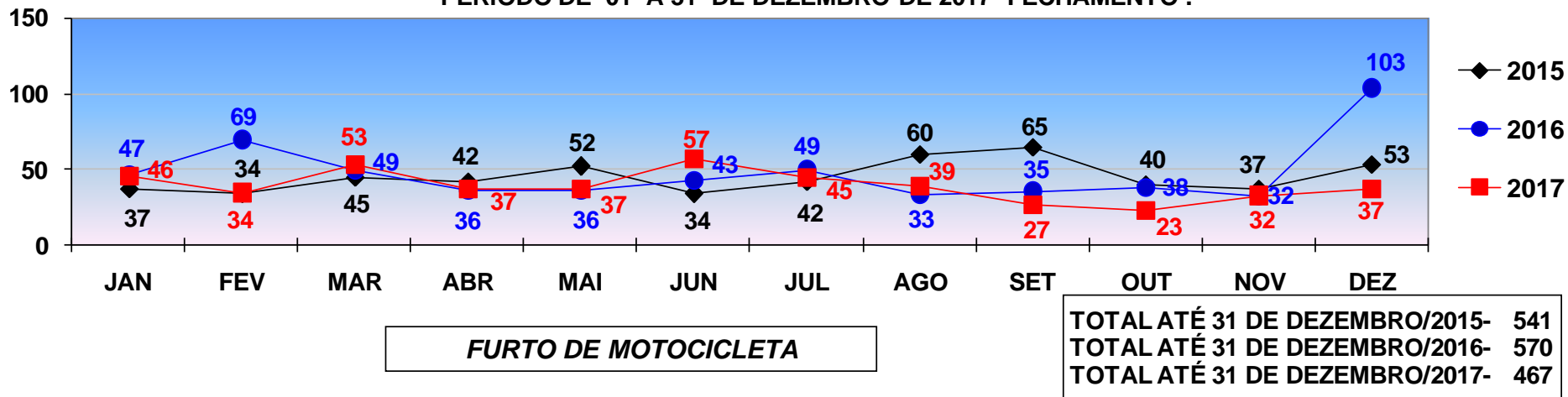

COMPARATIVO DAS OCORRÊNCIAS DE **FURTO DE MOTOCICLETA**  
REGISTRADOS EM **VÁRZEA GRANDE** - JANEIRO A DEZEMBRO - 2015/2016/2017  
PERÍODO DE 01 A 31 DE DEZEMBRO DE 2017- FECHAMENTO.

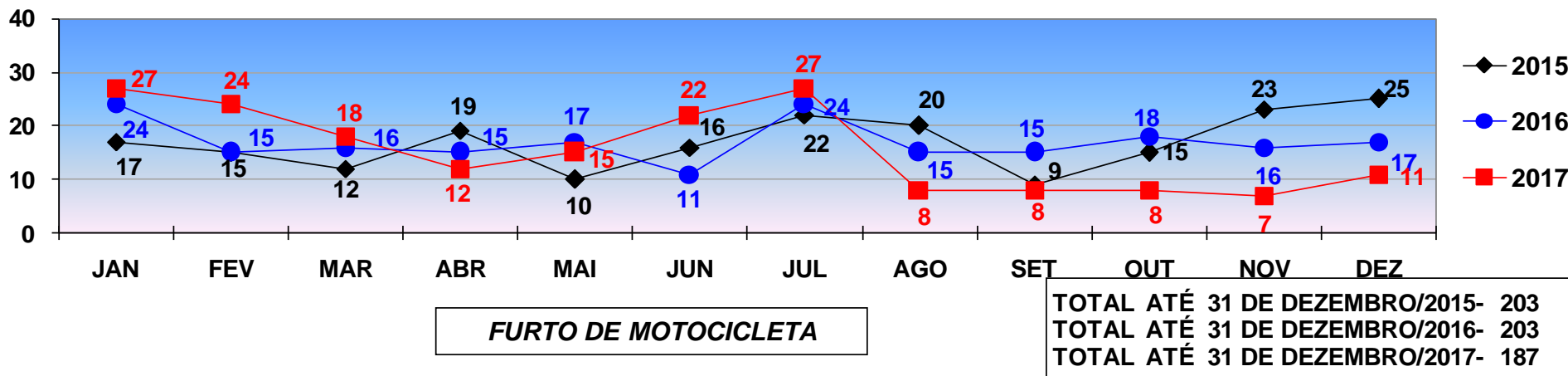



# POLÍCIA JUDICIÁRIA CIVIL



## DIRETORIA DE INTELIGÊNCIA – SEÇÃO DE ESTATÍSTICA CRIMINAL

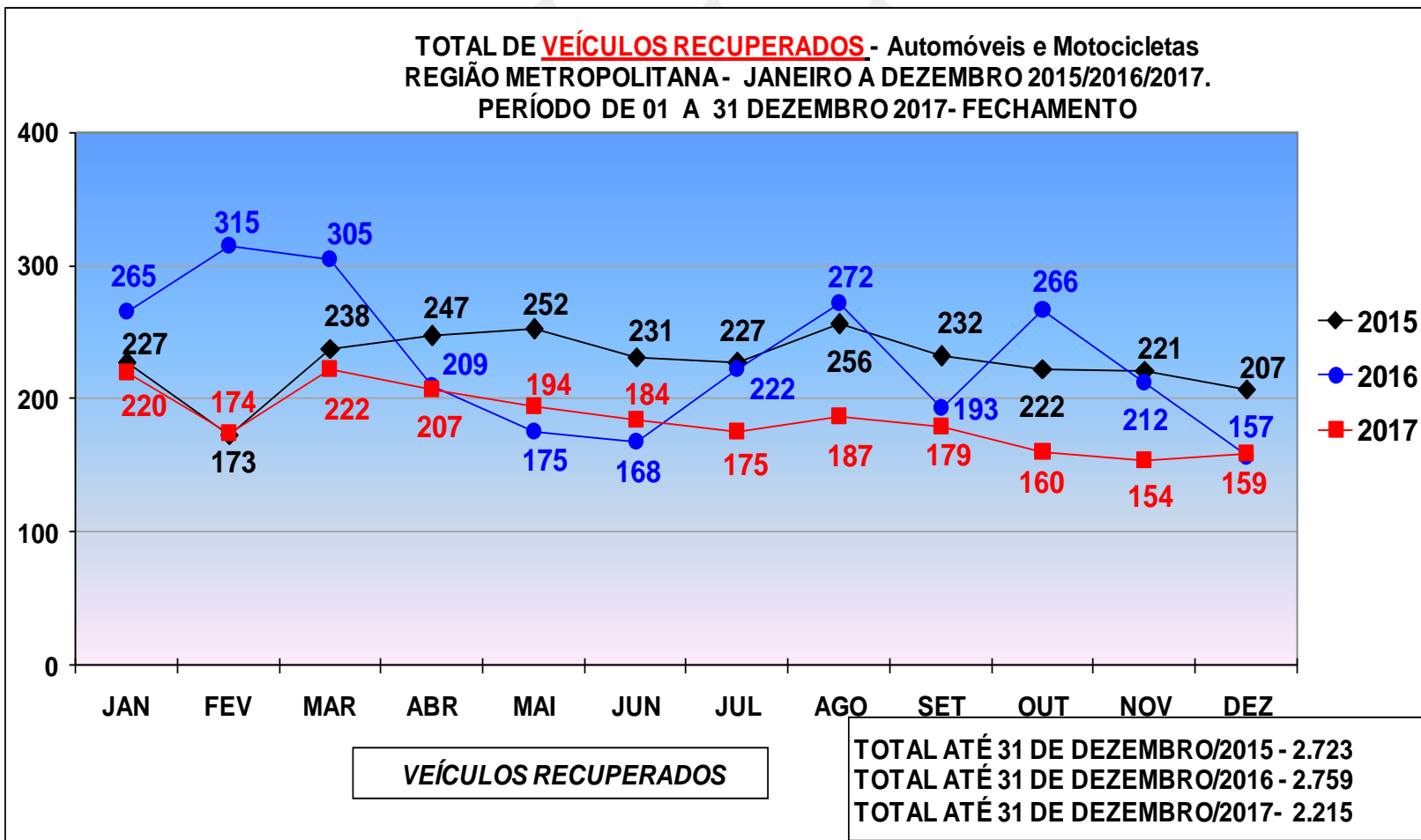

# POLÍCIA JUDICIÁRIA CIVIL



## DIRETORIA DE INTELIGÊNCIA – SEÇÃO DE ESTATÍSTICA CRIMINAL

Comparativo Mensal das Ocorrências de Roubo e Furtos de Veículos com o Total de Veículos Recuperados - **CUIABÁ** - Período de Janeiro a Dezembro **2016**.

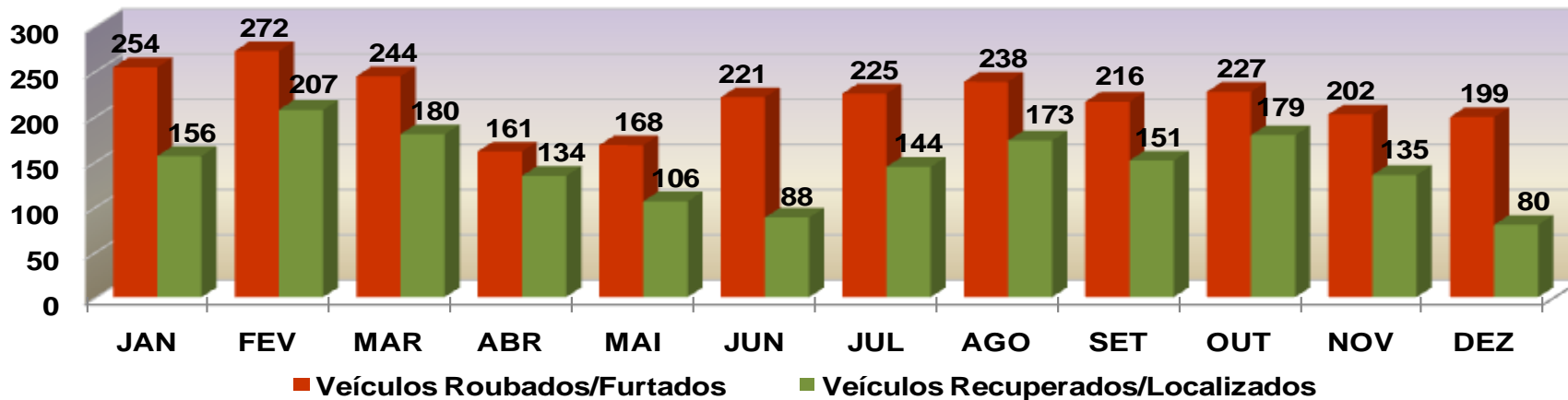

Comparativo Mensal das Ocorrências de Roubo e Furtos de Veículos com o Total de Veículos Recuperados - **CUIABÁ** - Período de Janeiro de Dezembro de **2017**.

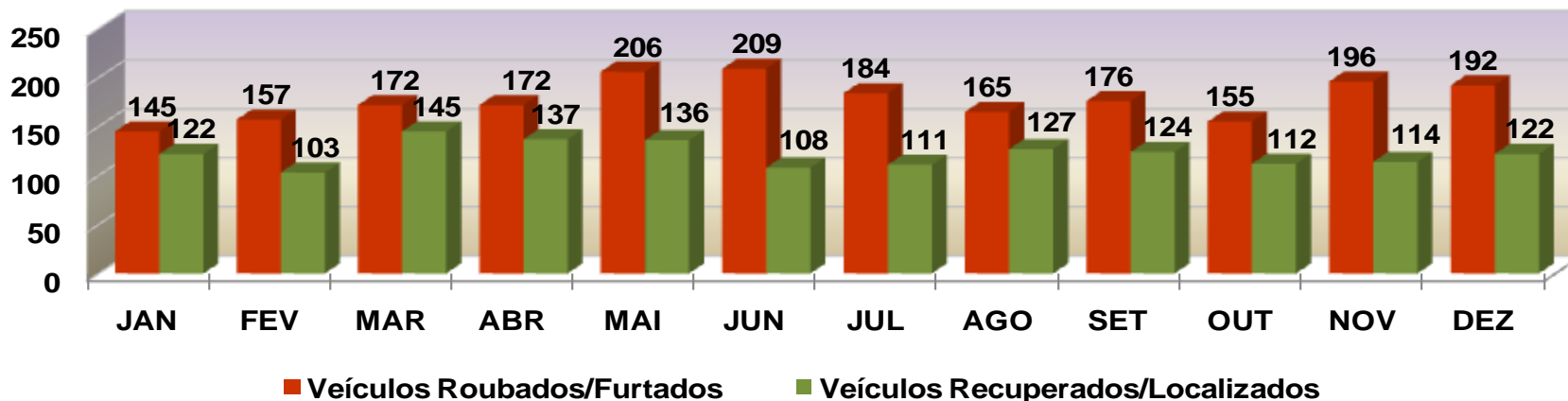

# POLÍCIA JUDICIÁRIA CIVIL



## DIRETORIA DE INTELIGÊNCIA – SEÇÃO DE ESTATÍSTICA CRIMINAL

Comparativo Mensal das Ocorrências de Roubo e Furto de Veículos com o Total de Veículos Recuperados - [VÁRZEA GRANDE](#) - Período de Janeiro a Dezembro **2016**.

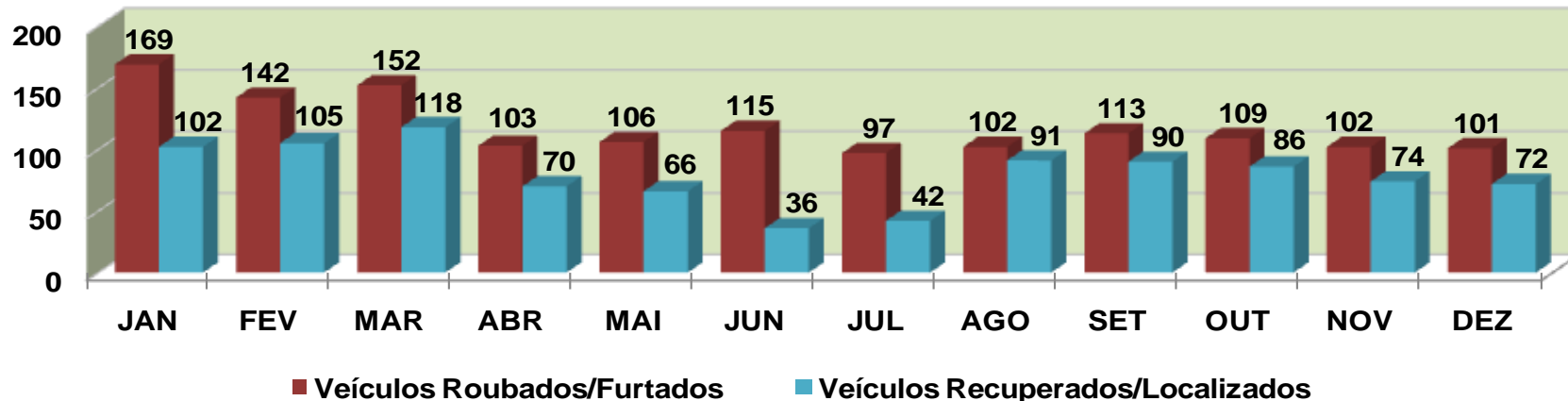

Comparativo Mensal das Ocorrências de Roubo e Furto de Veículos com o Total de Veículos Recuperados - [VÁRZEA GRANDE](#) - Período de Janeiro a Dezembro **2017**.

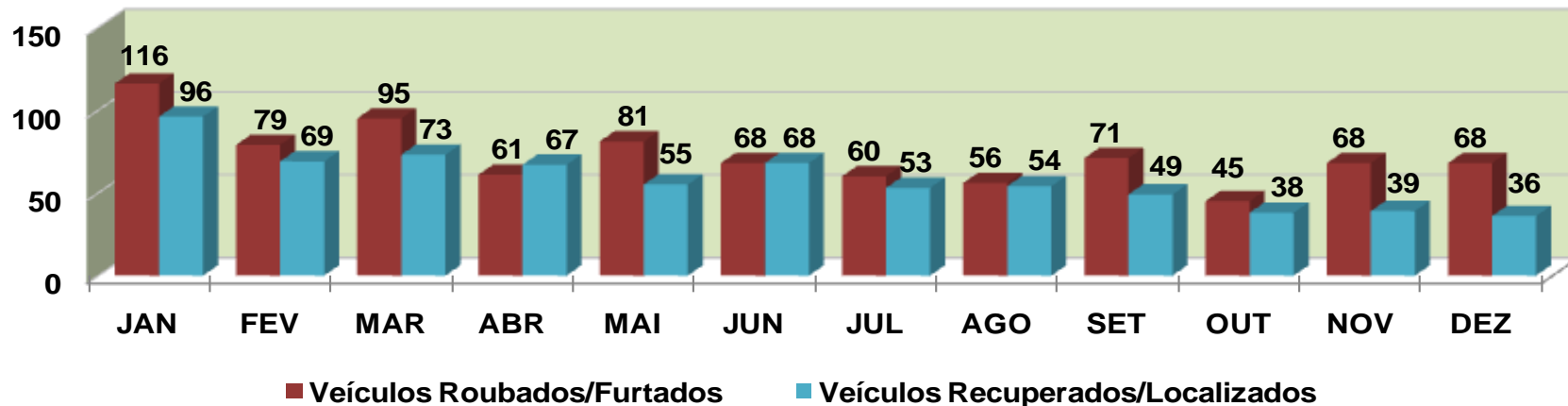

# POLÍCIA JUDICIÁRIA CIVIL



DIRETORIA DE INTELIGÊNCIA – SEÇÃO DE ESTATÍSTICA CRIMINAL

PRINCIPAIS MARCA/MODELO DE VEÍCULOS RECUPERADOS - ATENDIDO / DERFVA  
PERÍODO DE 01 A 31 DEZEMBRO DE 2017- FECHAMENTO .

